UNIVERSITETI I PRISHTINËS

PASQYRA
E PLANEVE MËSIMORE DHE E PERSONELIT AKADEMIK
2007- 2008

PRISHTINË, 2008

UNIVERSITETI I PRISHTINËS

Pasqyra e planeve mësimore dhe e personelit akademik

Botues
Universiteti i Prishtinës

Kryeredaktor

Destan Halimi
Sekretar i përgjithshëm i Universitetit

REDAKSIA

Prof. Dr. Luan Ahma, prorektor,
Halil Balaj, drejtor,
Afërdita Bislimi-Rexhepi, bashkëpunëtore profesionale

Përmbajtja

Universiteti i Prishtinës .....
Historiku i Universitetit të Prishtinës.....

FAKULTETI FILOZOFIK .....

Historiku i Fakultetit.....
Departamenti i Filozofisë.....
Departamenti i Historisë .....
Departamenti i Shkencave Politike.....
Departamenti i Sociologjisë.....
Departamenti i Psikologjisë.....
Departamenti i Pedagogjisë .....
a) Drejtimi Pedagogji e përgjithshme.....
b) Drejtimi Pedagogji sociale .....
Departamenti i Etnologjisë .....

FAKULTETI I SHKENCAVE MATEMATIKE-NATYRORE .....

Departamenti i Matematikës.....
a) Drejtimi arsimor .....
b) Drejtimi i përgjithshëm .....
c) Drejtimi Shkenca kompjuterike .....
ç) Departamenti i Fizikës .....
d) Drejtimi arsimor .....
Departamenti i Kimisë .....
a) Drejtimi arsimor .....
b) Drejtimi inxhinierik .....
Departamenti i Biologjisë .....
a) Drejtimi arsimor.....
b) Drejtimi Ekologji - mbrojtje e ambientit .....
Departamenti i Gjeografisë .....
a) Drejtimi arsimor.....
b) Drejtimi aplikativ.....

FAKULTETI I FILOLOGJISË .....

Dega e Gjuhës Shqipe .....
Dega e Letërsisë Shqipe .....
Dega e Gjuhës dhe e Letërsisë Angleze .....

Dega e Gjuhës dhe e Letërsisë Frënge .....
Dega e Orientalistikës .....
Dega e Gjuhës dhe e Letërsisë Gjermane .....
Dega e Gjuhës dhe e Letërsisë Turke .....
Dega e Letërsisë së Përgjithshme dhe Krahasimtare .....
Dega e Gazetarisë .....

FAKULTETI JURIDIK .....

FAKULTETI EKONOMIK.....

Drejtimi Ekonomiks .....
Drejtimi Financa, Banka dhe Kontabilitet .....
Drejtimi Menaxhment dhe Informatikë.....
Drejtimi Marketing .....

FAKULTETI I NDËRTIMTARISË DHE ARKITEKTURËS .....

Seksioni Ndërtimtari .....
Drejtimi Konstruktiv .....
Drejtimi Hidroteknikë .....
Drejtimi Gjeodezi .....
Seksioni Arkitekturë .....

FAKULTETI I INXHINIERISË ELEKTRIKE DHE KOMPJUTERIKE.....

Drejtimi Telekomunikacion.....
Moduli: Sistemet telekomunikuese .....
Moduli: Komunikime kompjuterike..... .....
Drejtimi Elektronikë .....
Drejtimi Automatikë .....
Drejtimi Sistemet elektroenergjetike .....
Drejtimi Elektroenergjetikë industriale.....
Drejtimi Inxhinieri kompjuterike.....

FAKULTETI I INXHINIERISË MEKANIKE.....

Departamenti i Prodhimtarisë dhe Automatizimit .....
a) Drejtimi Teknologji e podhimtarisë.....
Departamenti i Termoenergjetikës dhe Termodinamikës .....
a) Drejtimi Pajisje procesore .....
b) Drejtimi Teknika e ngrohjes dhe termoenergjetika.....

Departamenti i Konstruktimit dhe Dizajnimit.....
a) Drejtimi Konstruksionet makinerike.....
b) Drejtimi Automjetet motorike.....
c) Drejtimi Dizajnimi dhe robotika.....
Departamenti i Komunikacionit.....
a) Drejtimi Komunikacion.....

FAKULTETI I MJEKËSISË .....

Dega Farmaci.....
Dega Fizioterapi.....
Dega Infermieri.....
Dega Mami.....
Dega Stomatologji.....
Mjekësi e përgjithshme.....

FAKULTETI I ARTEVE .....

Dega e Artit Figurativ.....
a) Drejtimi Pikturë .....
b) Drejtimi Skulpturë.....
c) Drejtimi Grafikë .....
ç) Drejtimi Dizajn grafik .....
d) Drejtimi Skenografi .....
Dega e Arteve Dramatike .....
a) Drejtimi Aktrim .....
b) Drejtimi Dramaturgji .....
c) Drejtimi Regji teatri .....
ç) Drejtimi Regji filmi dhe e televizionit .....
Dega e Artit Muzikor .....
a) Drejtimi Dirigjim .....
b) Drejtimi Pedagogji muzikore .....
c) Drejtimi Instrumentet me të fryrë .....
ç) Drejtimi Kompozim .....
d) Drejtimi Solokëndim .....
dh) Drejtimi Instrumentet me harqe (+ kitarë).....
e) Drejtimi Instrumentet me tastierë dhe perkusione .....
ë) Drejtimi Muzikologji dhe Etnomuzikologji .....

FAKULTETI I BUJQËSISË .....

Drejtimi Lavërtari–Pemëtari.....
Drejtimi Pemëtari-Vreshtari.....
Drejtimi Mbrojtja e bimëve .....

Drejtimi Blegtori .....
Drejtimi Agroekonomi .....
Drejtimi Mjekësi veterinare .....

FAKULTETI I XEHETARISË DHE METALURGJISË .....

Departamenti i Xehetarisë.....
a) Drejtimi Xehetari.....
b) Drejtimi Gjeoteknikë .....
c) Drejtimi Punimet nëntokësore dhe tunelet .....
d) Drejtimi Përgatitja e lëndëve të para minerale.....
Departamenti i Gjeologjisë.....
Departamenti për Materiale dhe metalurgji.....
a) Drejtimi Materiale .....
b) Drejtimi Metalurgji.....
Departamenti i Teknologjisë .....
a) Drejtimi Inxhinieri kimike .....
b) Drejtimi Inxhinieri e mjedisit .....
Departamenti i Teknologjisë .....
a) Drejtimi Inxhinieri ushqimore .....

FAKULTETI I KULTURËS FIZIKE DHE SPORTIT.....

FAKULTETI I EDUKIMIT .....
Programi Parashkollor.....
Programi Fillor .....
Programi Gjuhë dhe Letërsi Shqipe .....
Programi Gjuhë dhe Letërsi Angleze .....
Programi Biologji-Kimi.....
Programi Fizikë-Kimi.....
Programi Matematikë-Informatikë .....
Programi Teknologji-Informatikë .....
Programi Histori-Edukatë Qytetare .....
Programi Gjeografi-Edukatë Qytetare .....

FAKULTETI I SHKENCAVE TË APLIKUARA TË BIZNESIT NË PEJË .....

Departamenti Administrimi i Biznesit.....
Departamenti i Menaxhimit në Turizëm dhe Hoteleri.....
Departamenti i Kontabilitetit dhe Financat e Biznesit .....

FAKULTETI I SHKENCAVE TË APLIKUARA TEKNIKE NË MITROVICË .....

Departamenti Informatikë Inxhinierike .....

Departamenti Makineri Industriale .....

FAKULTETI I SHKENCAVE TË APLIKUARA TEKNIKE NË FERIZAJ.....

Departamenti i Makinerisë .....
a) Profili: Teknika e përpunimit të materialeve artificiale–plastmasave .....

Departamenti i Industrisë së Drurit .....
a) Profili: Përpunimi i drurit .....

Adresa:
Universiteti i Prishtinës
Rektorati
Rruga “Nënë Tereza” pn
10 000
Prishtinë – Republika e Kosovës

Tel. 038 244-13/06
Fax. 038. 244 1987
E-mail : rektorati@uni-pr.ed
info@uni-pr.edu

Rektor	**Prof. Asc. Enver Hasani**
Prorektorë	**Prof. Dr. Luan Ahma** **Prof. Asc. Marjan Dema** **Prof. Asc. Suzana Manxhuka-Kërliu**
Sekretar i Përgjithshëm	**Destan Halimi, jurist i diplomuar**

HISTORIKU I UNIVERSITETIT TË PRISHTINËS

Universiteti i Prishtinës është themeluar me Ligjin mbi themelimin e Universitetit të Prishtinës, të cilin e miratoi Kuvendi i Krahinës Socialiste të Kosovës më 18 nëntor 1969. Themelimi i Universitetit të Prishtinës ishte ngjarje historike për popullin e Kosovës, si edhe për mbarë kombin shqiptar. Kuvendi themelues i Universitetit të Prishtinës u mbajt më 13 shkurt 1970, kurse dy ditë më vonë, më 15 shkurt 1970, u mbajt edhe mbledhja solemne e Kuvendit dhe pikërisht kjo datë u shpall Ditë e Universitetit të Prishtinës. Në përbërje të Universitetit të Prishtinës të posathemeluar ishin këto fakultete me seli në Prishtinë: Fakulteti Filozofik, Fakulteti Juridiko-Ekonomik, Fakulteti Teknik dhe Fakulteti i Mjekësisë. Tani, Universiteti i Prishtinës ka 17 fakultete, nga të cilat 14 janë fakultete akademike, ndërsa 3 fakultete të shkencave të aplikuara. Ndërkaq, me hyrjen në fuqi të Statutit të Universitetit - 9 korrik 2004, të drejtat dhe përgjegjësitë e studentëve dhe të personelit të Fakultetit të Mësuesisë dhe të shkollave të larta pedagogjike barten në Fakultetin e Edukimit.

Universiteti i Prishtinës në vitin akademik 2007/2008 i ka të regjistruar 28.318 studentë.

Universiteti i Prishtinës i ka këto njësi akademike:

1. Fakultetin Filozofik,
2. Fakultetin e Shkencave Matematike-Natyrore,
3. Fakultetin e Filologjisë,
4. Fakultetin Juridik,
5. Fakultetin Ekonomik,
6. Fakultetin e Ndërtimtarisë dhe të Arkitekturës,
7. Fakultetin e Inxhinierisë Elektrike dhe Kompjuterike,
8. Fakultetin e Inxhinierisë Mekanike,
9. Fakultetin e Mjekësisë,
10. Fakultetin e Arteve,
11. Fakultetin e Bujqësisë,
12. Fakultetin e Xehetarisë dhe Metalurgjisë,
13. Fakultetin e Kulturës Fizike dhe Sportit,
14. Fakultetin e Edukimit,
15. Fakultetin e Shkencave të Aplikuara të Biznesit në Pejë,
16. Fakultetin e Shkencave të Aplikuara Teknike në Mitrovicë dhe
17. Fakultetin e Shkencave të Aplikuara Teknike në Ferizaj.

FAKULTETI FILOZOFIK
Rr. “Nëna Terezë”, tel. 038-224-035, 224-659
e-mail: filozofiku@uni-pr.edu

DEKAN: Prof. Asc. Ramush Mavriqi
PRODEKANË: Prof. As. Naser Zabeli
Prof. As. Sejdi Rexhepi

SEKRETARE: Lumnije Ahmeti, juriste e diplomuar

HISTORIKU I FAKULTETIT FILOZOFIK

Fakulteti Filozofik është ndër institucionet më të vjetra të arsimit të lartë dhe njëkohësisht fakulteti i parë i themeluar në Kosovë. Fakulteti Filozofik u konstituua më 30 tetor të vitit 1960 dhe fillimisht kishte këto katedra: e Matematikës, e Fizikës, e Biologjisë, e Kimisë, e Gjuhës dhe e Letërsisë Shqipe dhe e Gjuhës dhe e Letërsisë Serbokroate. Më 1961 hapën edhe katedra e Gjuhës dhe Letërsisë Angleze dhe ajo e Gjuhës dhe e Letërsisë Ruse, për t'u hapur më pas edhe Katedra e Gjuhës dhe e Letërsisë Frënge, ajo e Orientalistikës, e Historisë, e Gjeografisë si dhe e Pedagogjisë. Në vitin e parë të studimeve (1960/61) u regjistruan 97 studentë të rregullt dhe 141 me korrespondencë dhe në vitin akademik 1963/64 në këtë institucion diplomuan 26 studentët e parë. Më 20 shtator 1971 Fakulteti Filozofik u nda në Fakultetin Filozofik dhe në Fakultetin e Shkencave Matematike–Natyrore.

Në vitin akademik 1972/73 në Fakultetin Filozofik u hap edhe Katedra e Filozofisë – Sociologjisë. Më 1989 nga ky fakultet ndahet edhe një njësi akademike, e cila do të veprojë më vete nën emrin Fakulteti i Filologjisë. Fakulteti edhe në periudhën vijuese, me gjithë vështirësitë e shumta, zhvillohej vazhdimisht dhe në vitin 2001 atij iu shtua edhe Departamenti i Shkencave Sociale me drejtimet: Shkenca Politike e Administratë Publike, Psikologji dhe Sociologji, si dhe Dega e Etnologjisë.

Deri më tani vetëm në këtë fakultet kanë diplomuar gjithsej 5106 studentë me mësim në gjuhën shqipe.

Në vitin 2001 Senati i Universitetit të Prishtinës miratoi planet mësimore të mbështetura në Deklaratën e Bolonjës për nivelin bachelor.

Planet e studimeve u bashkëkohësuan dhe të ripërtërira u miratuan në Senatin e UP-së në shtator të vitit 2004, ndërsa në shtatorin e vitit 2004 u aprovuan edhe planet mësimore për studime në nivelin e masterit për këto departamente: Psikologji, Histori, Pedagogji, Shkenca politike dhe Etnologji.

Në këtë vit akademik në Fakultetin Filozofik janë regjistruar më shumë se 3000 studentë në studimet themelore dhe ato master. Në procesin mësimor në marrëdhënie të rregullt pune janë të angazhuar 29 profesorë, 5 ligjërues dhe 25 asistentë, ndërsa si bashkëpunëtorë të jashtëm janë të angazhuar rreth 50 mësimdhënës.

Zbatimi i këtij plani mësimor fillon nga viti akademik 2007/08, ndërsa për studimet paraprake bachelor dhe master zbatohet plani mësimor i publikuar në pasqyrën e vitit 2005/06.

1. DEPARTAMENTI I FILOZOFISË

VITI I PARË
SEMESTRI I

Nr.	Lënda	Statusi	Orë	ECTS
1.	Hyrje në filozofi	O	3+2	7
2.	Hyrje në logjikë	O	2+2	7
3.	Filozofi ekzistencialiste	O	2+2	6
4.	Hyrje në sociologji	O	2+1	5
5.	Gjuhë e huaj (anglisht, frëngjisht, gjermanisht)	O	0+4	5
	Gjithsej		9+11=20	30

SEMESTRI II

Nr.	Lënda	Statusi	Orë	ECTS
1.	Filozofi antike	O	3+2	8
2.	Filozofi politike klasike	O	2+2	6
3.	Gjuhë e huaj (anglisht, frëngjisht, gjermanisht)	O	0+4	5
4.	Logjikë simbolike	O	2+2	7
5.	Interpretimi i teksteve filozofike	Z	1+3	4
6.	Shkrim akademik	Z	1+2	4
	Gjithsej		8+13=21	30

Udhëzim: Studenti duhet të zgjedhë njërën nga dy lëndët zgjedhore të ofruara për këtë semestër.

VITI I DYTË
SEMESTRI III

Nr.	Lënda	Statusi	Orë	ECTS
1.	Racionalizmi dhe empirizmi	O	3+2	8
2.	Filozofi e shkencës	O	3+2	7
3.	Bazat e etikës	O	2+2	6
4.a	Filozofi e iluminizmit	Z	2+1	4
4.b	Filozofi e historisë	Z	2+1	4
5.a	Teoria e personalitetit	Z	2+1	5
5b.	Psikanalizë	Z	2+1	5
	Gjithsej		12+8=20	30

Udhëzim: Studenti duhet t'i zgjedhë dy nga katër lëndët zgjedhore të ofruara për këtë semestër.

SEMESTRI IV

Nr.	Lënda	Statusi	Orë	ECTS
1.	Filozofi e artit	O	2+2	6
2.	Histori e etikës	O	3+2	7
3.	Antropologji filozofike	O	2+2	6
4.a	Teoria kritike e shoqërisë	Z	2+2	6
4.b	Filozofi e së drejtës	Z	2+2	6
5.a	Teoritë bashkëkohore të sociologjisë	Z	2+1	5
5.b	Sociologji e kulturës	Z	2+1	5
	Gjithsej		11+10=21	30

Udhëzim: Studenti duhet t'i zgjedhë dy nga katër lëndët zgjedhore të ofruara për këtë semestër .

VITI I TRETË
SEMESTRI V

Nr.	Lënda	Statusi	Orë	ECTS
1.	Filozofi klasike gjermane	O	3+2	8
2.	Filozofi politike bashkëkohore	O	2+2	6
3.	Filozofi analitike	O	2+2	6
4.a	Estetikë bashkëkohore	Z	2+2	5
4.b	Filozofi e kulturës	Z	2+2	5
5.a	Filozofi e religjionit	Z	2+1	5
5.b	Psikologji sociale	Z	2+1	5
	Gjithsej		11+9=20	30

Udhëzim: Studenti duhet t'i zgjedhë dy nga katër lëndët zgjedhore të ofruara për këtë semestër.

SEMESTRI VI

Nr.	Lënda	Statusi	Orë	ECTS
1.	Filozofi bashkëkohore	O	3+2	8
2.	Filozofi sipas zgjedhjes	O	2+2	6
3.	Punim diplome	O	0+3	6
4.a	Strategjitë e mësimdhënies	Z	2+2	5
4.b	Teori e mësimit	Z	2+2	5
5.a	Mediet dhe shoqëria	Z	2+2	5
5.b	Filozofia dhe globalizmi	Z	2+2	5
	Gjithsej		9+11=20	30

2. DEPARTAMENTI I HISTORISË

VITI I PARË
SEMESTRI I

Nr.	Lënda	Statusi	Orë	ECTS
1.	Shkencat ndihmëse të historisë	O	3+2	7
2.	Historia e Lindjes së Lashtë	O	3+2	6
3.	Histori e sistemeve politike	O	3+2	6
4.	Hyrje në histori	O	3+1	5
5.	Histori e vjetër shqiptare	O	3+2	6
	Gjithsej		15+9=24	30

SEMESTRI II

Nr.	Lënda	Statusi	Orë	ECTS
1.	Historia antike e Greqisë dhe e Romës	O	3+2	7
2.	Metodologji e historisë	O	3+2	6
3.	Arkeologji	O	3+2	6
4.	Histori mesjetare e shqiptarëve	O	3+2	7
5.	Histori e artit	Z	3+0	4
6.	Hyrje në historinë e religjioneve	Z	3+0	4
	Gjithsej		15+8=23	30

Udhëzim: Studenti duhet të zgjedhë njërën nga dy lëndët zgjedhore të ofruara për këtë semestër .

VITI I DYTË

SEMESTRI III

Nr.	Lënda	Statusi	Orë	ECTS
1.	Histori e Evropës Juglindore në shek. V-XV	O	3+2	6
2.	Histori botërore mesjetare ndërmjet shek. V-XI	O	3+2	7
3.	Histori e Evropës Juglindore në shekullin XIX	O	3+2	7
4.	Bazat e historisë së diplomacisë	O	3+2	6
5.	Kontinuiteti iliro-arbëror	Z	3+0	4
6.	Gjeografi historike dhe hartografi	Z	3+0	4
7.	Histori e diplomacisë evropiane	Z	3+0	4
	Gjithsej		15+8=23	30

Udhëzim: Studenti duhet të zgjedhë njërën nga tri lëndët zgjedhore të ofruara për këtë semestër.

SEMESTRI IV

Nr.	Lënda	Statusi	Orë	ECTS
1.	Historia e Evropës Juglindore e shek. XVI-XVIII	O	3+2	6
2.	Histori botërore mesjetare në shek. XII-XV	O	3+2	7
3.	Historisë e Evropës Juglindore në shekullin XX	O	3+2	7
4.	Bizanti dhe shqiptarët	O	3+2	6
5.	Arkeologji ilire	Z	3+0	4
6.	Gjeografi historike e Ballkanit	Z	3+0	4
7.	Arkivistikë	Z	3+0	4
	Gjithsej		15+8=23	30

Udhëzim: Studenti duhet të zgjedhë njërën nga tri lëndët zgjedhore të ofruara për këtë semestër.

VITI I TRETË
SEMESTRI V

Nr.	Lënda	Statusi	Orë	ECTS
1.	Histori botërore moderne në shek. XVI-XVIII	O	3+2	7
2.	Histori moderne shqiptare 1830-1878	O	3+2	6
3.	Histori bashkëkohore shqiptare 1912-1939	O	3+2	6
4.	Histori botërore bashkëkohore 1918-1939	O	3+2	7
5.	Shkrim akademik	Z	3+0	4
6.	Historia e Amerikës Veriore	Z	3+0	4
	Gjithsej		15+8=23	30

Udhëzim: Studenti duhet të zgjedhë njërën nga dy lëndët zgjedhore të ofruara për këtë semestër.

SEMESTRI VI

Nr.	Lënda	Statusi	Orë	ECTS
1.	Histori botërore moderne në shek. XIX -1918	O	3+2	6
2.	Histori moderne shqiptare 1878-1912	O	3+2	5
3.	Histori bashkëkohore shqiptare 1939- sot	O	3+2	6
4.	Integrimet evropiane	Z	3+0	4
5.	Metodikë e historisë	Z	3+0	4
6.	Punim diplome	O		4
	Gjithsej		12+6=18	30

Udhëzim: Studenti duhet të zgjedhë njërën nga dy lëndët zgjedhore të ofruara për këtë semestër.

3. DEPARTAMENTI I SHKENCAVE POLITIKE

VITI I PARË
SEMESTRI I

Nr.	Lënda	Statusi	Orë	ECTS
1.	Hyrje në shkenca politike	O	2+2	7
2.	Filozofia politike klasike	O	2+2	7
3.	Sociologji e përgjithshme	O	2+2	6
4.	Shkrim akademik	O	2+2	5
5.	Gjuhë angleze	O	0+4	5
	Gjithsej		8+12=20	30

SEMESTRI II

Nr.	Lënda	Statusi	Orë	ECTS
1.	Sistemet politike	O	2+2	7
2.	Hyrje në politikën krahasimtare	O	2+2	6
3.	Politika dhe qeverisja e SHBA-së	O	2+2	6
4.	Historia e marrëdhënieve ndërkombëtare	O	2+2	6
5.	Gjuhë angleze	Z	0+4	5
6.	Hyrje në ekonomi politike	Z	2+2	5
	Gjithsej		10+12=22	30

VITI I DYTË

SEMESTRI III

Nr.	Lënda	Statusi	Orë	ECTS
1.	Teoritë politike	O	2+2	7
2.	Teoritë e marrëdhënieve ndërkombëtare	O	2+2	7
3.	Media dhe politika	O	2+2	6
4.	Sistemi politik i Kosovës	Z	2+2	5
5.	Psikologji sociale	Z	2+2	5
6.	Gjeografia politike me gjeopolitikë	Z	2+2	5
7.	Organizatat ndërkombëtare	Z	2+2	5
	Gjithsej		10+10=20	30

SEMESTRI IV

Nr.	Lënda	Statusi	Orë	ECTS
1.	Hyrje në politikat analitike	O	2+2	7
2.	Bazat e qeverisjes	O	2+2	7
3.	Kombi dhe globalizimi	O	2+2	6
4.	Të drejtat e njeriut	Z	2+2	5
5.	Historia e diplomacisë	Z	2+2	5

6.	Politika dhe ekonomia botërore	Z	2+2	5
7.	Historia politike e Evropës Juglindore	Z	2+2	5
	Gjithsej		10+10=20	30

VITI I TRETË

SEMESTRI V

Nr.	Lënda	Statusi	Orë	ECTS
1.	E drejta ndërkombëtare publike	O	2+2	7
2.	Politika botërore	O	2+2	7
3.	Hyrje në metodologjinë e shkencave politike	O	2+2	6
4.	Filozofia politike bashkëkohore	Z	2+2	5
5.	Politika publike	Z	2+2	5
6.	Financa publike	Z	2+2	5
7.	Hyrje në politikat e sigurisë	Z	2+2	5
	Gjithsej		10+10=20	30

SEMESTRI VI

Nr.	Lënda	Statusi	Orë	ECTS
1.	Analiza politike dhe politika ekonomike	O	2+2	7
2.	Institucionet dhe politika e UE-së	O	2+2	7
3.	Punimi i diplomës	O	0+4	6
4.	Marrëdhënie me publikun dhe zëdhënia	Z	2+2	5
5.	Zgjidhje konfliktesh dhe vendimmarrja	Z	2+2	5
6.	Politika dhe religjioni	Z	2+2	5
7.	Partitë politike dhe sistemet elektorale	Z	2+2	5
	Gjithsej		8+12=20	30

Shënim: Në semestrin II nga dy lëndë zgjedhore të propozuara studentët duhet të zgjedhin njërën prej tyre, kurse në semestrin III, IV, V dhe VI nga katër lëndë zgjedhore të propozuara studentët duhet t'i zgjedhin dy prej tyre.
Ky plan mësimor është hartuar në mbështetje të planeve mësimore të shkencave politike të Universitetetit të Zagrebit, atij të Vjenës, të Lubjanës, të Tiranës, të Munihut, si dhe të London School of Economics (LSE)-Londër. Për ndryshim nga planet e këtyre universiteteve, të cilat i kanë 6 deri në 8 lëndë për semestër, plani ynë është i kufizuar në 5 lëndë për semestër.
∗ Lëndët e pambuluara me mësimdhënës do të plotësohen nëpërmjet konkursit ose me angazhim e mësimdhënësve nga UP-ja.

4. DEPARTAMENTI I SOCIOLOGJISË

VITI I PARË

SEMESTRI I

Nr.	Lënda	Statusi	Orë	ECTS
1.	Hyrje në sociologji	O	3+2	7
2.	Historia e sociologjisë	O	3+2	7
3.	Demografi	O	2+2	6
4.	Shkrim akademik	O	1+3	5
5.	Gjuhë angleze	O	0+4	5
	Gjithsej		9+13=22	30

SEMESTRI II

Nr.	Lënda	Statusi	Orë	ECTS
1.	Psikologji sociale	O	2+2	6
2.	Metodat e hulumtimit empirik	O	3+2	7
3.	Statistikë	O	2+2	6
4.	Gjuhë angleze	O	0+4	5
5.	Ekologji sociale	Z	2+2	6
6.	Mirëqenia sociale	Z	2+2	6
	Gjithsej		9+12=22	30

Udhëzim: Studenti duhet të zgjedhë njërën nga dy lëndët zgjedhore të ofruara për këtë semestër.

VITI I DYTË
SEMESTRI III

Nr.	Lënda	Statusi	Orë	ECTS
1.	Kombi dhe nacionalizmi	O	2+2	6
2.	Praktikumi sociologjik	O	2+3	7
3.	Struktura dhe ndryshimet sociale	O	3+2	7
4.	Hyrje në filozofi	Z	2+1	5
5.	Sociologjia e religjionit	Z	2+1	5
6.	Antropologji sociale	Z	2+1	5
7.	Filozofi e shkencës	Z	2+1	5
	Gjithsej		11+9=20	30

Udhëzim: Studenti duhet t’i zgjedhë dy nga katër lëndët zgjedhore të ofruara për këtë semestër.

SEMESTRI IV

Nr.	Lënda	Statusi	Orë	ECTS
1.	Teoritë bashkëkohore të sociologjisë	O	3+2	7
2.	Sociologjia e kulturës	O	3+2	7
3.	Studimet gjinore	O	2+2	6
4.	Analizat krahasuese të shoqërisë	Z	2+1	5
5.	Sociologjia e familjes	Z	2+1	5
6.	Etika dhe politika	Z	2+1	5
7.	Sociologjia e memories kolektive	Z	2+1	5
	Gjithsej		12+8=20	30

VITI I TRETË

SEMESTRI V

Nr.	Lënda	Statusi	Orë	ECTS
1.	Sociologjia e komunikimeve masive	O	3+2	7
2.	Sociologjia urbane	O	3+2	7
3.	Sociologjia e globalizmit	O	2+2	6
4.	Sjelljet devijante dhe kontrolli shoqëror	Z	2+1	5
5.	Sociologjia rurale	Z	2+1	5
6.	Sociologjia e edukimit	Z	2+1	5
7.	Integrimet evropiane	Z	2+1	5
	Gjithsej		12+8=20	30

Udhëzim: Studenti duhet t'i zgjedhë dy nga katër lëndët zgjedhore të ofruara për këtë semestër.

SEMESTRI VI

Nr.	Lënda	Statusi	Orë	ECTS
1.	Sociologji e migrimeve	O	3+2	7
2.	Sociologjia e identitetit	O	3+2	7
3.	Punimi i diplomës	O	0+4	6
4.	Teoritë dhe modelet e demokracisë	Z	2+1	5
5.	Pabarazitë shoqërore	Z	2+1	5
6.	Sociologjia e politikës	Z	2+1	5
7.	Puna dhe organizatat	Z	2+1	5
	Gjithsej		10+10=20	30

Udhëzim: Studenti duhet t'i zgjedhë dy nga katër lëndët zgjedhore të ofruara për këtë semestër.

5. DEPARTAMENTI I PSIKOLOGJISË

VITI I PARË
SEMESTRI I

Nr.	Lënda	Statusi	Orë	ECTS
1.	Psikologjia e përgjithshme I	O	3+2	7
2.	Teknikat e intervistimit	O	2+2	7
3.	Statistikë deskriptive	O	2+2	6
4.	Anatomia dhe fiziologjia e sistemit nervor qendror	O	2+2	5
5.	Gjuhë angleze	O	0+4	5
	Gjithsej		9+12=21	30

SEMESTRI II

Nr.	Lënda	Statusi	Orë	ECTS
1.	Psikologjia e përgjithshme II	O	3+2	7
2.	Komunikimi dhe intervistimi	O	3+2	7
3.	Hyrje në sociologji	O	2+1	5
4.	Statistikë konkluduese	O	2+2	6
5.	Gjuhë angleze	Z	0+4	5
6.	Shkrim akademik	Z	1+2	5
	Gjithsej		11+9=20	30

VITI I DYTË
SEMESTRI III

Nr.	Lënda	Statusi	Orë	ECTS
1.	Psikologji gjenetike	O	3+2	7
2.	Psikodinamika	O	3+2	7
3.	Metoda e hulumtimit psikologjik	O	2+2	6
4.a	Teoria e edukimit	Z	2+1	5
4.b	Të nxënit dhe edukimi inkluziv	Z	2+1	5
5.a	Teoritë e personalitetit	Z	2+1	5
5.b	Përpunimi i të dhënave	Z	2+1	5
	Gjithsej		12+8=20	30

SEMESTRI IV

Nr.	Lënda	Statusi	Orë	ECTS
1.	Psikopatologjia	O	3+2	7
2.	Teoritë e psikologjisë së komunikimit	O	3+2	7
3.	Hyrje në testimin psikologjik	O	2+2	6
4.a	Psikologjia dhe etika	Z	2+1	5
4.b	Historia e psikologjisë	Z	2+1	5
5.a	Antropologji filozofike	Z	2+1	5
5.b	Filozofia e shkencës	Z	2+1	5
	Gjithsej		12+8=20	30

VITI I TRETË
SEMESTRI V

Nr.	Lënda	Statusi	Orë	ECTS
1.	Parimet e terapisë kognitive–biheviorale	O	3+2	7
2.	Psikologji sociale I	O	3+2	7
3.	Psikologjia e edukimit	O	2+2	6
4.a	Teoritë dhe teknika e këshillimit psikologjik	Z	2+1	5
4.b	Psikologji politike	Z	2+1	5
5.a	Zbatimi i psikologjisë në mësimdhënie	Z	2+1	5
5.b	Psikologji kognitive	Z	2+1	5
	Gjithsej		12+8=20	30

Udhëzim: Studenti duhet t'i zgjedhë dy nga katër lëndët zgjedhore të ofruara për këtë semestër.

SEMESTRI VI

Nr.	Lënda	Statusi	Orë	ECTS
1.	Psikologji sociale II	O	3+2	7
2.	Teknikat e terapisë kognitive-biheviorale	O	3+2	7
3.	Punim diplome	O	0+4	6
4.a	Psikologji organizative	Z	2+1	5
4.b	Psikologjia e të rriturve	Z	2+1	5
5.a	Psikologji preventive	Z	2+1	5
5.b	Intervenimi psikologjik në komunitet	Z	2+1	5
	Gjithsej		10+10=20	30

6. DEPARTAMENTI I PEDAGOGJISË
a) DREJTIMI PEDAGOGJI E PËRGJITHSHME

VITI I PARË
SEMESTRI I

Nr.	Lënda	Statusi	Orë	ECTS
1.	Teori e edukatës	O	3+2	7
2.	Histori e pedagogjisë botërore	O	3+2	6
3.	Psikologji e përgjithshme	O	2+2	7
4.	Gjuhë e huaj	O	0+4	4
5.	Edukimi për të drejtat e fëmijës	O	2+2	6
	Gjithsej		10+12=22	30

SEMESTRI II

Nr.	Lënda	Statusi	Orë	ECTS
1.	Metodologji e hulumtimit	O	3+2	6
2.	Psikologji gjenetike	O	2+2	7

3.	Kibernetikë pedagogjike	O	2+2	6
4.	Pedagogji shkollore	O	3+2	6
5.	Edukatë familjare	Z	2+1	5
6.	Bazat e etikës	Z	2+1	5
	Gjithsej		12+9=21	30

VITI I DYTË
SEMESTRI III

Nr.	Lënda	Statusi	Orë	ECTS
1.	Didaktikë/ Teori e mësimit	O	3+2	7
2.	Pedagogji sistematike I	O	3+2	7
3.	Statistikë	O	2+2	6
4.	Kurrikula mësimore	Z	2+1	5
5.	Shkathtësitë e mësimit akademik	Z	2+1	5
6.	Arsimi gjatë gjithë jetës	Z	2+1	5
7.	Psikologji e edukimit	Z	2+1	5
	Gjithsej		12+8=20	30

SEMESTRI IV

Nr.	Lënda	Statusi	Orë	ECTS
1.	Teknologjia e mësimit	O	3+2	7
2.	Pedagogji sistematike II	O	3+2	7
3.	Histori e arsimit shqiptar	O	2+2	6
4.	Informim dhe orientim profesional	Z	2+1	5
5.	Edukimi për kohë të lirë	Z	2+1	5
6.	Arsimi dhe shoqëria	Z	2+1	5
7.	Sistemet bashkëkohore të arsimit	Z	2+1	5
	Gjithsej		12+8=20	30

VITI I TRETË
SEMESTRI V

Nr.	Lënda	Statusi	Orë	ECTS
1.	Strategjitë bashkëkohore në mësim	O	3+2	7
2.	Andragogji/Arsimi i të rriturve	O	3+2	7
3.	Pedagogji parashkollore	O	2+2	6
4.	Vlerësimi dhe testet	Z	2+1	5
5.	Puna instruktive pedagogjike	Z	2+1	5
6.	Tendencat bashkëkohore në arsim	Z	2+1	5
7.	Edukimi dhe sjelljet devijante	Z	2+1	5
	Gjithsej		12+8=20	30

SEMESTRI VI

Nr.	Lënda	Statusi	Orë	ECTS
1.	Metodikë	O	3+2	7
2.	Pedagogji speciale	O	3+2	7
3.	Punimi i diplomës	O	0+4	6
4.	Menaxhimi në arsim	Z	2+1	5
5.	Sistemi i arsimit në Kosovë	Z	2+1	5
6.	Vështirësitë në të nxënë	Z	2+1	5
7.	Metodat hulumtuese kualitative	Z	2+1	5
	Gjithsej		10+10=20	30

b) DREJTIMI PEDAGOGJI SOCIALE

VITI I PARË
SEMESTRI I

Nr.	Lënda	Statusi	Orë	ECTS
1.	Hyrje në politikat sociale	O	2+2	7
2.	Psikologji e përgjithshme	O	2+2	6
3.	Bazat e pedagogjisë me pedagogji sociale	O	3+2	7
4.	Hyrje në sociologji	O	2+2	5
5.	Gjuhë angleze I	O	0+4	5
	Gjithsej		9+12=21	30

SEMESTRI II

Nr.	Lënda	Statusi	Orë	ECTS
1.	Metodat e punës sociale	O	2+2	7
2.	Puna në raste dhe puna në grup	O	2+3	7
3.	Psikologji sociale	O	2+2	6
4.	Bazat e kibernetikës	O	2+2	5
5.	Pedagogji familjare	Z	2+1	5
6.	Gjuhë angleze II	Z	0+4	5
	Gjithsej		10+10=20	30

VITI I DYTË
SEMESTRI III

Nr.	Lënda	Statusi	Orë	ECTS
1.	Puna me komunitet	O	2+3	7
2.	Komunikimi profesional	O	2+3	7
3.	Statistikë	O	2+2	6
4.	Menaxhimi i shkollës	Z	2+1	5
5.	Dhuna në shkollë	Z	2+1	5

6.	Të drejtat e njeriut	Z	2+1	5
7.	Sociologjia e migrimit	Z	2+1	5
	Gjithsej		10+10=20	30

SEMESTRI IV

Nr.	Lënda	Statusi	Orë	ECTS
1.	Edukimi dhe puna sociale	O	3+2	7
2.	Sociologji e familjes	O	3+2	7
3.	Braktisja e shkollës	O	2+2	6
4.	Filozofia politike	Z	2+1	5
5.	Këshillim pedagogjik	Z	2+1	5
6.	Arsimi dhe shoqëria	Z	2+1	5
7.	Globalizimi dhe arsimi	Z	2+1	5
	Gjithsej		12+8=20	30

VITI I TRETË
SEMESTRI V

Nr.	Lënda	Statusi	Orë	ECTS
1.	Metodologji e hulumtimit	O	3+2	7
2.	Menaxhimi i punës sociale	O	2+3	7
3.	Bazat ligjore të punës sociale	O	2+2	6
4.	Menaxhimi i sjelljes në shkollë	Z	2+1	5
5.	Psikologji edukimi	Z	2+1	5
6.	Puna me të rritur	Z	2+1	5
7.	Edukimi dhe parandalimi i sjelljeve devijante	Z	2+1	5
	Gjithsej		11+9=20	30

SEMESTRI VI

Nr.	Lënda	Statusi	Orë	ECTS
1.	Studime gjinore	O	2+2	6
2.	Modalitetet e punës multikulturore	O	2+2	6
3.	Punimi i diplomës	O	0+4	8
3.	Edukimi i fëmijëve me nevoja të veçanta	Z	2+2	5
4.	Droga dhe rinia	Z	2+2	5
5.	Sociologji e edukimit	Z	2+2	5
6.	Edukata dhe koha të lirë	Z	2+2	5
	Gjithsej		8+12=20	30

7. DEPARTAMENTI I ETNOLOGJISË

VITI I PARË
SEMESTRI I

Nr.	Lënda	Statusi	Orë	ECTS
1.	Hyrje në etnologji-antropologji kulturore	O	2+2	6
2.	Kultura shoqërore shqiptare	O	3+2	7
3.	Antropologji ekologjike	O	2+2	6
4.	Nocionet e përgjithshme të mitologjisë	O	2+2	6
5.	Gjuhë e huaj (anglisht, gjermanisht, frëngjisht)	O	0+4	5
	Gjithsej		9+12=21	30

SEMESTRI II

Nr.	Lënda	Statusi	Orë	ECTS
1.	Metodat dhe teknikat e hulumtimit	O	2+2	6
2.	Kulturë shpirtërore shqiptare	O	3+2	7
3.	Mitologji shqiptare	O	3+2	7
4.	Gjuhë e huaj (anglisht, gjermanisht, frëngjisht)	O	0+4	5
5.	Histori e popullit shqiptar	Z	2+1	5
6.	Histori e artit	Z	2+1	5
	Gjithsej		10+11=21	30

Udhëzim: Studenti duhet të zgjedhë njërën nga dy lëndët zgjedhore të ofruara për këtë semestër.

VITI I DYTË
SEMESTRI III

Nr.	Lënda	Statusi	Orë	ECTS
1.	Teoritë antropologjike–etnologjike	O	2+2	6
2.	Struktura dhe format e ekonomisë shqiptare	O	3+2	7
3.	Etnologjia e Evropës	O	3+2	7
4.	Antropologji gjinore	Z	2+2	5
5.	Muzeologji etnologjike	Z	2+2	5
6.	Antropologji e religjionit	Z	2+2	5
7.	Histori e etnologjisë	Z	2+2	5
	Gjithsej		12+10=22	30

Udhëzim: Studenti duhet t'i zgjedhë dy nga katër lëndët zgjedhore të ofruara për këtë semestër.

SEMESTRI IV

Nr.	Lënda	Statusi	Orë	ECTS
1.	Menaxhimi kulturor	O	2+2	6

2.	Tekstile dhe veshje popullore shqiptare	O	2+2	7
3.	Etnologji e Afrikës dhe e Azisë	O	3+2	7
4.	Antropologji dhe dialektologji e gjuhës shqipe	Z	2+2	5
5.	Dialektologji shqiptare	Z	2+2	5
6.	Informatikë	Z	2+1	5
7.	Shkrim akademik	Z	2+2	5
	Gjithsej		11+10=21	30

Udhëzim: Studenti duhet t'i zgjedhë dy nga katër lëndët zgjedhore të ofruara për këtë semestër.

VITI I TRETË
SEMESTRI V

Nr.	Lënda	Statusi	Orë	ECTS
1.	Antropologji pamore (vizuale)	O	2+2	6
2.	Arte popullore shqiptare	O	2+2	7
3.	Etnologji juridike	O	2+2	7
4.	Antropologji sociale	Z	2+2	5
5.	Gazetaria dhe kultura	Z	2+2	5
6.	Psikologji sociale	Z	2+2	5
7.	Arkivistikë për etnologji	Z	2+2	5
	Gjithsej		10+10=20	30

Udhëzim: Studenti duhet t'i zgjedhë dy nga katër lëndët zgjedhore të ofruara për këtë semestër.

SEMESTRI VI

Nr.	Lënda	Statusi	Orë	ECTS
1.	Antropologji urbane	O	2+2	6
2.	Kultura materiale shqiptare	O	3+2	7
3.	Punim diplome	O	0+4	7
4.	Historia dhe identiteti	Z	2+2	5
5.	Etnokoreologji	Z	2+2	5
6.	Kultura e ndërtimit dhe e banimit	Z	2+2	5
7.	Filozofi e artit	Z	2+2	5
	Gjithsej		10+10=20	30

Udhëzim: Studenti duhet t'i zgjedhë dy nga katër lëndët zgjedhore të ofruara për këtë semestër.

PERSONELI AKADEMIK NË MARËDHËNIE TË RREGULLT PUNE

Profesorë të rregullt:

1. Dr. Islam Krasniqi, Metodikë, sem,V, 2+0, sem. VI, 2+0. Teknologjia e mësimit, sem. III, 2+0. Këshillim pedagogjik,sem. VI 2+0. Strategjia bashkëkohore e edukimit të fëmijëve me nevoja të veçanta, sem. V, 2+0. Këshillim pedagogjik, sem. IV, 2+0, Teoria e edukimit, sem. III, 2+2, Standardet në mësimdhënie, sem. I 2+0, Puna instruktive-pedagogjike në shkollë, sem. II, 3+0, Drejtimet bashkëkohore pedagogjike, sem. III, 2+0, Strategjitë bashkëkohore në mësimdhënie, sem. III, 2+0.
2. Dr. Bektesh Bekteshi, Statistikë, sem. III, 2+0, Metodologji, sem. III 2+0, sem. IV, 2+0, Higjienë mentale, sem. V, 2+0, sem. VI, 2+0, Metodologjia e hulumtimit, sem. II, 3+0, Globalizimi dhe arsimi, sem. IV, 2+0, Statistikë deskriptive, sem. I, 2+0. Statistikë, sem. II, 2+0, Metodat e hulumtimit (kuantitativ dhe kualitativ), sem. I, 3+2, Metodologji e pedagogjisë, sem. II, 2+2, Statistikë pedagogjike, sem. III, 2+1.
3. Dr. Drita Statovci, Kultura dhe mënyra e jetesës shqiptare III, sem. III, 3+0, Kultura dhe mënyra e jetesës shqiptare IV, sem, IV, 3+0.
4. Dr. Hajrullah Koliqi, Histori e pedagogjisë botërore, sem. I, 3+0, Histori e pedagogjisë kombëtare, sem. V, 2+0, sem. VI, 2+0, Arsimi permanent, sem. V, 2+0, sem.VI, 2+0, Arsimi dhe shoqëria, sem. IV, 2+0, Historia e shkollës, sem. I, 3+0, Historia e pedagogjisë, sem. III, 2+0, Legjislacioni shkollor, sem. II, 3+2.
5. Dr. Afërdita Zuna, Legjislacioni shqiptar, sem. II, 3+2, Edukata familjare, sem. II 2+0, Pedagogji familjare, sem. II, 2+0, Pedagogji II, sem. 3+0, Pedagogji parashkollore, sem. III, 2+0, Pedagogji parashkollore, sem. V, 2+2, sem. VI, 2+0, Dhuna në shkollë, sem. III, 2+0, sem. 2+0, Shkolla dhe komuniteti, sem. II, 2+1, Pedagogji II, sem II, 2+1.
6. Dr. Jahja Drançolli, Shkencat ndihmëse të historisë, sem. I 3+0, sem. II, 3+0. Historia e popullit shqiptar, sem. I, 3+0, sem. 3+0, Historia e popullit shqiptar, sem. III, 3+0, sem. IV, 3+0, Historia e shkencës, sem. III, 3+0, Religjione komparative, VI, 3+0, Metodologji e historisë, sem. II, 3+0, Metodologjia me teknika të kërkimit shkencor, sem. I, 1+1, Teori e shkencës së historisë, sem. II 1+1.
7. Muhamet Tërnava, Historia e Ballkanit, sem. III, 4+1, sem. IV, 4+1.
8. Dr. Selim Daci, Arkivistikë, sem. V, 2+0, sem. VI, 2+0, Historia e mesjetës, sem. III, 3+0, sem. IV, 3+0, Arkivistikë në teori dhe në praktikë, sem. I, 2+1.
9. Dr. Edi Shukriu, Arkeologji, sem. II, 3+0, Histori e Lindjes së Lashtë, sem. I, 3+0, Histori botërore antike, sem. III, 3+2, Histori antike e Greqisë dhe e Romës, sem. III, 3+0, Menaxhimi i trashëgimisë kulturore, sem. I, 2+1.
10. Dr. Emine Bakalli, Historia e popullit shqiptar IV, sem. VII, 4+0, Historia e Ballkanit III, sem.V, 3+0, sem. VI, 3+0, Historia e integrimeve evropiane, sem. VII, 3+0, sem. VI, 3+0, Historiografi shqiptare e shekullit XX, sem. I, 2+1, Historia politike ekonomike dhe konstitucionale shqiptare IV, sem. II, 3+0, Shqiptarët dhe integrimet evropiane, sem. I, 2+0.
11. Dr. Gazmend Rizaj, Histori botërore moderne, sem. V, 4+0, sem. VI, 4+0. Gjeografi historike dhe hartografi, sem. III, 3+0, sem. IV, 3+0, Histori e Amerikës Veriore, sem. VI, 3+0, Historiografi moderne evropiane, sem. I, 3+0, Histori e hartografisë moderne, sem. II, 2+0.
12. Dr. Agim Hyseni, Hyrje në sociologji, sem. I, 3+0, Historia e sociologjisë, sem. I, 3+0, Teoritë bashkëkohore në sociologji, sem. IV, 3+0, Sociologji politike, sem. VI, 2+0, Kombi dhe nacionalizmi, sem. III, 2+0, Epistemiologjia e shkencave sociale, sem. I, 3+0.

13. Dr. Anton Berishaj, Struktura dhe ndryshimet sociale, sem. III, 3+0, Sociologjia e religjionit, sem. III, 2+0, Sociologjia e migrimeve, sem. VI, 3+0, Sociologjia e familjes, sem. VI, 2+0, Sociologjia e migrimeve, sem. III, 2+0, Hyrje në sociologji, sem. II, 2+0, Struktura e shoqërisë bashkëkohore, sem. I, 2+0, Organizimi dhe zhvillimi social, sem. II, 3+0.

14. Dr. Kadri Metaj, Filozofi ekzistencialiste, sem. I, 2+0, Filozofi e artit, sem. IV, 2+0, Filozofi bashkëkohore, sem. VI, 2+0, Teoritë estetike, sem. VI, 2+0, Filozofia politike, sem. V, 2+0, Filozofi politike bashkëkohore, sem. V, 2+0.

15. Dr. Avni Presheva, Hyrje në logjikë, sem. I, 2+2, Interpretimi i teksteve filozofike, sem. II, 1+3.

Profesorë të asocuar:

1. Dr. Ramush Mavriqi, Filozofi politike klasike, sem, I, 2+0, sem. II, 2+0, Bazat e etikës, sem. III, 2+0, Filozofi klasike gjermane, sem. V, 2+0, Filozofia dhe kritika e shoqërisë, sem. IV, 2+0, Etika dhe politika, sem. IV, 2+0, Antropologji filozofike, sem. IV, 2+1.

2. Dr. Enver Hoxhaj, Historia politike e Evropës Juglindore, sem. III, 2+0, Kombi dhe globalizmi, sem. IV, 2+0, Hyrje në histori, sem. I, 3+0, Zgjidhje konfliktesh dhe vendimmarrje, sem. VI, 2+0, Konfliktet etnike, shtetformimi dhe kombndërtimi, sem. III, 3+1.

Profesorë asistentë:

1. Dr. Sejdi Rexhepi, Hyrje në ekonominë politike, sem. II, 2+2, Politika dhe ekonomia botërore, sem. III, 2+2, Financa publike, sem. V, 2+2, Analizat politike dhe politika ekonomike, sem. VI, 2+2, Ekonomia dhe politika botërore, sem. I, 3+1, Integrime ekonomike evropiane, sem. III, 3+1.
2. Dr. Zenun Halili, Hyrje në politikën krahasimtare, sem. II, 2+2, Politika dhe qeverisja e SHBA-së, sem. II, 2+2, Politikat krahasuese, sem. II, 3+1.
3. Dr. Demë Hoti, Andragogji, sem. V, 2+0, sem. VI, 2+0, Bazat e kibernetikës, sem. II, 2+0, Komunikim profesional, sem. III, 3+0, Zbatimi i psikologjisë në mësimdhënie, sem. V, 2+0, Informatikë me komunikologji, sem. I, 2+1, Puna me të rritur, sem. II, 3+0, Informatikë me kompjuterizim, sem. II, 2+0, Andragogji, sem. III, 2+0.
4. Dr. Jonuz Dërvodeli, Teori e edukatës, sem. I, 3+0, Orientim profesional, sem. IV, 2+0, Informim dhe orientim profesional, sem. V, 2+0, Bazat e pedagogjisë me pedagogji speciale, sem. I, 3+2, Braktisja e shkollës nga fëmijët dhe të rinjtë, sem IV, 3+0, Orientimi për karrierë, sem. II, 3+0.
5. Dr. Haxhi Ferati, Histori e sistemeve politike, sem. I, 3+2, Gjeografia politike dhe gjeopolitika, sem. III, 2+0, Hyrje në politikat e sigurisë, sem. V, 2+0, Sistemet politike dhe politikat e demokracive perëndimore, sem. II, 3+1.
6. Dr. Ibrahim Gashi, Histori botërore bashkëkohore, sem. VI, 4+0, sem, VII, 4+0, Histori e diplomacisë II, sem V, 2+0, sem. VI, 2+0, Histori publike, sem. VI, 3+0, Histori e marrëdhënieve ndërkombëtare, sem. II, 2+0, Historiografi botërore e shekullit XX, sem. I, 3+0.
7. Dr. Naser Zabeli, Pedagogji speciale, sem. V, 2+0, sem. VI, 2+0, Edukimi dhe puna speciale, sem. IV, 3+0, Didaktikë pedagogjike, sem. III, 2+0, sem. IV, 2+0, Menaxhimi i

arsimit, sem. VI, 2+0, Menaxhimi i shkollës, sem. III, 2+0, Të nxënit dhe edukimi inkulziv, sem. III, 2+0, Teori e mësimit, sem. I, 3+2, Menaxhimi i sjelljes në klasë, sem. II, 2+0.

8. Dr. Muhamet Mala, Histori e vjetër shqiptare, sem. I, 3+0, Historia e popullit shqiptar II, sem. III, 3+0, sem. IV, 3+0, Hyrje në historinë e religjioneve, sem. II 3+0, Gjeografi historike e Ballkanit, sem. III, 3+0, sem. IV, 3+0, Histori mesjetare shqiptare, sem. II, 3+0, Historia e religjioneve koperative, sem. I, 2+1, Historia e civilizimit, sem. II, 3+0.
9. Dr. Ibrahim Berisha, Sociologji e komunikimeve masive, sem. V, 3+0, Sociologji rurale, sem. IV, 2+0, Shkrim akademik, sem. I, 1+3, Media dhe politika, sem. IV, 2+0, Arti dhe historia, sem. II, 2+0.
10. Dr. Ismail Hasani, Sociologjia e identitetit, sem. V, 3+2, Sociologjia e memories kolektive, sem. III, 2+0, Analizat krahasuese të shoqërisë, sem. IV, 2+0, Politika dhe religjioni, sem. VI, 2+0, Integrimet evropiane, sem. VI, 2+1, Sociologjia e konflikteve, sem. II, 2+0, Etnia, religjioni dhe identiteti, sem. I, 2+0.
11. Dr. Agim Zogaj, Shkrim akademik, sem. I, 2+2, Hyrje në metodologjinë e shkencave politike, sem. VI, 2+2, Shkrim akademik, sem. II,1+2, Komunikim masiv, sem. I, 3+1.

Ligjërues:

1. Mr. Nait Ipçiu, Historia e Ballkanit II, sem. V, 3+1, sem. VI, 3+1, Histori ekonomike II, sem. VII, 2+1.
2. Nait Vrenezi, Psikologji sociale, sem. II, 2+0, Psikologji sociale I, sem. V, 3+0, Psikologji sociale II, sem. VI, 3+0.
3. Mr. Linda Salihu, Metodikë, sem. V, 0+2, sem. VI, 0+2, Të drejtat e fëmijëve me nevoja të veçanta, sem. V, 2+1, sem. VI, 2+2, Puna në raste dhe puna në grup, sem. II, 2+3, Metoda e punës me fëmijët me nevoja të veçanta, sem. V, 2+1, sem. VI, 2+1.

Asistentë:

1. Mr. Kristë Shtufi, Logjikë simbolike, sem. II, 2+2, Epistemiologji me metodologji, sem. III, 2+2, Filozofi e shkencës, sem. IV, 2+2, Filozofi analitike, sem. V, 2+2, Epistemiologji, sem. III, 2+1.
2. Dr. Bujar Dugolli, Historia e popullit shqiptar III, sem. V, 3+2, sem, VI, 3+1, Shkencat ndihmëse të historisë, sem. I, 0+1, Metodologjia e historisë, sem. II, 0+2.
3. Astrit Salihu, Hyrje në sociologji, sem. I, 3+2, Filozofi antike, sem. II, 3+2, Filozofi zgjedhore, sem. VI, 2+0.
4. Mr. Shemsi Krasniqi, Praktikumi sociologjik, sem. III, 2+3, Sociologjia e kulturës, sem. IV, 3+2, Ekologjia sociale, sem. II, 2+0, Sociologjia e përgjithshme, sem. I, 2+0, Metodat e shkencave sociale, sem. I, 3+2, Kultura dhe mjedisi, sem. II, 2+1.

Asistentë të rinj:

1. Mr. Linda Gusia, Struktura dhe ndryshimi social, sem. III, 0+2, Hyrje në sociologji, sem I, 0+2, Studime gjinore, sem. IV, 2+2.
2. Mr. Hasnije Ilazi, Empirizmi dhe racionalizmi, sem. III, 2+2, Antropologji filozofike, sem. IV, 2+2, Shkrim akademik, sem. II, 1+2.
3. Mr. Xhelal Shehu, Hyrje në shkenca politike, sem. I, 2+2, Teoritë politike, III, 2+0, Hyrje në politikat analitike, sem. IV, 2+2, Partitë politike dhe sistemet elektorale, sem. VI, 0+2.

4. Mr. Remzije Istrefi, Organizatat ndërkombëtare, sem. III, 0+2, Historia e marrëdhënieve ndërkombëtare, sem. II, 0+2, Të drejtat e njeriut dhe demokracia, sem. IV, 2+2, Globalizmi dhe demokracia, sem. I, 0+2.
5. Mr. Bekim Çollaku, Teoritë politike, sem. III, 0+2, Hyrje në politikat analitike, sem. IV, 0+2, Teoritë e marrëdhënieve ndërkombëtare, sem. III, 0+2.
6. Mr. Vlora Sylaj, Pedagogji shkollore, sem. II, 2+1, Metodologji e hulumtimit, sem. II, 0+2, Pedagogjia II, sem. III, 0+1, Metodologjia, sem. III, 0+1, Statistikë, sem. III, 0+2, Informatikë me kompjuterizim, sem. II, 0+2.
7. Mr. Tahir Latifi, Teoritë etnologjike dhe antropologjike, sem. III, 0+1, Etnologji e Evropës Juglindore dhe e Mesdheut, sem. III, 2+0, Mitologji I, sem. III, 0+1, Mitologji II, sem. IV, 2+0.
8. Mr. Nita Luci, Etnologji e Evropës Juglindore dhe e Mesdheut, sem. III, 2+0, Etnologjia e Evropës, sem. IV, 2+0, Antropologji sociale, sem. III, 2+1, Antropologji gjinore III, 2+1.
9. Mr. Dashamir Bërxulli, Psikologji zhvillimore, sem. III, 3+2, Psikologji politike, sem. V, 2+1, Psikologji preventive, sem. VI, 2+1, Intervenimi psikologjik në komunitet, sem. VI, 2+2, Psikoanalizë, sem. VI, 2+2.
10. Mr. Mytaher Haskuka, Metodat e hulumtimit psikologjik, sem. III, 2+2, Përpunimi i të dhënave, sem. III, 2+1, Histori e psikologjisë, sem. IV, 2+1, Statistikë konkluduese, sem. II, 2+2.
11. Mr. Aliriza Arnaliu, Teknika e intervistimit, sem. I, 3+2, sem. II, 3+2, Teoria dhe teknika e këshillimit psikologjik, sem. V, 2+0.
12. Mr. Muhamet Qerimi, Historia e popullit shqiptar II, sem. III, 0+1, sem, IV, 0+1, Arkivistikë, sem. V, 0+1, Historia e Ballkanit, sem. III, 0+1, Histori e mesjetës, sem. II, 0+2, Histori e mesjetës shqiptare, sem. II, 0+2.
13. Erëblir Kadriu, Psikologji sociale I, sem.V, 0+2, Psikologjia sociale II, sem. VI, 0+2, Psikologjia sociale, sem. II, 0+2.
14. Kaltrina Kelmendi, Psikologji e përgjithshme, sem. I, 0+2, Psikologji e përgjithshme II, sem. II, 0+2, Parimet e terapisë kognitive-bihevioral, sem. V, 0+2, Teknika e terapisë kognitive, sem. VI, 0+2.
15. MA Liridona Jemini, Psikologji edukimi, sem. V, 0+2, Psikologji gjenetike, sem. II, 0+2, Psikologji e përgjithshme, sem. I , 0+2, Psikodinamikë, sem. III, 0+2, Psikopatologji, sem. IV, 0+2, Teoria dhe teknika e këshillimit psikologjik, sem. V, 0+1.
16. Blerta Perolli, Psikologji zhvillimore, sem. III, 0+2.
17. MA Albina Drançolli, Historia e Ballkanit III, sem. V, 0+2, sem. VI, 0+2, Historia botërore moderne, sem. V, 0+2, sem. VI, 0+2, Historia botërore bashkëkohore, sem. VII, 0+2.
18. MA Arben Hajdari, Historia e Lindjes së Lashtë, sem. I, 0+2, Historia antike e Greqisë dhe e Romës, sem. II, 0+2, Arkeologji, sem. 0+2, Historia botërore antike, sem. III, 0+2.
19. Blerim Latifi, Bazat e etikës, sem. III, 0+2, Filozofi klasike gjermane, sem. V, 0+2, Filozofi politike klasike, sem. II, 0+2, Filozofia dhe kritika e shoqërisë, sem. IV, 0+2.
20. Mr. Lundrim Aliu, Politikat botërore, sem. V, 0+2, Marrëdhëniet me publikun dhe zgjedhjet, sem. VI, 0+2, Politikat publike, sem. V, 2+0.
21. Zanita Halimi, Kultura dhe mënyra e jetesës shqiptare III, sem. 0+1, Muzeologji etnologjike, sem. III, 0+1, Kultura dhe mënyra e jetesës shqiptare IV, sem. IV, 0+1, Etnologji e Evropës, sem. IV, 0+1.

22. Ardian Gola, Histori e sociologjisë, sem. I, 0+2, Sociologji e globalizmit, sem. V, 0+2, Ekologji sociale, sem. II, 0+2, Teoritë bashkëkohore të sociologjisë, sem. IV, 0+2.
23. Besnik Domi, Filozofi ekzistencialiste, sem. I, 2+0, Filozofi e artit, IV, 0+2, Filozofi bashkëkohore, sem. VI, 0+2, Filozofi politike, sem. V, 0+2, Filozofi bashkëkohore politike, sem. V, 0+2.

Lektorë:

1. Mr. Sazana Çapriqi, Gjuhë angleze, sem. I, 0+4, sem. II, 0+4, Gjuhë e huaj (angleze), sem. II, 0+2, Gjuhë e huaj I, sem. I, 0+3, Gjuhë e huaj II, sem. II, 0+3.

PERSONELI AKADEMIK I ANGAZHUAR ME HONORAR

Profesorë të rregullt:

1. Dr. Natyra Karahoda, Anatomi dhe fiziologji e sistemit nervor qendror, sem. I 2+2.
2. Dr. Hivzi Islami, Demografi, sem. I, 2+2.
3. Dr. Pajazit Nushi, Teoritë e personalitetit, sem. III, 2+1.
4. Dr. Neki Juniku, Psikologji e përgjithshme I, sem. I, 3+0, Psikologji e përgjithshme II, sem. II, 3+0, Parimet e terapisë kognitivo-biheviorale, sem. V, 3+0, Teknikat e terapisë kognitive-biheviorale, sem. VI, 3+0.
5. Dr. Skënder Boshnjaku, Psikodinamikë, sem. III, 3+0, Psikopatologji, sem. IV, 3+0.
6. Dr. Gjyldane Mulla, Sociologji urbane, sem. VI, 2+2, Sociologji e edukimit, sem. V, 2+1, Sociologji e edukimit dhe e arsimit, sem. V, 2+1, Qyteti dhe bashkëjetesa sociale, sem. I, 2+1.
7. Dr. Masar Satavileci, Iluminizmi, sem. III, 2+0,
8. Dr. Moshe Landsman, Psikologji kognitive, sem. V, 2+1, Psikologjia dhe etika, sem. II, 2+1.
9. Dr. Naser Ferri, Mitologji I, sem. III, 3+0, Mitologji III, sem. IV, 2+1, Gjuhë latine, sem. III, 2+1, Gjuhë latine moderne evropiane, sem. II, 2+1.
10. Dr. Skënder Rizaj, Historiografi osmane, sem. II, 3+1, Sistemi timar në Perandorinë Osmane, sem. I, 1+1.
11. Dr. Bedrush Shehu, Metodologjia me teknika të kërkimit shkencor, sem. I, 2+0.
12. Dr. Masar Rizvanolli, Historiografia dhe historia shqiptare 1830-1881, sem. I 3+1.
13. Dr. Abdullah Karjagdiu, Gjuhë angleze, sem. II, 0+4.
14. Dr. Esat Srtavileci, Modelet e qeverisjes, sem. II, 3+0.

Profesorë të asocuar:

1. Dr. Enver Hasani, Teoritë e marrëdhënieve ndërkombëtare, sem. III, 2+0, Hyrje në shkenca politike, sem. I, 2+0, Teoritë e marrëdhënieve ndërkombëtare, sem. III, 3+1.
2. Dr. Arsim Bajrami, Sistemet politike, sem. II, 2+0, Shteti ligjor dhe procesi integrues, sem. II, 2+0.
3. Dr. Hajredin Kuçi, Institucionet dhe politika e UE-së, sem. V, 2+0, Shteti ligjor dhe procesi integrues, sem. III, 3+1.
4. Dr. Myqereme Rusi, Psikologji e edukimit, sem. V, 2+0, Psikologji e përgjithshme, sem. I, 2+0, Psikologji gjenetike, sem. II, 2+0, Teoritë e të nxënit, sem. III, 2+0.
5. Dr. Rexhep Munishi, Etnomuzikologji, sem. IV, 2+1.

6. Dr. Drita Gunga, Metodikë e mësimit të historisë, sem. VII, 2+2, Histori e gruas dhe e barazisë gjinore, sem. VI, 3+1.
7. Dr. Fejaz Drançolli, Historia e artit, sem. IV, 3+1.

Profesorë asistentë:

1. Dr. Fadil Maloku, Metodat e hulumtimit empirik, sem. II, 3+2, Sociologjia e globalizmit, sem. V, 2+2, Sjelljet devijante dhe kontrolli social, sem. V, 2+1.
2. Dr. Xhyljeta Mushkolaj, Bazat e qeverisjes, sem. IV, 2+2, E drejta ndërkombëtare publike, sem. V, 0+2.
3. Ukë Xhemaj, Teoritë etnologjike dhe antropologjike, sem. III, 2+0.

Ligjërues:

1. Dr. Azem Hajdari, Edukimi i fëmijëve me sjellje devijante, sem. V, 2+1, sem. VI, 2+1, Pedagogji penologjike, sem. V, 2+1, sem. VI, 2+1.
2. Dr. Nagip Skënderi, Hyrje në politikat sociale, sem. I, 2+2, Puna me komunitete, sem. IV, 2+3.
3. Dr. Shaip Kabashi, Histori sociale, sem. III, 3+0.
4. Dr. Sebahate Zeqiri, Edukimi i fëmijëve me dëmtime trupore, sem. V, 2+1, sem. VI, 2+1.
5. Dr. Lulëzim Dragidella, Metodat e punës sociale, sem. II, 2+2, Bazat e pedagogjisë me pedagogji sociale, sem. I, 3+0.
6. Mr. Arditë Devolli, Edukimi i fëmijëve me dëmtim në të folur, sem. V, 2+1, sem. VI, 2+1.
7. Mr. Selvete Gërxhaliu, Të drejtat e njeriut, sem. III, 2+1.
8. Dr. Sabri Kiçmari, Mirëqenja sociale, sem. II, 3+1, Puna dhe organizata, sem. V, 2+1, Sociologjia e varfërisë dhe margjinaliteti, sem. II, 3+0.
9. Dr. Nuri Bexheti, Histori e diplomacisë, sem. III, 2+1, sem. IV, 2+1, Histori ekonomike, sem. V, 2+1, sem. VI, 2+1, Shqiptarët dhe diplomacia evropiane 1912-2000, sem. II, 3+0.
10. Dr. Eqrem Zeneli, Organizatat ndërkombëtare, sem. III, 2+0, E drejta ndërkombëtare publike, sem. V, 2+0.
11. Mr. Vjollca Krasniqi, Hyrje në sociologji, sem. I, 2+1, Teoritë bashkëkohore të sociologjisë, sem. VI, 3+1.
12. Mr. Shpresa Siqeca, Muzeologji etnologjike, sem. III. 2+0.
13. Vedat Bajrami, Strategji bashkëkohore në edukimin e fëmijëve me nevoja të veçanta, sem. VI, 2+1, Edukimi i fëmijëve me dëmtim në të dëgjuar, sem. V, 2+1, sem. VI, 2+1.
14. Shefqet Mulliqi, Edukimi i fëmijëve me dëmtim në të parë, sem. V, 2+1, sem. VI, 2+1.
15. Mr. Muharrem Sopi, Gjuhë e huaj moderne (ruse), sem. III, 0+2.
16. Mr. Mentor Agani, Pabarazitë shoqërore, sem. III, 2+1, Teoritë dhe modelet e demokracisë, sem. VI, 2+1, Integrimet dhe globalizmi, sem. III, 2+2.
17. Nehat Krasniqi, Gjuhë osmane, sem. II, 2+2.

Asistentë të rinj:

1. Mr. Besfort Rrecaj, E drejta ndërkombëtare publike, sem. V, 0+2, Teoritë e marrëdhënieve ndërkombëtare, sem. III, 2+2.
2. Mr. Sahadete Limani, Media dhe politika, sem. IV, 0+2, Marrëdhënie me publikun, VI, 2+0.
3. Mr. Jehona Lushaku, Sistemet politike, sem. II, 0+2, Institucionet dhe politikat e EU-së, sem. V, 0+2, Zgjidhje konfliktesh, sem. VI, 0+2.

4. Mr. Seb Bytyqi, Sistemi politik i Kosovës, sem. III, 0+2, Kombi dhe globalizmi, sem. IV, 0+2, Politikat publike, sem.V, 0+2.
5. Majlinda Zhitia-Gjeli, Didaktikë, sem. III, 0+1, Menaxhimi në arsim, sem. VI, 0+1, Menaxhimi i shkollës, sem. III, 0+1, Teknologji e mësimit, III, 0+1, Pedagogji familjare, sem. II, 0+2, Pedagogji parashkollore, sem. VI, 0+1.
6. Magbule Koci, Metodat e punës sociale, sem. II, 0+2, Sociologji e familjes, sem. IV, 0+2, Dhuna në shkollë, sem. III, 0+1.
7. Fitim Gllareva, Historia e marrëdhënieve ndërkombëtare, sem. II, 0+2, Historia e diplomacisë, sem. IV, 0+2.

FAKULTETI I SHKENCAVE MATEMATIKE –NATYRORE
Rr. “Nëna Terezë”, nr. 5, tel. 038/ 549-872, 549-873, 549-874
E-mail: dekanati@uni-pr.edu

DEKANI: Prof. Dr. Isa Elezaj, isaelezaj@hotmail.com
PRODEKANË: Prof. Dr. Islam Shehu, i_shehu@yahoo.com
Prof. As. Skënder Ahmetaj, skenderahmetaj@yahoo.com
SEKRETAR: Haki Mjekiqi, jurist i diplomuar

HISTORIKU I FAKULTETIT TË SHKENCAVE MATEMATIKE-NATYRORE

Studimet e shkencave të natyrës dhe matematikës (matematikë, fizikë, kimi, biologji) në Prishtinë kanë filluar në vitin akademik 1960/61, në kuadër të Fakultetit Filozofik, të themeluar në atë kohë. Në vitin 1962 hapet edhe Katedra e Gjeografisë, e cila pas ndarjes së Fakultetit Filozofik në dy fakultete, mbeti në kuadër të FSHMN-së.

Në vitin akademik 1971/72 formohet Fakulteti i Shkencave Matematike-Natyrore, në të cilin organizohen studimet e rregullta dhe me korrespodencë në pesë katedra: Matematikë, Fizikë, Kimi, Biologji dhe Gjeografi.

Në fillim, kuadri mësimdhënës kryesisht ishte nga qendra të ndryshme universitare. Me respekt duhet të theksohet ndihma e madhe e pedagogëve të Universitetit të Tiranës. Kualifikimi dhe përsosja profesionale e kuadrove të reja të FSHMN-së ishte zhvilluar me ritëm të shpejtuar dhe kryesisht në qendra të njohura universitare.

Në vitin akademik 1995/96 katedrat transformohen në seksione të veçanta me nga dy drejtime (arsimor dhe aplikativ). Përveç studimeve themelore katërvjeçare, në katër seksione organizohen edhe studime posdiplomike për arritjen e gradës shkencore të magjistrit.

Në vitin akademik 2001/02 fillojnë studimet sipas Deklaratës së Bolonjës (3+2+3). Planet mësimore për studime themelore gjatë kësaj kohe u rishqyrtuan disa herë dhe në vitin akademik 2005/06 filloi zbatimi i planeve të miratuara nga Senati i Universitetit të Prishtinës. Sot, FSHMN-ja ka pesë departamente me gjithsej dymbëdhjetë drejtime. Drejtimet arsimore në të gjitha departamentet zgjasin shtatë semestra (respektivisht 3.5 vjet), kurse drejtimet jo arsimore zgjasin gjashtë semestra (respektivisht 3 vjet).

Fakulteti ka 25 laboratorë dhe kabinete të shpërndara nëpër departamente siç vijon: 11 në Departamentin e Biologjisë, 6 në Departamentin e Fizikës, 6 në Departamentin e Kimisë, kabineti i informatikës, kabineti i hartografisë dhe kabineti i gjuhëve të huaja. Secili departament ka bibliotekë dhe rrjet interneti.

Deri më tani në FSHMN kanë diplomuar 2970 studentë.

Në këtë vit shkollor në Fakultetin e Shkencave Matematike-Natyrore janë 2541 studentë në studimet themelore, ndërsa në procesin mësimor dhe hulumtues shkencor janë angazhuar 97 mësimdhënës e asistentë në marrëdhënie të rregullt pune, si dhe 38 mësimdhënës e asistentë me punë plotësuese.

Zbatimi i këtij plani mësimor fillon nga viti akademik 2007/08, ndërsa për studimet paraprake bachelor dhe master zbatohet plani mësimor i publikuar në pasqyrën e vitit 2005/06.

1. DEPARTAMENTI I MATEMATIKËS
a) DREJTIMI ARSIMOR

VITI PARË
SEMESTRI I

Nr.	Lënda	Statusi	Orë	ECTS
1.	Elementet e analizës matematike	O	3+2	7
2.	Elementet e algjebrës I	O	2+2	6
3.	Gjeometri analitike I	O	2+2	6
4.	Kursi i matematikes elementare	O	2+2	6
5.	Gjuhë angleze I	O	2+2	5
	Gjithsej		21	30

SEMESTRI II

Nr.	Lënda	Statusi	Orë	ECTS
1.	Njehsimi integral	O	3+2	7
2.	Elementet e algjebrës II	O	2+2	6
3.	Gjeometri analitike II	O	2+2	6
4.	Gjeometri deskriptive	O	2+2	6
5.	Bazat e punës me kompjuter	Z	2+2	5
6.	Gjuhë angleze II	Z	2+0	5
	Gjithsej		21	30

Udhëzim: Studenti duhet të zgjedhë njërën nga lëndët zgjedhore të ofruara për këtë semestër.

VITI I DYTË
SEMESTRI III

Nr.	Lënda	Statusi	Orë	ECTS
1.	Funksionet me shumë ndryshore	O	3+2	7
2.	Algjebra lineare	O	2+2	6
3.	Bazat e gjeometrisë I	O	2+2	5
4.	Mathlab	Z	2+2	6
5.	Matematika diskrete	Z	2+2	6
6.	Bazat e të dhënave	Z	2+2	6
7.	Teoria e matricave	Z	2+2	6
	Gjithsej		21	30

Udhëzim: Studenti duhet t’i zgjedhë dy nga lëndët zgjedhore të ofruara për këtë semestër..

SEMESTRI IV

Nr.	Lënda	Statusi	Orë	ECTS
1.	Integralet e shumëfishta	O	3+2	7
2.	Hapësirat metrike	O	2+2	6
3.	Bazat e gjeometrisë II	O	2+2	5
4.	Analiza vektoriale	Z	2+2	6
5.	Kombinatorikë	Z	2+2	6
6.	Teoria e numrave	Z	2+2	6
7.	Teoria e polinomeve	Z	2+2	6
	Gjithsej		21	30

Udhëzim: Studenti duhet t'i zgjedhë dy nga lëndët zgjedhore të ofruara për këtë semestër.

VITI I TRETË
SEMESTRI V

Nr.	Lënda	Statusi	Orë	ECTS
1.	Masa dhe integrimi	O	2+2	6
2.	Teoria e gjasës	O	2+2	6
3.	Psikologji edukimi	O	2+2	6
4.	Strukturat algjebrike	Z	2+2	6
5.	Metodat numerike	Z	2+2	6
6.	Filozofi e edukimit	Z	2+2	6
7.	Metodologjia e përgjithshme e mësimdhënies	Z	2+2	6
	Gjithsej		20	30

SEMESTRI VI

Nr.	Lënda	Statusi	Orë	ECTS
1.	Statistikë	O	2+2	6
2.	Fizikë	O	2+2	6
3.	Teoria e mësimit	O	2+2	6
4.	Transformimet e Laplasit	Z	2+2	6
5.	Programimi matematik	Z	2+2	6
6.	Etika e mësimdhënësit	Z	2+2	6
7.	Shkrim akademik me kulturë gjuhe	Z	2+2	6
	Gjithsej		20	30

Udhëzim: Studenti duhet t'i zgjedhë dy nga lëndët zgjedhore të ofruara, një profesionale dhe në pedagogjike.

VITI I KATËRT
SEMESTRI VII

Nr.	Lënda	Statusi	Orë	ECTS
1.	Ekuacionet diferenciale I	O	2+2	7
2.	Gjeometri diferenciale	O	2+2	6
3.	Metodologji e matematikës	O	2+2	5
4.	Analizë konvekse	Z	2+2	6
5.	Elementet të analizës funksionale	Z	2+2	6
6.	Sociologji	Z	2+2	6
7.	Shkathtësi e mësimit akademik	Z	2+2	6
	Gjithsej		20	30

Udhëzim: Studenti duhet t'i zgjedhë dy nga lëndët zgjedhore të ofruara, një profesionale dhe në pedagogjike.

SEMESTRI VIII

Nr.	Lënda	Statusi	Orë	ECTS
1.	Ekuacionet diferenciale II	O	2+1	7
2.	Teoria e funksioneve me variabël kompleks	O	2+2	6
3.	Metodologji e matematikës-praktika	O	0+4	5
4.	Arsimimi gjatë gjithë jetës	Z	2+0	5
5.	Strategji bashkëkohore të mësimdhënies	Z	2+0	5
6.	Punim i diplomës	O	10	7
	Gjithsej		24	30

Udhëzim: Studenti duhet të zgjedhë një lëndë zgjedhore pedagogjike.

b) DREJTIMI I PËRGJITHSHËM

VITI I PARË
SEMESTRI I

Nr.	Lënda	Statusi	Orë	ECTS
1.	Analiza matematika I	O	3+2	8
2.	Algjebra I	O	2+2	6
3.	Gjeometri analitike I	O	2+2	6
4.	Bazat e punës me kompjuter	O	2+2	5
5.	Gjuhë angleze I	O	2+2	5
	Gjithsej		21	30

SEMESTRI II

Nr.	Lënda	Statusi	Orë	ECTS
1.	Analiza matematike II	O	3+2	7
2.	Algjebra II	O	2+2	6
3.	Gjeometri analitike II	O	2+2	5
4.	Kursi i matematikës elementare	O	2+2	6
5.	Latex	Z	2+0	6
	Gjuhë angleze II	Z	1+1	6
	Gjithsej		19	30

Udhëzim: Studenti duhet të zgjedhë njërën nga lëndët zgjedhore të ofruara për këtë semestër..

VITI I DYTË
SEMESTRI III

Nr.	Lënda	Statusi	Orë	ECTS
1.	Analiza matematike III	O	3+3	6
2.	Bazat e gjeometrisë I	O	2+2	6
3.	Gjeometri deskriptive	O	2+2	6
4.	Matematika diskrete	Z	2+2	6
5.	Hyrje në fizikë	Z	2+2	5
6.	Teoria e matricave	Z	2+2	6
7.	Mathlab	Z	2+2	5
	Gjithsej		22	30

Udhëzim: Studenti duhet t'i zgjedhë dy nga lëndët zgjedhore të ofruara për këtë semestër..

SEMESTRI IV

Nr.	Lënda	Statusi	Orë	ECTS
1.	Analiza matematike IV	O	3+2	6
2.	Hapësirat metrike	O	2+1	6
3.	Bazat e gjeometrisë II	O	2+2	6
4.	Analiza vektoriale	Z	2+2	6
5.	Kombinatorika	Z	2+2	6
6.	Teoria e numrave	Z	2+2	6
7.	Bazat e të dhënave	Z	2+2	6
	Gjithsej		20	30

Udhëzim: Studenti duhet t'i zgjedhë dy nga lëndët zgjedhore të ofruara për këtë semestër..
.

VITI I TRETË
SEMESTRI V

Nr.	Lënda	Statusi	Orë	ECTS
1.	Analiza numerike I	O	2+2	6
2.	Algjebër e përgjithshme	O	2+2	6
3.	Hapësirat vektoriale I	O	2+2	6
4.	Programimi matematik	Z	2+2	6
5.	Ekuacionet e fizikës matematike	Z	2+2	6
6.	Hyrje në analizën konvekse	Z	2+2	6
7.	Opcionale: Gjuhë programuese I	Z	2+2	6
	Gjithsej		20	30

Udhëzim: Studenti duhet t'i zgjedhë dy nga lëndët zgjedhore të ofruara për këtë semestër.

SEMESTRI VI

Nr.	Lënda	Statusi	Orë	ECTS
1.	Teoria e funksioneve me variabël kompleks	O	2+2	6
2.	Hapësirat vektoriale II	O	2+2	6
3.	Teoria e gjasës dhe statistika	O	3+3	6
4.	Ekuacionet integrale	Z	2+2	6
5.	Transformimet e Laplasit	Z	2+2	6
6.	Metodat numerike për ED	Z	2+2	6
7.	Analiza numerike II	Z	2+2	6
	Gjithsej		22	30

Udhëzim: Studenti duhet t'i zgjedhë dy nga lëndët zgjedhore të ofruara për këtë semestër.

VITI I KATËRT
SEMESTRI VII

Nr.	Lënda	Statusi	Orë	ECTS
1.	Ekuacionet diferenciale I	O	2+2	7
2.	Gjeometria diferenciale	O	2+0	6
3.	Metodikë matematike	O	2+2	5
4.	Analiza konvekse	Z	2+2	6
5.	Elemente të analizës funksionale	Z	2+2	6
6.	Analiza e të dhënave	Z	2+2	6
7.	Kapituj të zgjedhur nga topologjia	Z	2+2	6
	Gjithsej		18	30

Udhëzim: Studenti duhet t'i zgjedhë dy nga lëndët zgjedhore të ofruara për këtë semestër.

SEMESTRI VIII

Nr.	Lënda	Statusi	Orë	ECTS
1.	Analiza reale	O	3+2	7
2.	Ekuacionet diferenciale II	O	2+2	6
3.	Metodika - praktika	O	0+2	5
4.	Funksionet speciale	Z	2+0	5
5.	Historia e matematikës	Z	2+0	5
6.	Punim diplome	O	10	7
	Gjithsej		25	30

Udhëzim: Studenti duhet të zgjedhë njërën nga lëndët zgjedhore të ofruara për këtë semestër.

c) DREJTIMI SHKENCA KOMPJUTERIKE

VITI I PARË
SEMESTRI I

Nr.	Lënda	Statusi	Orë	ECTS
1.	Hyrje në analizë	O	3+2	8
2.	Matematikë diskrete	O	2+2	6
3.	Programimi dhe algoritmet	O	2+2	6
4.	Hyrje në shkenca kompjuterike	O	2+1	5
	Gjithsej		20	30

SEMETRI II

Nr.	Lënda	Statusi	Orë	ECTS
1.	Analiza matematike	O	3+2	6
2.	Algjebër lineare me gjeometri analitike	O	2+2	6
3.	Strukturat e të dhënave	O	1+1+1	6
4.	Rrjetat kompjuterike dhe WWW	O	2+2	6
5.	Radhitja e tekstit në TEX	Z	2+2	6
6.	Gjuhë angleze II	Z	2+2	6
	Gjithsej		20	30

Udhëzim: Studenti duhet të zgjedhë njërën nga lëndët zgjedhore të ofruara për këtë semestër.

VITI I DYTË
SEMESTRI III

Nr.	Lënda	Statusi	Orë	ECTS
1.	Analiza numerike I	O	2+2	6
2.	Algjebër	O	2+2	6
3.	Arkitektura e kompjuterit dhe sistemet operative	O	2+2	6

4.	Teori e gjuhëve formale	Z	2+2+2	6
5.	Siguria e të dhënave në kompjuter	Z	1+2+2	6
6.	Kombinatorikë	Z	2+2	6
7.	Mathlab	Z	2+2	6
	Gjithsej		23	30

Udhëzim: Studenti duhet t'i zgjedhë dy nga lëndët zgjedhore të ofruara për këtë semestër.

SEMESTRI IV

Nr.	Lënda	Statusi	Orë	ECTS
1.	Analiza numerike II	O	2+2+2	6
2.	Teoria e gjasës	O	2+2	6
3.	Programimi OOP dhe GUI	O	2+2+2	6
4.	Grafika kompjuterike	Z	2+2	6
5.	Ndërtimi i kompilatorit	Z	2+2+2	6
6.	Teoria e matricave	Z	2+1	6
7.	Programimi matematik	Z	2+2+2	6
	Gjithsej		24	30

Udhëzim: Studenti duhet t'i zgjedhë dy nga lëndët zgjedhore të ofruara për këtë semestër.

VITI I TRETË
SEMESTRI V

Nr.	Lënda	Statusi	Orë	ECTS
1.	Rrjetat kompjuterike dhe programimi në WWW	O	2+2+2	6
2.	Analizë e algoritmeve	O	2+2+2	6
3.	Statistikë	O	2+2	6
4.	Kontabilitet	Z	1+2+2	6
5.	Analiza e të dhënave	Z	2+2	6
6.	Opsionale	Z	2+2	6
7.	Opsionale	Z	2+2	6
	Gjithsej		24	30

Udhëzim: Studenti duhet t'i zgjedhë dy nga lëndët zgjedhore të ofruara për këtë semestër.

SEMESTRI VI

Nr.	Lënda	Statusi	Orë	ECTS
1.	Programimi i distribuuar	O	2+1+1	6
2.	Procesimi i imazheve	O	2+1+1	6
3.	Inxhinierimi i softuerit	O	2+1+1	6
4.	Biznesi dhe interneti	Z	1+1+1	6
5.	Proceset stohastike	Z	2+1+0	6

6.	Zhvillimi i softuerit në OOP	Z	2+0+1	6
7.	Opcionale	Z	2+2+0	6
8.	Punim diplome	O	0+6	6
	Gjithsej		24	30

Udhëzim: Studenti duhet të zgjedhë njërën nga lëndët zgjedhore të ofruara për këtë semestër.

2. DEPARTAMENTI I FIZIKËS
a. DREJTIMI ARSIMOR

VITI I PARË
SEMESTRI I

Nr.	Lënda	Statusi	Orë	ECTS
1.	Fizika e përgjithshme I	O	3+1+2	9
2.	Matematika I	O	2+2+0	9
3.	Hyrje në shkencat kompjuterike	O	2+2+0	6
4.	Fizika elementare	O	2+0+0	6
	Gjithsej		16	30

SEMESTRI II

Nr.	Lënda	Statusi	Orë	ECTS
1.	Fizika e përgjithshme II	O	3+1+2	9
2.	Matematika II	O	2+2+0	9
3.	Kimia e përgjithshme	O	2+0+2	6
4.	Metrologjia	Z	2+0+0	6
5.	Gjuhë e huaj	Z	2+0+0	6
	Gjithsej		16	30

Udhëzim: Studenti duhet të zgjedhë njërën nga lëndët zgjedhore të ofruara për këtë semestër.

VITI I DYTË
SEMESTRI III

Nr.	Lënda	Statusi	Orë	ECTS
1.	Elektriciteti dhe magnetizmi	O	3+1+2	7
2.	Metodat matematike në fizikë	O	2+2+0	6
3.	Mekanika klasike I	O	2+2+0	7
4.	Meteorologjia	Z	2+0+0	5
5.	Prezantimet multimediale	Z	2+1+0	5
6.	Bazat e gjeofizikës	Z	2+0+0	5
7.	Instrumentet fizike	Z	2+0+2	5
	Gjithsej		21	30

Udhëzim: Studenti duhet t’i zgjedhë dy nga lëndët zgjedhore të ofruara për këtë semestër.

SEMESTRI IV

Nr.	Lënda	Statusi	Orë	ECTS
1.	Optikë	O	3+1+2	7
2.	Metodat matematike në fizikë II	O	2+2+0	6
3.	Mekanika klasike II	O	2+2+0	7
4.	Informatikë	Z	1+1+0	5
5.	Fizika dhe mjedisi	Z	2+0+0	5
6.	Programimi në fizikë	Z	2+2+0	5
7.	Metodat eksperimentale në fizikën moderne	Z	1+0+2	5
	Gjithsej		21	30

Udhëzim: Studenti duhet t'i zgjedhë dy nga lëndët zgjedhore të ofruara për këtë semestër.

VITI I TRETË
SEMSETRI V

Nr.	Lënda	Statusi	Orë	ECTS
1.	Fizika atomike dhe molekulare	O	3+1+2	7
2.	Elektrodinamika I	O	3+2+0	8
3.	Psikologji e edukimit	O	2+0+0	5
4.	Elektronikë fizike	Z	1+1+2	5
5.	Laserët dhe zbatimi	Z	1+1+1	5
6.	Filozofi e edukimit	Z	2+0+0	5
7.	Metodologji e përgjithshme e mësimdhënies	Z	2+0+0	5
	Gjithsej		21	30

Udhëzim: Studenti duhet t'i zgjedhë dy nga lëndët zgjedhore të ofruara për këtë semestër, një profesionale dhe një pedagogjike.

SEMESTRI VI

Nr.	Lënda	Statusi	Orë	ECTS
1.	Elektrodinamika II	O	3+2+0	8
2.	Fizika statistike dhe termodinamika	O	3+2+0	7
3.	Teoria e mësimit	O	2+0+0	5
4.	Historia e fizikës	Z	1+2+0	5
5.	Fizika llogaritëse	Z	1+2+0	5
6.	Shkrim akademik me kulturë gjuhe	Z	2+0+0	5
7.	Etika e mësimdhënësit	Z	2+0+0	5
	Gjithsej		17	30

Udhëzim: Studenti duhet t'i zgjedhë dy nga lëndët zgjedhore të ofruara për këtë semestër, një profesionale dhe një pedagogjike.

VITI I KATËRT
SEMESTRI VII

Nr.	Lënda	Statusi	Orë	ECTS
1.	Fizika kuantike	O	3+2+0	8
2.	Metodologjia e mësimdhënies së fizikës	O	2+0+1	5
3.	Fizika e gjendjes së ngurtë	O	2+1+2	7
4.	Dozimetria	Z	1+0+2	5
5.	Rrezet X dhe zbatimi i tyre	Z	1+0+2	5
6.	Shkathtësitë e mësimit akademik	Z	2+0+0	5
7.	Sociologji	Z	2+0+0	5
	Gjithsej		19	30

Udhëzim: Studenti duhet t'i zgjedhë dy nga lëndët zgjedhore të ofruara për këtë semestër, një profesionale dhe një pedagogjike.

SEMESTRI VIII

Nr.	Lënda	Statusi	Orë	ECTS
1.	Fizika bërthamore	O	2+1+1	8
2.	Praktikë e mësimdhënies së fizikës	O	0+0+2	5
3.	Astronomia dhe fizika e gjithësisë	O	2+1+0	5
4.	Arsimim gjatë gjithë jetës	Z	1+0+0	5
5.	Strategji bashkëkohore e mësimdhënies	Z	2+0+0	5
6.	Punim i diplomës	O	12	7
	Gjithsej		24	30

Udhëzim: Studenti duhet të zgjedhë një lëndë pedagogjike nga lëndët zgjedhore të ofruara për këtë semestër.

3. DEPARTAMENTI I KIMISË
a) DREJTIMI ARSIMOR

VITI I PARË
SEMESTRI I

Nr.	Lënda	Statusi	Orë	ECTS
1.	Kimi e përgjithshme	O	4+4+1	10
2.	Matematikë elementare	O	3+2	8
3.	Fizikë	O	2+2	6
4.	Gjuhë angleze	O	2+0	6
	Gjithsej		24	30

SEMESTRI II

Nr.	Lënda	Statusi	Orë	ECTS
1.	Kimi inorganike	O	4+3	9

2.	Kimi analitike I	O	2+1+5	9
3.	Matematikë	O	1+2	6
4.	Historia e kimisë	Z	3+3	6
5.	Hyrje në informatikë	Z	3+3	6
	Gjithsej		24	30

Udhëzim: Studenti duhet të zgjedhë njërën nga lëndët zgjedhore të ofruara për këtë semestër.

VITI I DYTË
SEMESTRI III

Nr.	Lënda	Statusi	Orë	ECTS
1.	Kimi organike I	O	3+2	7
2.	Kimi fizike I	O	3+3	9
3.	Kimi analitike II	O	2+5	8
4.	Kimia e ujit dhe analiza kimike e ujit	Z	3+3	6
5.	Biologji e qelizës	Z	3+3	6
	Gjithsej		24	30

Udhëzim: Studenti duhet të zgjedhë njërën nga lëndët zgjedhore të ofruara për këtë semestër.

SEMESTRI IV

Nr.	Lënda	Statusi	Orë	ECTS
1.	Kimi organike II	O	4+2	8
2.	Kimi fizike II	O	3+3	9
3.	Kimi analitike III	O	3+3	7
4.	Kulturë e përgjithshme	Z	2+3	6
5.	Ekuilibrat në tretësira	Z	3+3	6
	Gjithsej		24	30

Udhëzim: Studenti duhet të zgjedhë njërën nga lëndët zgjedhore të ofruara për këtë semestër.

VITI I TRETË
SEMESTRI V

Nr.	Lënda	Statusi	Orë	ECTS
1.	Kimi organike III	O	2+4	7
2.	Psikologji e edukimit	O	2+0	5
3.	Kimi e mjedisit	O	2+2	6
4.	Informatika në kimi	Z	2+3	7
5.	Kimi dhe teknologji ushqimore	Z	3+3	7
6.	Metodologjia e përgjithshme e mësimdhënies	Z	2+0	5
7.	Psikologji e përgjithshme	Z	1+1	5
	Gjithsej		24	30

Udhëzim: Studenti duhet të zgjedhë njërën nga lëndët zgjedhore të ofruara për këtë semestër.

SEMESTRI VI

Nr.	Lënda	Statusi	Orë	ECTS
1.	Kimi inorganike III	O	2+3	7
2.	Didaktika	O	2+0	5
3.	Metodat spektroskopike të studimit të strukturës	O	2+2	7
4.	Kimia e polimereve	Z	2+2	6
5.	Kimi organike preparative	Z	2+2	6
6.	Filozofi e edukimit	Z	2+1	5
7.	Etika e mësimdhënësit	Z	2+1	5
	Gjithsej		17	30

Udhëzim: Studenti duhet t'i zgjedhë dy nga lëndët zgjedhore të ofruara për këtë semestër, një profesionale dhe një pedagogjike.

VITI I KATËRT
SEMESTRI VII

Nr.	Lënda	Statusi	Orë	ECTS
1.	Metodologjia e mësimdhënies	O	2+0	7
2.	Biokimi	O	3+4	7
3.	Teknologji kimike	O	2+2	6
4.	Kimia e narkotikëve	Z	2+0	5
5.	Eksperimentimi në mësimin e kimisë	Z	1+2	5
6.	Kimia e heterocikleve	Z	2+0	5
7.	Shkathtësitë e shkrimit akademik	Z	2+0	5
	Gjithsej		17	30

Udhëzim: Studenti duhet t'i zgjedhë dy nga lëndët zgjedhore të ofruara për këtë semestër, një profesionale dhe një pedagogjike.

SEMESTRI VIII

Nr.	Lënda	Statusi	Orë	ECTS
1.	Metodologjia e mësimdhënies	O	0+4	7
2.	Mekanizmat e reaksioneve organike	O	2+2	7
3.	Arsimimi gjatë gjithë jetës	Z	2+0	6
4.	Strategji bashkëkohore të mësimdhënies	Z	2+0	6
5.	Punim diplome	O	0+12	10
	Gjithsej		24	30

Udhëzim: Studenti duhet të zgjedhë një lëndë pedagogjike nga lëndët zgjedhore të ofruara për këtë semestër.

b) DREJTIMI INXHINIERIK

VITI I PARË
SEMESTRI I

Nr.	Lënda	Statusi	Orë	ECTS
1.	Kimia e përgjithshme	O	4+3+2	10
2.	Matematikë I	O	3+2	8
3.	Fizikë I	O	2+2	6
4.	Fizikë II	O	2+2	6
	Gjithsej		22	30

SEMESTRI II

Nr.	Lënda	Statusi	Orë	ECTS
1.	Matematikë II	O	1+2	5
2.	Kimi inorganike I	O	4+3	9
3.	Kimi analitike I	O	3+5	9
4.	Bazat e teknikës laboratorike	Z	2+4	7
5.	Hyrje në informatikë	Z	2+4	7
	Gjithsej		22	30

Udhëzim: Studenti duhet të zgjedhë njërën nga lëndët zgjedhore të ofruara për këtë semestër.

VITI I DYTË
SEMESTRI III

Nr.	Lënda	Statusi	Orë	ECTS
1.	Kimi organike I	O	3 + 2	7
2.	Kimi fizike I	O	3 + 3	8
3.	Kimi analitike II	O	3+4	8
4.	Kimia e ujit dhe analiza kimike e ujit	Z	3+3	7
5.	Metodat matematikore në kimi	Z	3+3	7
	Gjithsej		23	30

Udhëzim: Studenti duhet të zgjedhë njërën nga lëndët zgjedhore të ofruara për këtë semestër.

SEMESTRI IV

Nr.	Lënda	Statusi	Orë	ECTS
1.	Kimi organike II	O	3+2	7
2.	Kimi fizike II	O	3+3	8
3.	Kimi analitike III	O	3+4	8
4.	Kulturë e përgjithshme	Z	2+3	7
5.	Burimet alternative të energjisë	Z	3+3	7
	Gjithsej		23	30

Udhëzim: Studenti duhet të zgjedhë njërën nga lëndët zgjedhore të ofruara për këtë semestër.

VITI I TRETË
SEMESTRI V

Nr.	Lënda	Statusi	Orë	ECTS
1.	Kimi inorganike II	O	2+3	7
2.	Hyrje në inxhinierinë kimike	O	3+2	8
3.	Stereokimi	O	3+4	8
4.	Kimia e produkteve natyrore	Z	3+3	7
5.	Kimia e polimereve	Z	3+3	7
	Gjithsej		23	30

Udhëzim: Studenti duhet të zgjedhë njërën nga lëndët zgjedhore të ofruara për këtë semestër.

SEMESTRI VI

Nr.	Lënda	Statusi	Orë	ECTS
1.	Teknologji kimike	O	3+2+1	6
2.	Kimi koloidale	O	2+3	6
3.	Biokimi I	O	2+2	6
4.	Analiza voltametrike	Z	2+1	6
5.	Korrozioni dhe mbrojtja prej tij	Z	2+1	6
6.	Punim diplome	O	0+6	6
	Gjithsej		23	30

Udhëzim: Studenti duhet të zgjedhë njërën nga lëndët zgjedhore të ofruara për këtë semestër.

4. DEPARTAMENTI I BIOLOGJISË
a) DREJTIMI ARSIMOR

VITI I PARË
SEMESTRI I

Nr.	Lënda	Statusi	Orë	ECTS
1.	Biologji e qelizës	O	2+2	5
2.	Anatomia dhe morfologjia e bimëve	O	3+2	7
3.	Kimi e përgjithshme	O	3+2	6
4.	Mikrobiologji e përgjithshme	O	3+2	7
5.	Biofizikë	O	2+2	5
	Gjithsej		23	30

SEMESTRI II

Nr.	Lënda	Statusi	Orë	ECTS
1.	Morfologjia e pakurizorëve	O	3+2	7
2.	Biologjia e zhvillimit të shtazëve	O	2+2	5
3.	Sistematika e bimëve të ulëta	O	3+3	7
4.	Biostatistikë	O	2+1	6

5.	Parazitologji	Z	2+1	5
6.	Gjuhë e huaj	Z	2+0	5
	Gjithsej		21	30

Udhëzim: Studenti duhet të zgjedhë njërën nga lëndët zgjedhore të ofruara për këtë semestër.

VITI I DYTË
SEMESTRI III

Nr.	Lënda	Statusi	Orë	ECTS
1.	Biokimi	O	3+2	7
2.	Sistematika e pakurrizorëve	O	1+2	6
3.	Anatomia krahasuese e kordateve	O	3+3	7
4.	Bazat e biologjisë molekulare	Z	2+0	5
5.	Entomologjia	Z	2+1	5
6.	Informatika në biologji	Z	1+1	5
7.	Virologji	Z	2+1	5
	Gjithsej		21	30

]
Udhëzim: Studenti duhet të zgjedhë njërën nga lëndët zgjedhore të ofruara për këtë semestër.

SEMESTRI IV

Nr.	Lënda	Statusi	Orë	ECTS
1.	Sistematika e kordateve	O	1+2	5
2.	Sistematika e bimëve të larta	O	3+2	8
3.	Fiziologji e bimëve	O	3+2	7
4.	Limnologji	Z	2+1	5
5.	Bimët mjekësore	Z	1+2	5
6.	Imunobiologji	Z	2+0	5
7.	Antropologji	Z	2+0	5
	Gjithsej		21	30

Udhëzim: Studenti duhet t’i zgjedhë dy nga lëndët zgjedhore të ofruara për këtë semestër.

VITI I TRETË
SEMESTRI V

Nr.	Lënda	Statusi	Orë	ECTS
1.	Gjenetikë	O	3+2	7
2.	Fiziologji e përgjithshme	O	2+2	7
3.	Psikologji edukimi	O	2+0	6
4.	Paleontologji	Z	2+0	5
5.	Palinologji	Z	2+0	5
6.	Filozofi e edukimit	Z	2+0	5

7.	Metodologji e përgjithshme e mësimdhënies	Z	2+0	5
	Gjithsej		21	30

Udhëzim: Studenti duhet t'i zgjedhë dy nga lëndët zgjedhore të ofruara për këtë semestër, një profesionale dhe një pedagogjike.

SEMESTRI VI

Nr.	Lënda	Statusi	Orë	ECTS
1.	Bazat e anatomisë dhe fiziologjisë së njeriut	O	2+2	6
2.	Fiziologji krahasuese	O	3+2	8
3.	Teoria e mësimit	O	2+0	6
4.	Gjenetikë humane	Z	2+1	5
5.	Mikrobiologjia e ujërave tokësore	Z	2+1	5
6.	Shkrime akademike me kulturë gjuhë	Z	2+0	5
7.	Etika e mësimdhënësit	Z	2+0	5
	Gjithsej		21	30

Udhëzim: Studenti duhet t'i zgjedhë dy nga lëndët zgjedhore të ofruara për këtë semestër, një profesionale dhe një pedagogjike.

VITI I KATËRT
SEMESTRI VII

Nr.	Lënda	Statusi	Orë	ECTS
1.	Fitoekologji me fitogjeografi	O	3+2	7
2.	Mbrojtje e mjedisit	O	2+1	7
3.	Metodika - praktika	O	0+4	6
4.	Fitocenologji	Z	2+0	5
5.	Ekologji humane	Z	2+1	5
6.	Shkathësitë e mësimit akademik	Z	2+0	5
7.	Sociologjia	Z	2+0	5
	Gjithsej		21	30

Udhëzim: Studenti duhet t'i zgjedhë dy nga lëndët zgjedhore të ofruara për këtë semestër, një profesionale dhe një pedagogjike.

SEMESTRI VIII

Nr.	Lënda	Statusi	Orë	ECTS
1.	Zooekologji me zoogjeografi	O	3+2	7
2.	Evolucioni organik	O	2+0	6
3.	Metodika - praktika	O	0+4	5
4.	Arsimimi gjatë gjithë jetës	Z	2+0	5
5.	Strategji bashkëkohore të mësimdhënies	Z	2+0	5

6.	Punim i diplomës	O	0+10	7
	Gjithsej		23	30

Udhëzim: Studenti duhet të zgjedhë një lëndë pedagogjike nga lëndët zgjedhore të ofruara për këtë semestër.

PUNA E DETYRUESHME NË TERREN

1. Anatomia dhe morfologjia e bimëve = 10 orë
2. Sistematika e pakurrizorëve = 20 orë
3. Sistematika e kurrizorëve = 10 orë
4. Sistematika e bimëve të ulëta = 20 orë
5. Sistematika e bimëve të larta = 30 orë
6. Fitoekologji = 20 orë
7. Zooekologji = 20 orë

b) DREJTIMI EKOLOGJI DHE MBROJTJE E MJEDISIT

VITI I PARË
SEMESTRI I

Nr.	Lënda	Statusi	Orë	ECTS
1.	Biologji e qelizës	O	2+2	6
2.	Anatomia dhe morfologjia e bimëve	O	3+2	6
3.	Metodat matematike në ekologji	O	2+1	6
4.	Biofizikë	O	2+2	6
5.	Kimi e përgjithshme dhe inorganike	O	3+2	6
	Gjithsej		21	30

SEMESTRI II

Nr.	Lënda	Statusi	Orë	ECTS
1.	Biologji e zhvillimit	O	2+1	6
2.	Zoologjia e pakurrizorëve	O	3+2	6
3.	Mikrobiologji	O	2+1	6
4.	Sistematika e bimëve të ulëta	O	2+2	6
5.	Kimi organike	O	3+2	6
	Gjithsej		21	30

VITI I DYTË
SEMESTRI III

Nr.	Lënda	Statusi	Orë	ECTS
1.	Biokimi	O	2+2	7
2.	Ekologji e përgjithshme	O	2+1	6
3.	Zoologjia e kurrizorëve	O	3+2	7
4.	Klimatologji	Z	2+1	5
5.	Ekologji e mjediseve të ndotura	Z	2+0	5

6.	Ekologji humane	Z	2+1	5
7.	Biostatistikë	Z	2+1	5
	Gjithsej		21	30

Udhëzim: Studenti duhet t'i zgjedhë dy nga lëndët zgjedhore të ofruara për këtë semestër.

SEMESTRI IV

Nr.	Lënda	Statusi	Orë	ECTS
1.	Sistematika e bimëve të larta	O	3+2	7
2.	Fiziologji e bimëve	O	3+2	7
3.	Gjenetikë	O	2+2	6
4.	Gjuhë e huaj	Z	2+0	5
5.	Mutagjenet e ambientit jetësor	Z	2+0	5
6.	Përmirësimi gjenetik	Z	2+1	5
7.	Parazitologji	Z	2+1	5
8.	Qasja ekologjike në planifikimin hapësinor	Z	2+0	5
9.	Hortikultura	Z	1+2	5
	Gjithsej		14+10=24	30

Udhëzim: Studenti duhet t'i zgjedhë dy nga lëndët zgjedhore të ofruara për këtë semestër.

VITI I TRETË
SEMESTRI V

Nr.	Lënda	Statusi	Orë	ECTS
1.	Fiziologji animale	O	2+2	6
2.	Zooekologji me zoogjeografi	O	2+2	6
3.	Fitoekologji me fitogjeografi	O	2+2	6
4.	Gjeologji me pedologji	Z	2+1	6
5.	Fitoplanktoni dhe fitomikrobentosi	Z	2+1	6
6.	Herpetofauna	Z	2+1	6
7.	Zonat e mbrojtura, ruajtja dhe menaxhimi i tyre	Z	2+0	6
	Gjithsej		12+8=20	30

Udhëzim: Studenti duhet t'i zgjedhë dy nga lëndët zgjedhore të ofruara për këtë semestër.

SEMESTRI VI

Nr.	Lënda	Statusi	Orë	ECTS
1.	Mbrojtja e mjedisit	O	2+2	6
2.	Ekologjia e mikroorganizmave	O	2+1	6
3.	Monitoringu biologjik	Z	2+0	6
4.	Bimët mjekësore	Z	2+1	6

5.	Ekologji e pyjeve	Z	2+1	6
6.	Zooplanktoni dhe zoobentosi	Z	1+2	6
7.	Paleontologji	Z	2+0	6
8.	Ekologji e aplikuar	Z	1+2	6
8.	Punimi i diplomës	O	0+6	6
	Gjithsej		12+8=20	30

Udhëzim: Studenti duhet t'i zgjedhë dy nga lëndët zgjedhore të ofruara për këtë semestër.

6. DEPARTAMENTI I GJEOGRAFISË
a) DREJTIMI ARSIMOR
VITI I PARË
SEMESTRI I

Nr.	Lënda	Statusi	Orë	ECTS
1.	Hyrje në gjeografi	O	2+1	6
2.	Bazat e gjeologjisë	O	3+2	9
3.	Hartografi	O	3+2	8
4.	Kozmografi	O	2+1	7
	Gjithsej		16	30

SEMESTRI II

Nr.	Lënda	Statusi	Orë	ECTS
1.	Klimatologji me meteorologji	O	3+2	9
2.	Gjeografia kulturore	O	2+1	6
3.	Bazat e GIS-it me informatikë	O	3+2	9
4.	Gjuhë angleze	Z	2+0	6
5.	Gjuhë frënge	Z	2+0	6
	Gjithsej		15	30

Udhëzim: Studenti duhet të zgjedhë njërën nga lëndët zgjedhore të ofruara për këtë semestër.

VITI I DYTË
SEMESTRI III

Nr.	Lënda	Statusi	Orë	ECTS
1.	Gjeomorfologji	O	3+2	8
2.	Hidrogjeografi	O	2+2	6
3.	Femra dhe shoqëria	O	2+1	6
4.	Biopedogjeografi	Z	2+1	5
5.	Gjeografia dhe globalizimi	Z	2+0	5
6.	Gjeologjia e Kosovës	Z	2+1	5
7.	Zhvillimi i qëndrueshëm ekonomik	Z	2+0	5
	Gjithsej		18	30

Udhëzim: Studenti duhet të zgjedhë njërën nga lëndët zgjedhore të ofruara për këtë semestër.

SEMESTRI IV

Nr.	Lënda	Statusi	Orë	ECTS
1.	Demogjeografi	O	3+2	8
2.	Gjeografia ekonomike	O	3+2	6
3.	Gjeografia politike	O	2+1	6
4.	Resurset natyrore	Z	2+1	5
5.	Metodat statistike dhe grafike	Z	2+0	5
6.	Gjeografia sociale	Z	2+1	5
7.	Integrimet regjionale	Z	2+0	5
	Gjithsej		18	30

Udhëzim: Studenti duhet t'i zgjedhë dy nga lëndët zgjedhore të ofruara për këtë semestër.

VITI TRETË
SEMESTRI V

Nr.	Lënda	StatuOsi	Orë	ECTS
1.	Gjeografia e vendbanimeve	O	3+2	7
2.	Migrimet ndërkombëtare	O	2+1	7
3.	Psikologji edukimi	O	2+0	6
4.	Gjeografia agrare	Z	2+1	5
5.	Hartografimi tematik	Z	2+1	5
6.	Filozofi e edukimit	Z	2+1	5
7.	Metodologjia e përgjithshme e mësimdhënies	Z	2+1	5
	Gjithsej		19	30

Udhëzim: Studenti duhet t'i zgjedhë dy nga lëndët zgjedhore të ofruara për këtë semestër, një profesionale dhe një pedagogjike.

SEMESTRI I VI

Nr.	Lënda	Statusi	Orë	ECTS
1.	Gjeografia e turizmit	O	3+2	7
2.	Resurset humane	O	2+1	7
3.	Teoria e mësimit	O	2+0	5
4.	Gjeografi industriale dhe komunikacion	Z	2+1	6
5.	Rregullimi i hapësirës	Z	2+1	6
6.	Shkrim akademik me kulturë gjuhe	Z	2+0	5
7.	Etika e mësimdhënësit	Z	2+0	5
	Gjithsej		18	30

Udhëzim: Studenti duhet t'i zgjedhë dy nga lëndët zgjedhore të ofruara për këtë semestër, një profesionale dhe një pedagogjike.

VITI I KATËRT
SEMESTRI VII

Nr.	Lënda	StatuOsi	Orë	ECTS
1.	Ekologji humane	O	2+1	6
2.	Gjeografi regjionale I	O	2+1	6
3.	Metodika e mësimit të gjeografisë	O	2+1	6
4.	Zhvillimi i pabarabartë ekonomik	Z	2+1	6
5.	Remote sensina	Z	2+0	6
6.	Shkathtësitë e mësimit akademik	Z	2+0	6
7.	Sociologji	Z	2+0	6
	Gjithsej		14	30

Udhëzim: Studenti duhet t'i zgjedhë dy nga lëndët zgjedhore të ofruara për këtë semestër, një profesionale dhe një pedagogjike.

SEMESTRI VIII

Nr.	Lënda	Statusi	Orë	ECTS
1.	Gjeografia nacionale II	O	3+1	5
2.	Gjeografi regjionale	O	3+1	5
3.	Metodika praktike	O	0+4	5
4.	Arsimimi gjatë gjithë jetës	Z	1+0	5
5.	Strategji bashkëkohore të mësimdhënies	Z	1+0	5
6.	Punimi i diplomës	O	0+12	10
	Gjithsej		14	30

Udhëzim: Studenti duhet t'i zgjedhë dy nga lëndët zgjedhore të ofruara për këtë semestër, një profesionale dhe një pedagogjike.

b) DREJTIMI APLIKATIV
VITI I PARË
SEMESTRI I

Nr.	Lënda	Statusi	Orë	ECTS
1.	Matematika elementare	O	2+2	7
2.	Gjeoinformatikë	O	2+1	7
3.	Klimatologji me meteorologji	O	3+2	8
4.	Gjeostatistikë	O	3+2	8
	Gjithsej		17	30

SEMESTRI II

Nr.	Lënda	Statusi	Orë	ECTS
1.	Gjeologji aplikative	O	3+2	9
2.	Hartografi me topografi	O	3+2	8
3.	Gjeoekologji	O	3+1	7

4.	Gjuhë e huaj – anglisht	Z	2+0	6
5.	Gjuhë e huaj - frëngjisht	Z	2+0	6
	Gjithsej		18	30

Udhëzim: Studenti duhet të zgjedhë njërën nga lëndët zgjedhore të ofruara për këtë semestër.

VITI I DYTË
SEMESTRI III

Nr.	Lënda	Statusi	Orë	ECTS
1.	Hidrologji aplikative	O	2+2	6
2.	Resurset natyrore	O	2+2	6
3.	GIS	O	2+1	6
4.	Hartografia tematike	Z	1+2	6
5.	Resurset minerale	Z	2+1	6
6.	Valorizimi i elementeve klimatike	Z	2+1	6
7.	Resurset ujore	Z	2+1	6
	Gjithsej		17	30

Udhëzim: Studenti duhet t'i zgjedhë dy nga lëndët zgjedhore të ofruara për këtë semestër.

SEMESTRI IV

Nr.	Lënda	Statusi	Orë	ECTS
1.	Gjeomorfologji aplikative	O	3+2	9
2.	Bazat e turizmit	O	3+1	9
3.	Valorizimi i relievit	Z	2+1	6
4.	Valorizimi i tokave	Z	2+1	6
5.	Biodiversiteti	Z	2+1	6
6.	Rreziqet natyrore	Z	2+1	6
	Gjithsej		17	30

U**dhëzim**: Studenti duhet t'i zgjedhë dy nga lëndët zgjedhore të ofruara për këtë semestër.

VITI I TRETË
SEMESTRI V

Nr.	Lënda	Statusi	Orë	ECTS
1.	Demografi	O	3+2	9
2.	Gjeoekonomi	O	3+2	9
3.	Shfrytëzimi i tokave në hapësirat agrare	O	1+1	6
4.	Zhvillimi i industrisë dhe lokacioni	Z	1+1	6
5.	Valorizimi turistik	Z	1+1	6
6.	Politikat popullative	Z	2+0	6
	Gjithsej		16	30

Udhëzim: Studenti duhet t'i zgjedhë dy nga lëndët zgjedhore të ofruara për këtë semestër.

SEMESTRI VI

Nr.	Lënda	Statusi	Orë	ECTS
1.	Vendbanimet rurale dhe urbane	O	3+2	9
2.	Planifikimi dhe rregullimi hapësinor	O	3+2	9
3.	Analiza morfofunksionale e vendbanimeve	Z	2+1	6
4.	Sociologjia e familjes	Z	2+1	6
5.	Analiza dhe planifikimi regjional	Z	2+1	6
6.	Gjeotrashëgimia	Z	2+1	6
	Gjithsej		16	30

Udhëzim: Studenti duhet t'i zgjedhë dy nga lëndët zgjedhore të ofruara për këtë semestër.

VITI I KATËRT
SEMESTRI VII

Nr.	Lënda	Statusi	Orë	ECTS
1.	Remote sensing	O	2+2	8
2.	Valorizimi i natyrës së Kosovës	O	2+2	8
3.	Menaxhimi i mjedisit	Z	2+1	7
4.	Analizat dhe prognozat demografike	Z	2+1	7
5.	Shfrytëzimi i hapësirës urbane	Z	1+2	7
6.	Analiza hapësinore e komunikacionit	Z	2+1	7
	Gjithsej		14	30

Udhëzim: Studenti duhet t'i zgjedhë dy nga lëndët zgjedhore të ofruara për këtë semestër.

SEMESTRI VIII

Nr.	Lënda	Statusi	Orë	ECTS
1.	Parimet dhe metodat e regjionalizimit	O	3+1	6
2.	Resurset humane	O	3+1	6
3.	Zhvillimi ekonomik dhe regjional i Kosovës	Z	2+1	5
4.	Hyrje në hulumtimet gjeografike	Z	2+1	5
5.	SPSS në analizat hapësinore	Z	1+2	5
6.	Parqet nacionale	Z	1+1	5
7.	Praktika 10 ditore në institucionet planifikuese			
8.	Punimi i diplomës	O	0+10	8
	Gjithsej		24	30

Udhëzim: Studenti duhet t'i zgjedhë dy nga lëndët zgjedhore të ofruara për këtë semestër.

PERSONELI AKADEMIK NË MARRËDHËNIE TË RREGULLT PUNE

DEPARTAMENTI I MATEMATIKËS

Profesorë të rregullt:

1. Dr. Minir Efendija, Analiza matematike III, sem. III, 3+3, Analiza matematike IV, sem. IV, 3+3, Funksionet me shumë ndryshore, sem. III, 3+2, Integralet e shumëfishta, sem. IV, 3+2, Analiza vektoriale, sem. IV, 2+1.
2. Dr. Qamil Haxhibeqiri, Gjeometria analitike I, sem. I, 2+2, Gjeometria analitike II, sem. II, 2+2, sem. II, 2+2, Gjeometria analitike I, sem. I, 2+2, Algjebra lineare me gjeometri analitike, sem. II, 2+2, Hapësirat metrike, sem. V, 2+2, Topologjia, sem. I, 2+2, Hyrje në Teorinë e homologjisë, sem. III, 3+1, Kategoritë dhe funktoret, sem. III, 3+1, Elemente të Teorisë së homotopisë, sem. II, 2+1.
3. Dr. Ramadan Zejnullahu, Elementet e analizës matematike, sem. I, 3+2, Njehsimi integral, sem. II, 3+2, Analiza funksionale, sem. I, 2+2.
4. Dr. Islam Shehu, Analiza reale, sem. V, 2+2, Analiza matematike II, sem. II, 3+2, Matematikë elementare, sem. I, 2+0, Matematikë diskrete, sem. I, 2+2, Metodat matematike në ekologji, sem. I, 2+2, Analiza reale, sem. V, 3+2, Algjebra e Banach-ut, sem. II, 1+1.
5. Dr. Rexhep Gjergji, Algjebra e përgjithshme, sem. VI, 2+2, Matematikë I, sem. I, 3+2, Matematikë II, sem. II, 1+2, Matematikë elementare, sem. I, 3+2, Algjebra e përgjithshme, sem. II, 2+2, Kapituj nga strukturat algjebrike, sem. II, 2+2.

6. Dr. Faton Berisha, Analizë numerike I, sem. III, 2+0, Struktura e të dhënave, sem. II, 1+0, Analiza numerike II, sem. IV, 2+0, Programimi dhe algoritmet, sem. I, 2+2, Programimi OOP dhe GUI, sem. IV, 2+0, Analiza numerike I, sem. III, 2+2, Analiza numerike II, sem. V, 2+2, Metodat numerike për ekuacione diferenciale, sem. VI, sem. I, 2+2+2, Zhvillimi i softuerit në OOP, sem. VI, 2+2, Metodat numerike për zgj. e sistemeve të ekuacioneve lineare, sem. I, 2+2+2, Metodat numerike për EDZ, sem. II, 2+2+2, Përafrimet uniforme, sem. II, 3+1, Metodat numerike për EPD, sem. III, 2+2+2, Teoria e përafrimeve, sem. III, 3+1, Përafrimet numerike të funksioneve, sem. III, 3+1.

Profesorë të asocuar:

1. Dr. Neki Dervishi, Matematika I, sem. I, 2+0, Matematikë fizike, sem. I, 2+0, Matematika II, sem. II, 2+0, Matematikë fizike, sem. II, 2+0, Metodat matematike në fizikë, sem. III, 2+0, sem. III, 2+0, sem. IV, 2+0, Ekuacionet integrale, sem. III, 0+1.
2. Dr. Muhib Lohaj, Hapësirat vektoriale, sem. III. 2+0, sem. IV. 2+0, EDZ I, sem. V, 2+2, EDZ II, sem. VI, 2+0, EDZ, sem. V, 2+2, sem. VI, 2+2, Algjebër lineare sem. III, 2+2, Teoria e matricave sem. IV, 2+1, Kapituj nga Teoria e operatorëve sem. III, 3+1, Elemente të teorisë spektrale sem. III, 2+2.

Profesorë asistentë:

1. Dr. Naim Braha, Bazat e të dhënave, sem. III, 2+0, Analiza matematike III, sem. III, 2+2, Metodat numerike, sem. IV, 2+0, Radhitja e tekstit në TEX, sem. II, 2+0+2, Bazat e punës me kompjuterë, sem. I, 2+2, Analizë matematike, sem. II, 3+2, Analizë e të dhënave, sem. V, 2+0, Latex, sem. II, 2+0, Bazat e punës me kompjuter, sem. II, 2+2, Bazat e të dhënave, sem. III, 2+2, Teoria e serive, sem. III, 1+1, Vargjet dhe seritë në Hapësirat e Banach-ut, sem. I, 3+1,

Funksionet në Hapësirat e Banach-ut, sem. II, 3+1, Operatorët në Hapësirat e Banach-ut I, sem. I, 3+1, Operatorët në Hapësirat e Banach-ut II, sem. III, 3+1, Gjeometria e Hapësirave të Banach-ut I, sem. III, 3+1, Gjeometria e Hapësirave të Banach-ut II, sem. IV, 3+1, Algjebrat e Banach-ut, sem. II, 1+1.

Ligjërues të lartë:

1. Mr. Dodë Daka, Teoria e gjasës, sem. V, 2+2, Statistikë, sem. VI, 2+2, Teoria e gjasës, sem. IV, 2+2, Statistikë, sem. V, 2+2, Teoria e gjasës dhe statistika, sem. VI, 3+2, Programimi matematik, sem. V, 2+2.

Ligjërues:

1. Ramadan Limani, Analizë e algoritmeve, sem. V, 2+0, Kurs i matematikës elementare, sem. I, 2+2, Kurs i matematikës elementare, sem. II, 2+2, Hyrje në informatikë, sem. II, 3+3, Hyrje në informatikë, sem. II, 2+4, Gjeometria diferenciale, sem. V, 2+1, Kombinatorika, sem. IV, 2+2.
2. Shyqeri Thaqi, Gjuhë angleze I, sem. I, 2+2, sem. I, 2+0, sem. I, 2+2, Gjuhë angleze II, sem. II, 2+2, sem. II, 2+2, sem. II, 2+2.

Asistentë:

1. Mr. Bujar Fejzullahu, Hyrje në analizë, sem. I, 3+2, Analizë matematike, sem. II, 3+2, Analiza reale, sem. V, 2+2, Gjeometri deskriptive, sem. II, 2+2, Hapësirat metrike, sem. V, 2+2, EDZ, sem. V, 0+2, EDZ I, sem. V, 0+2, EDZ II, sem. VI. 0+2, Njehsimi integral, sem. II, 3+2, Bazat e gjeometrisë, sem. III, 0+2, Analiza reale, sem. I, 2+2, Topologjia, sem. I, 2+2.
2. Armend Shabani, Analizë matematike I, sem. I, 3+2, Analizë matematike II, sem. II, 0+2, Matematika për kimi, sem. I, 2+2, Elemente të analizës matematike, sem. I, 3+2, Matematika elementare, sem. I, 2+2, Metodat matematike në ekologji, sem. I, 2+1.
3. Elver Bajrami, Analiza e algoritmeve, sem. V, 0+4, Rrjetat kompjuterike dhe WWW, sem. II, 0+4, Programimi OOP dhe GUI, sem. IV, 0+4.
4. Ridvan Bunjaku, Programimi dhe algoritmet, sem. I, 0+2+2, Struktura e të dhënave, sem. II, 0+2, Biznesi dhe interneti, sem. VI, 0+2, Zhvillimi i softuerit në OOP, sem. VI, 0+2.
5. Edmond Aliaga, Rrjetat kompjuterike dhe WWW, sem. II, 2+0+2, Arkitektura e kompjuterëve dhe sistemet operative, sem. II, 1+2+2, Matematika diskrete, sem. I, 2+2, Bazat e të dhënave, sem. V, 0+2, Gjeometria diferenciale, sem. V, 0+1, Kombinatorika, sem. IV, 2+2.
6. Faton Merovci, Metodat numerike, sem. IV, 2+2, Bazat e punës me kompjuter, sem. I, 2+2, Kursi i matematikës elementare, sem. II, 0+2, Analiza numerike I, sem. III, 2+2, Analiza numerike II, sem. V, 2+2, Elementet e algjebrës I, sem. I, 2+2, Elementet e algjebrës II, sem. II, 2+2, Kurs i matematikës elementare, sem. II, 2+2, Analiza matematike IV, sem. IV, 3+3, Analiza e të dhënave, sem. V, 2+2, Bazat e punës me kompjuter, sem. II, 2+2, Teoria e matricave, sem. IV, 2+1, Radhitja e tekstit në TEX, sem. II, 0+2, Programimi matematik, sem. IV, 2+2.

PERSONELI I AKADEMIK I ANGAZHUAR ME HONORAR

Profesorë të rregullt:

1. Dr. Ymer Merovci, Ekuacionet integrale, sem. VI, 2+0, Ekuacionet e fizikës matematike, sem. V, 2+0.

2. Dr. Halil Turku, Historia e matematikës, sem. VI, 2+0, Teoria e funksioneve me variabël kompleks, sem. VI, 2+2, Funksionet analitike, sem. VII, 2+2.
3. Dr. Emrush Gashi, Strukturat algjebrike, sem. IV, 2+1, Algjebra I, sem. I, 2+2, Algjebra II, sem. II, 2+0, Elementet e algjebrës I, sem. I, 2+2, Elementet e algjebrës II, sem. II, 2+2, Teoria Galua, sem. VIII, 2+1, Teoria strukturale dhe Teoria e radikaleve, sem. III, 2+1.
4. Dr. Muharrem Berisha, Hyrje në analizë, sem. I, 3+2, Analizë matematike I, sem. I, 3+2, Teoria e serive trigonometrike I, sem. II, 2+1.
5. Dr. Dukagjin Pupovci, Hyrje në shkencat kompjuterike, sem. I, 2+1, Arkitektura e kompjuterëve dhe e sistemeve operative, sem. III, 2+0, Siguria e të dhënave në kompjuter, sem. III, 1+2+2.

Profesorë të asocuar:

1. Dr. Dervish Kamberi, Bazat e gjeometrisë, sem. III, 2+2, Modelet e gjeometrisë, sem. I, 2+2, Teoria e dizajnëve I, sem. II, 3+1.

Asistentë:

1. Mr. Menderes Gashi, Algjebër e përgjithshme, sem. VI, 0+2, Algjebër lineare, sem. V, 2+2, Teoria e funksioneve me variabël kompleks, sem. VI, 2+2, Algjebra e përgjithshme, sem. II, 2+2, Mathlab, sem. III, 2+2, Kapituj nga strukturat algjebrike, sem. II, 2+2.
2. Melinda Mula, Hapësirat vektoriale, sem. III, 2+2, Algjebër I, sem. I, 2+2, Algjebër II, sem. II, 0+2.
3. Mimoza Polloshka, Gjeometri analitike I, sem. I, 2+2, sem. I, 2+2, Gjeometri analitike II, sem. II, 2+2, sem. II, 2+2, Teoria e gjasës, sem. IV, 0+2, sem. V, 2+2.
4. Mirlinda Raci, Analizë numerike I, sem. III, 0+2+2, Analizë numerike II, sem. IV, 0+2+2.
5. Kajtaz Bllaca, Hyrje në shkencat kompjuterike, sem. I, 0+1, Matematika për kimistë, sem. I, 0+2, sem. II, 0+2, Hyrje në informatikë, sem. II, 3+3.
6. Valdete Rexhëbeqaj, Statistika, sem. III, 0+2, Teoria e gjasës dhe statistika, sem. VI, 0+2, Statistika, sem. VI, 0+2.
7. Mr. Ardian Grezda, Procesimi i imazheve, sem. VI, 1+2.
8. Hazim Misini, Bazat e të dhënave, sem. III, 2+2, Mathlab, sem. III, 2+2.
9. Artan Dermaku, Rrjetat kompjuterike dhe programimi në WWW, sem. V, 2+2+2.
10. Programimi i distribuuar, sem. IV, 2+2, Inxhinierimi i softuerit, sem. VI, 2+2.
11. Shaip Bytyçi, Kontabiliteti, sem. III, 1+4.
12. Mimoza Mustafa, Algjebër lineare me gjeometri analitike, sem. II, 0+2.
13. Behar Baxhaku, Strukturat algjebrike, sem. IV, 0+1, Analiza matematike, sem. III, 0+3.
14. Kujtim Hyseni, Teoria e gjuhëve formale, sem. IV, 2+2+2.
15. Shkumbin Brestovci, Biznesi dhe interneti, sem. VI, 1+2.
16. Astrit Desku, Rrjetat kompjuterike dhe programimi në WWW, sem. V, 0+2+2.
17. Artan Berisha, Bazat e të dhënave, sem. III, 0+2, Siguria e të dhënave në kompjuter, sem. III, 0+2, Grafika kompjuterike, sem. IV, 2+2.
18. Nimete Berisha, Metodika e matematikës, sem. VI, 0+2.

DEPARTAMENTI I FIZIKËS

Personeli akademik në marrëdhënie të rregullt pune

Profesorë të rregullt:

1. Dr. Ahmet Veseli, Fizika I, sem. I, 3+0, Fizika II, sem. II, 4+0, Biofizikë, sem. I, 2+0, Biofizikë, sem. I, 2+0, Mekanika kuantike, sem. VII, 2+0, Struktura molekulare, sem. VIII, 2+0, Fizika kuantike, sem. VI, 2+0, Sistemet shumëlektronike, sem. VIII, 1+0.

2. Dr. Gani Jashari, Bazat e fizikës atomike, sem. V, 3+0, Fizikë atomike, sem. V, 3+0, Fizikë molekulare, sem. VI, 2+0, sem. VI, 3+0, Optikë, sem. IV, 3+0, Teoria e strukturës atomike, sem. VII, 2+0, Laserët dhe zbatimi, sem. V, 1+0, sem. III, 1+0, Rrezet X dhe zbatimi i tyre, sem. V, 1+0, Orbitalet atomike, sem. VII, 1+0.

3. Dr. Rasim Bejtullahu, Elektrodinamika klasike, sem. V, 3+0, Hyrje në elektrodinamikë, sem. VI, 3+0, Fizikë IV, sem. IV, 4+0, Elektrodinamikë relativiste, sem. VI, 3+0, Astronomia dhe fizika e gjithësisë, sem. III, 2+0, Optika, sem. VII, 2+0, Mekanika analitike, sem. IV, 2+0, Optika fizike teorike, sem. VII, 1+0.

4. Dr. Mustafë Bytyçi, Fizika, sem. I, 2+0, sem. I, 2+0, Fizika II, sem. I, 2+0, Metodologjia e mësimdhënies në fizikë, sem. VI, 2+2, Fizika bërthamore, sem. VII, 2+0, Fizika dhe mjedisi, sem. IV, 1+1, Histori e fizikës, sem. VI, 2+0, Detektorët e ngurtë të gjurmëve të grimcave të ngarkuara, sem. VIII, 1+0.

5. Dr. Jahi Hoxha, Fizika III, sem. III, 4+0, Elektriciteti dhe magnetizmi, sem. III, 4+0, Fizika, sem. III, 2+0, Fizika e plazmës, sem. VIII, 1+0.

6. Dr. Lutfi Istrefi, Fizikë e përgjithshme I, sem. I, 3+1+2, Fizikë e përgjithshme II, sem. II, 3+1+2, Metoda e analizës spektrale, sem. VIII, 1+0.

Profesorë asistentë:

1. Dr. Skënder Ahmetaj, Mekanikë teorike, sem. V, 2+0, Fizika elementare, sem. I, 2+0, Fizikë statike, sem. V, 3+1, Fizika statistike me termodinamikë, sem. VI, 3+2, Meteorologjia, sem. VI, 2+0, Teoria e fushës, sem. VII, 1+0.

Asistentë:

1. Burim Kamishi, Fizikë III, sem. III, 0+2, Fizikë IV, sem. IV, 0+2, Praktikumi i fizikës III, sem. III, 0+2, Praktikumi i fizikës IV, sem. IV, 0+2, Elektriciteti dhe magnetizmi, sem. III, 0+2, Praktikum i elektricitetit dhe magnetizmit, sem. III, 0+2, Elektrodinamikë relativiste, sem. VI, 0+2, Elektrodinamikë klasike, sem. V, 0+1, Hyrje në elektrodinamikë, sem. VI, 0+2, Astronomia dhe fizika e gjithësisë, sem. III, 0+1, Mekanikë teorike, sem. V, 0+1, Teknikë laboratori, sem. II, 2+2, Mekanika analitike, sem. IV, 0+1.

Asistentë të rinj:

1. Dr. Naim Syla, Praktikumi i fizikës I, sem. I, 0+2, Praktikumi i fizikës II, sem. II, 0+2, Fizika I, sem. I, 0+2, Fizika II, sem. II, 0+2, Bazat e elektronikës, se. V, 2+1, Biofizikë, sem. I, 0+2, Fizikë, sem. III, 0+1, Fizika e trupit të ngurtë, sem. V, 2+1.
2. Mr. Sadik Bekteshi, Programimi në fizikë, sem. IV, 2+2, Bazat e programimit, sem. IV, 2+2, Hyrje në shkencat kompjuterike, sem. I, 2+2, Fizikë, sem. I, 0+2, Fizikë I, sem. I, 0+2, Fizikë II, sem. I, 0+2, Qasje në internet, sem. III, 1+2, Metodat interaktive në fizikë, sem. V, 1+1, Fizika llogaritëse, sem. IV, 1+2, sem. VII, 1+0.

3. Mr. Skënder Kabashi, Fizikë e përgjithshme I, sem. I, 0+1, Fizikë e përgjithshme II, sem. II, 0+1, Praktikumi I, sem. I, 0+2, Praktikumi II, sem. II, 0+2.
4. Fisnik Alijaj, Praktikum i fizikës anatomike, sem. V, 0+2, Praktikum i optikës, sem. IV, 0+2, Optikë, sem. IV, 0+2, Bazat e fizikës atomike, sem. V, 0+1, Fizikë atomike, sem. V, 0+1, Fizikë molekulare, sem. VI, 0+2, Biofizikë, sem. I, 0+2, Rrezet X dhe zbatimi i tyre, sem. V, 0+1, Laserët dhe zbatimi, sem. III, 0+1, sem. V, 0+1.

PERSONELI AKADEMIK I ANGAZHUAR ME HONORAR

Profesorë të rregullt:

1. Dr. Rexhep Gashi, Metrologji, sem. II, 2+0, Metrologji, sem. II, 2+2, Metodologjia e detektimit radioaktiv, sem. VIII, 1+0.

DEPARTAMENTI I KIMISË

Personeli akademik në marrëdhënie të rregullt pune

Profesorë të rregullt:

1. Dr. Nexhat Daci, Kimi organike I, sem. III, 2+4, Kimi organike II, sem. IV, 2+2, Kimi fizike organike, sem. VII, 2+2, Kimia e thëngjillit, sem. VIII, 2+1, Ndotësit organikë të mjedisit, sem. VIII, 1+1.

2. Dr. Vuksan Kalaj, Bazat e sterokimisë, sem. VI, 2+3, sem. VI, 2+3, Sterokimi e komponimeve organike, sem. VII, 2+2, Kimia farmaceutike, sem. VIII, 2+1, Sinteza stereoselektive dhe kataliza në kiminë organike, sem. IX, 2+0.

3. Dr. Muhamet Bicaj, Kimia e polimerive, sem. VI, 2+1, sem. VI, 2+1, KKON, sem. III, 2+0, Analiza e polimereve, sem. VII, 2+0, Kimia e komponimeve aromatike, sem. IX, 2+0.

4. Dr. Mujë Rugova, Kimia fizike II, sem. IV, 2+2, sem. IV, 2+2, Kinetika kimike, sem. V, 2+1, sem. V, 2+1.

5. Dr. Osman Leci, KKON, sem. III, 1+1, Mekanizmat e reaksioneve organike, sem. VIII, 2+2, Mekanizmat e sintezës organike, sem. IX, 2+3, KKON, sem. VIII, 2+2.

6. Dr. Sali Gashi, Kimi fizike I, sem. III, 2+2, sem. III, 2+2, Metodologjia e studimit të strukturës makromolekulare, sem. IX, 2+2.

7. Dr. Merita Shehdula, Kimia inorganike I, sem. III, 4+4, sem. II, 4+3, sem. II, 4+3, Kimia inorganike, sem. III, 4+4, Kimi e mjedisit, sem. VI, 2+2, sem. VIII, 2+2, sem. VII, 2+2, sem. II, 2+1.

8. Dr. Selim Jusufi, Teknologji kimike I, sem. V, 2+1, Teknologji kimike II, sem. VI, 2+2, Kimia dhe teknologjia ushqimore, sem. VI, 2+1, Kontrolli analitik i kualitetit, sem. VII, 2+2, Teknologjia e kimisë organike, sem. VIII, 2+2, Ndotja dhe trajtimi i ujërave të ndotur, sem. IX, 2+2.

9. Dr. Azem Lajçi, Kimi e përgjithshme, sem. I, 4+4, sem. I, 4+4.

Profesorë të asocuar:

1. Dr. Ismet Hashani, Kimi inorganike III, sem. V, 2+2, Mekanizmat e reaksioneve inorganike, sem. IX, 2+0.

2. Dr. Nevzat Aliaga, Biokimi, sem. VI, 4+4, sem. VI, 4+4, sem. VII, 2+2, Biokimi eksperimentale, sem. IV, 2+2, Biokimi eksperimentale dhe bromatologjia, sem. IX, 3+4.
3. Dr. Hysen Reçi, Radiokimi, sem. V, 2+1, Toksikologji kimike, sem. V, 1+1, sem. V, 1+1, Metodat spektrale të analizës, sem. IX, 2+2, Kromatografia jonike, sem. IX, 1+2, Toksikologjia mjedisore, sem. IX, 2+2.
4. Dr. Tahir Arbneshi, Kimi analitike III, sem. V, 4+4, HPLC dhe GC, sem. IX, 2+2.
5. Dr. Sevdije Govori, Kimi për biologë, sem. I, 3+2, Analiza e komponimeve organike, sem. IV, 1+1, Fotokimi, sem. IX, 1+1, Kimia heterociklike, sem. VII, 2+2.
6. Dr. Fetah Podvorica, Burimet natyrore të energjisë, sem. IV, 2+0, Korrozioni dhe mbrojtja prej tij, sem. VI, 2+1, sem. VI, 2+1, Kinet. e proceseve elektrodike, sem. IX, 1+2, Elektrokimia industriale me atë organike, sem. IX, 3+2.

Profesorë asistentë:

1. Dr. Ramiz Hoti, Kimi e përgjithshme, sem. I, 3+2, Kimi organike, sem. II, 3+2, Bazat e teknikës laboratorike, sem. II, 2+4, Analiza e komp. organike, sem. IV, 1+1, RBM/MS, sem. IX, 2+2, Metodat spektrale, sem. IX, 2+1, sem. IX, 1+2, Përcaktimi i strukturës organike, sem. VII, 2+1, Aplikimi i izotopeve në kiminë organike, sem. IX, 1+1.
2. Dr. Bardha Korça, Kimi për fizikanë, sem. II, 2+2, sem. I, 2+2, Masat për mbrojtjen e mjedisit, sem. IX, 2+1, Politikat e menaxhimit të mjedisit, sem. IX, 2+1.
3. Dr. Teuta Selimi-Sopa, Historia e kimisë, sem. II, 3+3, Metodat e analizës sipërfaqësore, sem. IX, 2+1, Kimia fizike e sistemeve ndër., sem. IX, 2+2, Kimia e elementeve të rralla, sem. IX, 2+2.
4. Dr. Ramë Vataj, Metodat spektrometrike në kimi, sem. IX, 1+2, Elektrosinteza organike, sem. VIII, 1+1, Burimet natyrore të energjisë, sem. IV, 2+0.

Asistentë:

1. Dr. Naser Troni, Kimi analitike I, sem. II, 3+5, Analiza e anioneve të rralla, sem. VII, 1+2, Analiza polarografike volt. e substancave në gjurmë, sem. VII, 1+2, Informatika në kiminë analitike, sem. VII, 2+2, Kemometria, sem. IX, 2+1.
2. Dr. Fatmir Faiku, Kimi analitike II, sem. 4+6, Kimia e tretësirave ujore, sem. VIII, 2+0, Tretësit joujorë në kiminë analitike, sem. VIII, 1+2.
3. Dr. Fatbardh Gashi, Kimi analitike III, sem. V, 2+2, Metodat elektroanalitike, sem. VIII, 2+2, Kimi analitike II, sem. IV, 2+6.
4. Dr. Majlinda Daci, Kimi organike I, sem. III, 2+4, sem. III, 2+4, Kimi organike II, sem. IV, 2+2, sem. IV, 2+2, Ndotësit organikë të mjedisit, sem. IX, 2+2, Kimi fizike organike, sem. VII, 2+2.
5. Dr. Musaj Paçarizi, Kimi e përgjithshme, sem. I, 0+3, Kimi inorganike I, sem. II, 4+3, sem. III, 4+4.
6. Mr. Bashkim Thaçi, Kimia fizike I, sem. III, 2+2, sem. III, 2+2, Kimi fizike II, sem. IV, 2+2, Korrozioni, sem. VI, 2+1, sem. VI, 2+1.
7. Mr. Ariana Rugova, Kimi inorganike III, sem. V, 2+2, Kimi e përgjithshme, sem. I, 4+4, sem. I, 4+3.

Asistentë të rinj:

1. Mr. Makfire Sadiku, Kinetikë kimike, sem. V, 2+2, Kimi e përgjithshme, sem. I, 4+4, Kimi inorganike I, sem. II, 4+3, Kimi fizike II, sem. IV, 2+2.
2. Mr. Albana Mehmeti, Kimi për biologë, sem. I, 2+2, sem. I, 2+2, Kimi inorganike I, sem. III, 4+4, Kimi e mjedisit, sem. VIII, 2+2.
3. Hamit Ismaili, Kimi organike III, sem. VI, 3+3, Biokimi, sem. VI, 2+4, sem. VI, 2+4, Kimi organike, sem. III, 2+4, Biokimi eksperimentale, sem. IV, 2+2.
4. Arleta Rifati, Biokimi, sem. VI, 2+4
5. Liridon Berisha, Kimi analitike III, sem. V, 2+4, sem. V, 2+2, Kimi analitike I, sem. II, 2+5.
6. Mr. Ilir Shehu, Kimi për fizikanë, sem. I, 2+2, sem. II, 2+2, Teknologji kimike, sem. V, 2+1, Kimi e mjedisit, sem. VI, 2+2
7. Mr. Skënder Demaku, Kimi fizike II, sem. IV, 2+2, Kinetikë kimike, sem. V, 2+1.
8. Albana Veseli, Kimi e përgjithshme, sem. I, 4+3, Kimi analitike I, sem. II, 4+5.
9. Meribane Dërmaku, Kimi analitike II, sem. IV, 4+6.

PERSONELI AKADEMIK I ANGAZHUAR ME HONORAR

Profesorë të rregullt:

1. Dr. Mandushe Berisha, Kimi analitike II, sem. IV, 3+3, Teknik. operac., sem. VIII, 2+2.

2. Dr. Mustafë Bacaj, Kimi analitike I, sem. I, 4+4, Kimi analitike e komplekseve, sem. I, 2+1, Bazat teorike të analizës kimike, sem. II, 2+1, Kimi analitike e mjedisit, sem. IX, 2+2.

Asistentë të rinj:

3. Hamide Ibrahimi, Kimi organike III, sem. VI, 3+3.

DEPARTAMENTI I BIOLOGJISË

Personeli akademik në marrëdhënie të rregullt pune

Profesorë të rregullt:

1. Dr. Abdulla Gecaj, Sistematika e bimëve të ulëta, sem. III, 3+3, sem. II, 2+2, Biokimia e antibiotikëve, sem. III, 2+1, Bazat e mikologjisë, sem. IV, 2+2, Kërpudhat parazite, sem. VIII, 2+2, Bioindikatorët, sem. VIII, 2+1, Testet ujore të toksicitetit, sem. VIII, 2+1.

2. Dr. Haqif Qerimi, Biokimi, sem. III, 3+2, sem. III, 3+2, sem. III, 3+2, Vitaminat dhe mineralet, sem. V, 2+0, Metabolizmi qelizor, sem. V, 2+0.

3. Dr. Mujë Plakolli, Mikrobiologji aplikative, sem. VI, 2+2, Mikrobiologji e përgjithshme, sem. II, 2+2, sem. III, 2+0, Ekologjia e mikroorganizmave, sem. VII, 2+2, Virusologji, sem. III, 2+1, Mikrobiologji ujërave të ndotur, sem. IV, 2+1, Viruset e bimëve, sem. VII, 2+1, Ekzaminimi mikrobiologjik i artikujve ushqimorë, sem. VIII, 0+2, Mikrobiologji industriale, sem. VIII, 2+2.
4. Dr. Ismet Bajraktari, Gjenetikë, sem. IV, 3+2, sem. III, 2+2, Gjenetikë molekulare, sem. VII, 2+2, Inxhinieringu gjenetik, sem. IX, 1+0.

5. Dr. Fetah Halili, Fiziologji e përgjithshme, sem. V, 2+2, sem. V, 2+2, Fiziologji eksperimentale, sem. IV, 2+2, Neuroendokrinologji, sem. VI, 2+0, Ekotoksikologji, sem. IX, 2+2, Neuroimunologji, sem. IX, 2+0, Membrana qelizore dhe komunikimi ndërqelizor, sem. IX, 2+1, Elektrofiziologji, sem. VII, 2+2.
6. Dr. Isa Elezaj, Biologjia e qelizës, sem. I, 2+2, Biologjia e zhvillimit, sem. II, 2+2, Biokimia dhe fiziologjia e strukturës subqelizore., sem. VIII, 2+2, Imunologji krahasuese, sem. V, 2+2.
7. Dr. Enver Sherifi, Anatomia dhe morfologjia e bimëve, sem. I, 3+2, Anatomia dhe morfologjia e bimëve, sem. I, 3+2, Biostatistikë, sem. II, 2+1, Anatomia e bimëve, sem. VII, 2+2.
8. Dr. Daut Rexhepaj, Anatomia krahasuese e korditeve, sem. III, 2+2, Sistematika e kurrizorëve, sem. IV, 1+2, Zoologjia e kurrizorëve, sem. IV, 3+2, Antropologjia, sem. III, 2+0, Anatomia e njeriut, sem. IV, 2+0, Anatomia e shtazëve laboratorike, sem. VII, 1+2, Metodat hostokimike, sem. VII, 1+2, Limnologji, sem. II.
9. Dr. Behxhet Mustafa, Fitoekologji dhe fitogjeografi, sem. V, 2+2, Biodiversiteti, sem. VI, 2+2, Zonat e mbrojtura, ruajtja dhe administrimi i tyre, sem. VII, 2+0.

Profesorë të asocuar:

1. Dr. Qerim Selimi, Mbrojtja e mjedisit jetësor, sem. V, 2+1, Fiziologjia krahasuese, sem. VI, 2+2, Ndotja dhe mbrojtja e mjedisit, sem. VI, 2+2, Mbrojtja e mjedisit jetësor, sem. VI, 2+2, Fiziologjia krahasuese, sem. V, 3+2, Monitoringu biologjik, sem. VI, 2+0.

Profesorë asistentë:

1. Dr. Qazim Pajazitaj, Sistematika e bimëve të larta, sem. IV, 3+2, sem. IV, 2+2, Paleoekologjia, sem. V, 2+1, Paleontologjia, sem. V, 2+0.
2. Dr. Kasamedin Abdullai, Fiziologjia e bimëve, III, 2+2, Hormonet bimore, sem. VIII, 2+2, Kultura e indeve dhe qelizave bimore, sem. VII, 2+2, Ushqimi mineral i bimëve, VII, 2+2, Fotosinteza dhe reproduktimi organik, sem. IX, 2+2, Rezistenca e bimëve ndaj streseve, sem. IX, 2+0.
3. Dr. Fadil Millaku, Metodologji e hulumtimit shkencor, sem. IX, 2+0, Metodologji e hulumtimit shkencor, sem. IX, 2+0, Bimët mjekësore, sem. V, 2+1, Gjeobotanikë, sem. VIII, 2+1.
4. Dr. Agim Gashi, Ekologjia e shtazëve, sem. VI, 2+2, Zooekologji me zoogjeografi, sem. V, 2+2, Ekologji, sem. VI, 2+2, Ekologjia e aplikuar, sem. VII, 2+2.
5. Dr. Ferdije Zhushi-Etemi, Zoologjia e pakurrizorëve, sem. II, 3+2, Ekologji humane, sem. III, 2+0, Etnomologji, sem. III, 2+1, Bioindikatorët, sem. IX, 2+1.
6. Dr. Kasum Letaj, Biologjia e qelizës, sem. I, 2+2, Biologjia e zhvillimit, sem. II, 2+1, Kultura e indeve dhe qelizave shtazore, sem. VII, 2+2, Biokimi dhe fiziologjia e strukturave subqelizore, sem. VIII, 0+2.
7. Dr. Kemajl Kurteshi, Metodika, sem. VIII, 2+2, sem. IV, 3+3, Sistematika e bimëve të ulëta, sem. III, 0+2, Citogjenetikë, sem. IX. 2+2, Bazat e mikologjisë, sem. IV, 0+2, Kërpudhat parazite, sem. VIII. 0+2, Bioindikatorët, sem. VIII, 0+1, Testet ujore të toksicitetit, sem. VIII, 0+1.
8. Dr. Idriz Vehapi, Mikrobiologjia e përgjithshme, sem. I, 3+2, sem. II, 2+2, Mikrobiologji, sem. II, 2+2, Mikrobiologji aplikative, sem. VI, 2+2, Ekologjia e mikroorganizmave, sem. VII, 2+2, Biokimia e mikroorganizmave, sem. V, 2+0.
9. Dr. Linda Grapci, Bazat e ekologjisë, sem. III, 2+2, Anatomia krahasuese e kordateve, sem. III, 0+2, Sistematika e kurrizorëve, sem. IV, 0+2, Qasja ekologjike në planifikimin

hapësinor, sem. 2+0, Ekologji e mjedisit të ndotur, sem. III, 2+0.

10. Dr. Abdulla Alija, Gjenetikë, sem. III, 2+2, sem. IV, 0+2, sem. III, 0+2, Ekogjenetikë, sem. VIII, 2+2, Gjenetikë molekulare, sem. VII, 0+2, Mutagjenet e ambientit, sem. IV, 2+0, Mutagjeneza dhe kancerogjeneza, sem. IX, 2+1.
11. Dr. Kemajl Bislimi, Fiziologjia anomale, sem. V, 2+2, Fiziologjia e përgjithshme, sem. V, 0+2, sem. III, 0+2, Ekofiziologjia e shtazëve, sem. VIII, 2+2, Elektrofiziologji, sem. VII, 0+2.

Ligjërues:

1. Mr. Ymer Hoxha, Fiziologjia e bimëve, sem. V, 3+2, sem. IV, 2+2.
2. Mr. Esma Rugova, Morfologjia dhe sistematika e pakurrizorëve, sem. 3+2, Zoologjia e pakurrizorëve, sem. II, 2+2, Parazitologji, sem. II, 2+1, Limnologji, sem. IV, 2+1.

Asistentë:

1. Mr. Kimete Lluga, Anatomia dhe morfologjia e bimëve, sem. I, 0+2, sem. I, 0+2.
2. Mr. Hazbije Bojniku, Biokimi, sem. III, 0+2, sem. III, 0+2, sem. III, 0+2.
3. Dr. Elez Krasniqi, Bazat fitocenol dhe vegjetacioni në Kosovë, sem. VI, 0+2, Bimët mjekësore, sem. V, 2+1.

Asistent të rinj:

1. Halil Ibrahimi, Ekologjia e shtazëve, sem. V, 0+2, Ekologji anomale, sem. VI, 0+2, Zoologjia e pakurrizorëve, sem. I, 0+2, Zooekologji me zoogjeografi, sem. V, 0+2.
2. Avni Hajdari, Fitoekologji me fitogjeografi, sem. V, 0+2, Ekologjia e bimëve, sem. VI, 2+2, Ekofiziologjia e bimëve, sem. VII, 2+2.
3. Nesade Muja, Morfologjia dhe sistematika e pakurrizorëve, sem. II, 0+2, Zoologjia e pakurrizorëve, sem. II, 0+2.

PERSONELI AKADEMIK I ANGAZHUAR ME HONORAR

Profesorë të rregullt:

1. Dr. Esat Hoxha, Fitoekologji me fitogjeografi, V, 2+2, Ekofiziologjia e bimëve, sem. VII, 2+2, Zonat e mbrojtura, ruajtja dhe administrimi i tyre, sem. VII, 2+0.
2. Dr. Ahmet Berisha, Fiziologji krahasuese, sem. V, 3+2, Endokrinologji, IX, 2+2, Fiziologji krahasuese, sem. IV, 2+2.
3. Dr. Ferat Rexhepi, Bazat fitocenol dhe vegjetacioni në Kosovë, sem. VI, 2+2.

Asistentë

1. Lulzim Millaku, Biologjia e qelizës, sem. I, 0+2, Biologjia e zhvillimit, sem. III, 0+6.
2. Ujeza Gashi, Biologjia e qelizës, sem. I, 0+2, sem. I, 0+2, Biologjia e zhvillimit, sem. II, 0+4, sem. III, 0+6.

DEPARTAMENTI I GJEOGRAFISË

Personeli akademik në marrëdhënie të rregullt pune

Profesorë të rregullt:

1. Dr. Hivzi Islami, Demografi, sem. V, 4+0, Gjeografia nacionale, sem. VI, 3+0, Demogjeografi, sem. IV, 4+0, Popullsia dhe zhvillimi, IX, 2+0, Politika popullative, sem. IX, 2+0, Gjeografia politike, sem. V, 2+0, Gjeografia politike IV, 2+0.
2. Dr. Asllan Pushka, Gjeostatistikë, sem. I, 3+0, Gjeografia kulturore, sem. II, 2+0, Gjeoekonomi, sem. V, 4+0, Gjeografia ekonomike, sem. IV, 4+0, sem. V, 4+0, Shfrytëzimi i tokave dhe tipologjia agrare, sem. IX, 1+2, Analiza e lokal. dhe zonave urbane, sem. IX, 1+2, Metodologjia dhe teknikat hulumtimit, sem. IX, 1+2, Hyrje në hulumtimet gjeografike, sem. VI, 2+1, Bujqësia dhe politika agrare, sem. VI, 2+0.
3. Dr. Vahdet Pruthi, Bazat e gjeologjisë, sem. I, 3+0, Gjeologjia aplikative, sem. II, 3+0, Remote sensing, sem. VI, 2+1, Resurset natyrore, sem. III, 2+1, Gjeologjia e Kosovës, sem. IV, 2+1, Remote sensing, sem. VI, 2+1, Politikat dhe menaxhimi i mjedisit natyror, sem. IX, 2+0.
4. Dr. Tefik Basha, Vendbanimet rurale dhe urbane, sem. IV, 3+0, Planifikimi dhe rregullimi i hapësirës, sem. VI, 2+0, Gjeografia e vendbanimeve, sem. V, 3+2, Infrastruktura urbane, sem. VI, 2+0.

Profesorë asistentë:

5. Dr. Ibrahim Ramadani, Hyrje në gjeografi, sem. I, 2+0, Gjeoekologji, sem. II, 3+0, Kozmografi, sem. I, 2+0, Popullsia dhe mjedisi, sem. IX, 2+0, Monitorimi i mjedisit, sem. III, 2+0, Integrimet regjionale, sem. IV, 2+0, Strategjia e mësimdhënies, sem. VI, 2+0.
6. Dr. Hajriz Meleqi, Gjeografia nacionale I, sem. V, 3+0, Gjeografia regjionale II, sem. VI, 3+2, Gjeografia regjionale, sem. V, 2+0.

Ligjërues:

7. Dr. Florim Isufi, Bazat e GIS-it me informatikë, sem. II, 3+2, Gjeoinformatikë, sem. I, 2+0, GIS, sem. III, 3+2, Gjeografia e turizmit, sem. VI, 3+0, Studimet e popullsisë dhe GIS-i, sem. IX, 2+0, GIS-i i avancuar, sem. IX, 1+2.
8. Dr. Shpejtim Bulliqi, Gjeomorfologji, sem. III, 4+2, Resurse natyrore, sem. III, 3+2, Gjeomorfologjia aplikative, sem. IV, 4+2, Resurset natyrore të Kosovës, sem. IX, 2+0, Biogjeografi me pedogjeografi, sem. III, 2+1.

Asistentë:

9. Dr. Gani Gashi, Hidrogjeografi, sem. III, 3+2, Hartografi, sem. I, 3+2, Hartografi me topografi, sem. II, 3+2, Hidrologji, sem. III, 0+2, Hartometri, sem. V, 2+0, Kadastra, hartat, dhe imazhet satelitore, sem. IX, 2+1.
10. Mr. Mimoza Dushi, Gjeoinformatikë, sem. I, 0+1, Gjeostatistikë, sem. I, 0+2, Gjeografia kulturore, sem. II, 0+1, Gjeoekonomi, sem. V, 0+2, Demografi, sem. V, 0+2, Gjeografia nacionale, sem. VI, 0+2, Demogjeografi, sem. IV, 0+2, Gjeografia ekonomike, sem. IV, 0+2, Gjeografia e turizmit, sem. VI, 0+2, Gjeografia ekonomike, sem. V, 0+2, Demogjeografi, sem. V, 0+2, Gjeografia politike, sem. V, 0+1, Gjeografia politike, sem. IV, 0+1.

Asistentë të rinj:

1. Arsim Ejupi, Bazat e gjeologjisë, sem. I, 0+2, Klimatologji me meteo., sem. I, 0+2, Hyrje në gjeografi, sem. I, 2+1, Kozmografi, sem. I, 0+1, Klimatologji me meteo., sem. II, 0+2, Gjeologjia aplikative, sem. II, 0+2, Gjeoekologji, sem. II, 0+1, Vendbanimet rurale dhe urbane, sem. IV, 0+2, Planifikimi dhe rregullimi i hapësirës, sem. VI, 0+2, Gjeografia

regjionale I, sem. V, 0+2, Monitorimi i mjedisit, sem. III, 0+1, Hartometria, sem. V, 0+2, Gjeografia regjionale, sem. V, 0+2, Integrimet regjionale, sem. IV, 0+1, Gjeologjia e Kosovës, sem. IV, 0+1.

PERSONELI AKADEMIK I ANGAZHUAR ME HONORAR

Profesorë të rregullt:

1. Dr. Ruzhdi Pllana, Klimatologji me meteo., sem. I, 3+0, Klimatologji me meteo., sem. II, 3+0, Hidrologji, sem. III, 3+0, Gjeotrashëgimia e Kosovës, sem. IX, Gjeografia fizike, sem. III, 2+0, Aspektet gjeografike të bashkëveprimeve në sistemet dhe rreziqet natyrore, sem. VII, 2+0.
2. Ilaz Matoshi, Gjuhë e huaj, sem. II, 2+0, Gjuhë e huaj, sem. II, 2+0.

FAKULTETI I FILOLOGJISË
Tel. 038-222-970; Fax: 038-223-655
filologjik@uni-pr.edu

DEKAN:	Prof. Dr. Nuhi Rexhepi
PRODEKANË:	Prof. Dr. Mehdi Polisi
	Prof. As. Osman Gashi
SEKRETAR:	Vaxhid Sadriu, jurist i diplomuar

HISTORIKU I FAKULTETIT TË FILOLOGJISË

Fakulteti i Filologjisë ka traditë dhe përvojë të konsiderueshme. Katedra e Gjuhës dhe e Letërsisë Shqipe, e themeluar në vitin akademik 1960/61 në kuadër të Fakultetit Filozofik të Prishtinës, i jep tashmë kuptim dhe domethënie vetë historisë së arsimit të lartë të Kosovës në gjuhën shqipe, në segmente tepër të dallueshme të saj.

Po këtë vit, nga degët filologjike, ishte hapur Katedra e Gjuhës Serbokroate dhe e Letërsisë Jugosllave. Një vit më vonë, më 1961/62, janë hapur Katedra e Gjuhës dhe e Letërsisë Angleze dhe ajo e Gjuhës dhe e Letërsisë Ruse. Në vitin 1971 është hapur Katedra e Gjuhës dhe e Letërsisë Frënge, ndërsa më 1973 ajo e Orientalistikës. Me Statutin e vitit 1973 fakulteti filloi funksionimin mbi bazën e degëve (u suprimuan katedrat). Në vitin 1989 u hap Dega e Gjuhës dhe e Letërsisë Turke. Këtë vit fakulteti u pavarësua si institucion më vete me emërtimin Fakulteti i Filologjisë.

Pas dëbimit me dhunë nga objektet universitare, gjatë kohës së studimit në shtëpi-shkolla, pushoi së vepruari Dega e Gjuhës dhe e Letërsisë Ruse, sepse, aso kohe, askush nuk dëshironte të studionte në këtë degë. Nga ana tjetër, edhe pse në kushte tepër të vështira, në vitin akademik 1992/93 u hap Dega e Gjuhës dhe e Letërsisë Gjermane.

Nga viti 1974 studimet albanologjike u zhvilluan në dy degë: Gjuhë dhe Letërsi Shqipe dhe Letërsi dhe Gjuhë Shqipe, për t'u profilizuar në vitin 2001 në Dega e Gjuhës Shqipe dhe Dega e Letërsisë Shqipe.

Pas luftës u hapën edhe dy degë të reja: Dega e Letërsisë së Përgjithshme dhe Krahasimtare më 2001/2002 dhe Dega e Gazetarisë (2005/2006).

Krahas studimeve themelore, më 1970/71 kanë filluar studimet pasuniversitare në fushë të gjuhësisë dhe të letërsisë.

Në vitin 1974 është themeluar Seminari Ndërkombëtar për Gjuhën, për Letërsinë dhe për Kulturën Shqiptare, një institucion shumë i rëndësishëm dhe prestigjioz, veprimtaria e të cilit është ndërprerë në vitin 1981, 1991-1994, 1997-1999. Puna e tij është riaktivizuar më 1995-1996 në Tiranë dhe përsëri, pas luftës, vazhdon punën në bashkorganizim me Fakultetin e Histori-Filologjisë të Tiranës.

Aktualisht, Fakulteti i Filologjisë është i organizuar dhe funksionon mbi bazën e nëntë degëve:

Dega e Gjuhës Shqipe, Dega e Letërsisë Shqipe, Dega e Gjuhës dhe e Letërsisë Angleze, Dega e Gjuhës dhe e Letërsisë Frënge, Dega e Gjuhës dhe e Letërsisë Gjermane, Dega e Orientalistikës, Dega e Gjuhës dhe e Letërsisë Turke, Dega e Letërsisë së Përgjithshme e Krahasimtare dhe Dega e Gazetarisë.

Në vitin akademik 2006/2007 ka ky fakultet ka pasur 1675 studentë të rregullt dhe 314 me korrespondencë, ndërkaq deri më tani kanë diplomuar 2936 studentë.

Në vitin 2001 Fakulteti i Filologjisë, në kuadër të Universitetit të Prishtinës, ka hyrë në një proces reformash të mbështetura në Deklaratën e Bolonjës për nivelin bachelor, ndërsa në shtator të viti 2004 u aprovuan planet mësimore për nivelin master për të gjitha degët.

Fakultetit të Filologjisë ka 65 profesorë, 18 bashkëpunëtorë dhe 61 bashkëpunëtorë të jashtëm.

Ai ka pasur dhe vazhdon të ketë lidhje e bashkëpunim me të gjitha fakultetet simotra të universiteteve të Shqipërisë, të Kroacisë, të Sllovenisë, të Maqedonisë, të Turqisë, të Gjermanisë, të Francës, të Italisë etj., ndërkaq që është i përfshirë në programe bashkëpunimi në kuadrin e projektit "TEMPUS".

Me hapjen e degëve të reja, ristrukturimet, planet dhe programet si dhe me metodat e reja të punës, Fakulteti i Filologjisë synon të japë sinjalet e së ardhmes për krijimin e hapësirës evropiane të arsimit të lartë, për t'u integruar në rrjedhat e qytetërimit modern-bashkëkohor, duke respektuar diversitetin e kulturave kombëtare, për ta vënë mbarë sistemin e studimeve në funksion të ideve dhe konceptimeve që i përgjigjen filozofisë politike të shoqërive moderne.

Zbatimi i këtij plani mësimor fillon nga viti akademik 2007/08, ndërsa për studimet paraprake bachelor dhe master zbatohet plani mësimor i publikuar në pasqyrën e vitit 2005/06.

1. DEGA E GJUHËS SHQIPE

	VITI I		Sem. I		Sem. II	
	LËNDËT	**Statusi**	**Orët**	**ECTS**	**Orët**	**ECTS**
1.	Fonetikë e gjuhës së sotme shqipe	O	2+2	8		
2.	Norma e shqipes së shkruar	O	1+3	6		
3.	Gjuhë e huaj I (kurs i mesëm)	O	1+2	4		
4.	Leksikologji e shqipes me semantikë	O	2+2	8		
5.	Hyrje në studimet albanistike	O	2+0	4		
6.	Fonologji e gjuhës së sotme shqipe	O			2+2	8
7.	Norma e shqipes së folur	O			1+3	6
8.	Gjuhë e huaj I (kurs i lartë)	O			1+2	4
9.	Letërsi e vjetër shqipe dhe romantizëm	O			3+2	8
10.	Letërsi gojore	O			1+1	4
	Gjithsej			30		30

	VITI II		Sem. III		Sem. IV	
	LËNDËT	**Statusi**	**Orët**	**ECTS**	**Orët**	**ECTS**
1.	Morfologji – fjalëformimi dhe sistemi nominal i shqipes	O	2+2	8		
2.	Sociologji e gjuhës shqipe me histori të standardizimit	O	2+1	6		
3.	Letërsi moderne shqipe	O	1+2	8		
4.	Morfologji – sistemi foljor i shqipes së sotme	O			2+2	8
5.	Shqipja letrare e shek. XVI – XVIII	O			1+2	6
6.	Letërsi e sotme shqipe	O			2+2	8
7.	Teori e letërsisë	Z	2+1	4		
8.	Shkrim akademik	Z	1+1	4		
9.	Qytetërim shqiptar	Z	2+0	4		
10.	Sociologji e kulturës	Z	1+1	4		
11.	Gjuhë latine	Z			1+2	4
12.	Greqishte e vjetër	Z			1+2	4
13.	Psikologji	Z			2+0	4
14.	Shkrim kreativ	Z			1+2	4
	Gjithsej			30		30

Udhëzim: Studenti duhet t'i zgjedhë dy lëndë për semestër nga lëndët zgjedhore të.

	VITI III LËNDËT	Statusi	Sem. IV Orët	 ECTS	Sem. V Orët	 ECTS
1.	Sintaksë e fjalisë në shqipen e sotme	O	2+2	8		
2.	Gjuhësi e përgjithshme	O	3+1	7		
3.	Dialektologji	O	3+2	7		
4.	Sintaksë e periudhës në shqipen e sotme	O			2+2	8
5.	Stilistikë e gjuhës shqipe	O			2+1	6
6.	Hyrje në histori të gjuhës shqipe me fonetikë historike	O			3+2	8
7.	Shqipja letrare e shekujve XIX - XX	Z	1+2	4		
8.	Redakturë gjuhësore	Z	1+2	4		
9.	Gjuhë e huaj e dytë	Z	1+2	4		
10.	Gjuhësi kompjuteri	Z	1+2	4		
11.	Teori e përkthimit	Z			1+1	4
12.	Tekste të vjetra	Z			1+1	4
13.	Bazat e retorikës	Z			2+0	4
14.	Analizë diskursi	Z			1+1	4
				30		30

Udhëzim: Studenti duhet t'i zgjedhë dy lëndë për semestër nga lëndët zgjedhore të ofruara.

	VITI IV LËNDËT	Statusi	Sem. VII Orët	 ECTS	Sem. VIII Orët	 ECTS
1.	Gramatikë historike e gjuhës shqipe	O	3+2	8		
2.	Psikolinguistikë	O	2+1	6		
3.	Metodologji e mësimdhënies	O	1+1	6		
4.	Metodikë me praktikë shkollore	O			1+1	6
5.	Hyrje në gramatikë të tekstit të gjuhës shqipe	O			2+1	6
6.	Punimi i diplomës	O			1k	10
7.	Tekste arbërisht	Z	1+1	5		
8.	Kontaktet e gjuhëve	Z	2+0	5		
9.	Gjeografi gjuhësore	Z	2+0	5		
10.	Etimologji	Z	1+1	5		
11.	Gjuhë e gjallë ballkanike	Z			1+2	4
12.	Letërsi arbëreshe	Z			2+1	4

13.	Semiotikë	Z			1+1	4
14.	Etnolinguistikë	Z			2+0	4
	Gjithsej			30		30

Udhëzim: Studenti duhet t'i zgjedhë dy lëndë për semestër nga lëndët zgjedhore të ofruara.

Shënim:
1. Gjatë një viti shkollor, qoftë në semestrin dimëror, qoftë atë veror, studenti është i detyruar të dorëzojë një punim seminari (me shkrim) me vlerësim pozitiv. Në fund të semestrit të tetë, studenti i shtrohet provimit të diplomës, i cili do të përbëhet nga punimi shtëpiak dhe klauzura me shkrim. (Klauzura me shkrim nënkupton një temë të zgjedhur nga lëndët profesionale).

2. DEGA E LETËRSISË SHQIPE

	VITI I		**Sem. I**		**Sem. II**	
	LËNDËT	**Statusi**	**Orët**	**ECTS**	**Orët**	**ECTS**
1.	Hyrje në teorinë e letërsisë	O	3+2	8		
2.	Poezi popullore	O	2+2	6		
3.	Letërsi e vjetër shqipe	O	3+3	6		
4.	Shqipja e shkruar	O	2+1	5		
5.	Gjuhë e huaj I	O	1+2	5		
6.	Teori e letërsisë	O			3+2	8
7.	Prozë popullore	O			2+2	6
8.	Letërsi për fëmijë	O			2+2	6
9.	Gjuhësi e përgjithshme	O			2+1	5
10.	Gjuhë e huaj II	O			1+2	5
	Gjithsej			30		30

	VITI II		**Sem. III**		**Sem. IV**	
	LËNDËT	**Statusi**	**Orët**	**ECTS**	**Orët**	**ECTS**
1.	Letërsi romantike arbëreshe	O	3+2	8		
2.	Stilistikë	O	3+2	6		
3.	Morfologji	O	2+2	6		
4.	Letërsi romantike shqipe	O			3+2	8
5.	Semiologji	O			2+2	6
6.	Sintaksë	O			2+2	6
7.	Qytetërim shqiptar	Z	2+1	5		
8.	Fonetikë	Z	2+1	5		
9.	Sociologji e letërsisë	Z	2+1	5		
10.	Fillet e gazetarisë	Z	2+1	5		
11.	Shkrim akademik	Z			2+1	5
12.	Histori e artit	Z			2+1	5
13.	Psikologji	Z			1+1	5
14.	Informatikë	Z			1+2	5
	Gjithsej			30		30

Udhëzim: Studenti duhet t'i zgjedhë dy lëndë për semestër nga lëndët zgjedhore të ofruara.

	VITI III		Sem. V		Sem. VI	
	LËNDËT	**Statusi**	**Orët**	**ECTS**	**Orët**	**ECTS**
1.	Letërsi paramoderne shqipe	O	3+2	8		
2.	Letërsi botërore I	O	3+2	6		
3.	Analizë e tekstit letrar	O	2+2	6		
4.	Letërsi moderne shqipe	O			3+2	8
5.	Letërsi botërore II	O			3+2	6
6.	Analizë e zhanreve letrare	O			2+1	6
7.	Kritikë letrare	Z	2+1	5		
8.	Bazat e retorikës	Z	2+1	5		
9.	Teori e vargut	Z	2+1	5		
10.	Autor i zgjedhur I	Z	2+1	5		
11.	Tematologji	Z			2+1	5
12.	Poetikë	Z			2+1	5
13.	Poezi	Z			2+1	5
14.	Autor i zgjedhur II	Z			2+1	5
	Gjithsej			30		30

Udhëzim: Studenti duhet t'i zgjedhë dy lëndë për semestër nga lëndët zgjedhore të ofruara.

	VITI IV		Sem. VII		Sem. VIII	
	LËNDËT	**Statusi**	**Orët**	**ECTS**	**Orët**	**ECTS**
1.	Letërsi e sotme shqipe – Poezi	O	3+2	8		
2.	Hyrje në estetikë	O	2+2	6		
3.	Metodologji e mësimdhënies	O	2+2	6		
4.	Letërsi e sotme shqipe – Prozë	O			3+2	7
5.	Estetikë e letërsisë	O			2+2	5
6.	Metodikë e letërsisë me praktikë shkollore	O			1+1	5
7.	Teoritë letrare	Z	2+1	5		
8.	Dramë	Z	2+1	5		
9.	Përkthim letrar	Z	1+2	5		
10.	Histori e gjuhës	Z	2+1	5		
11.	Letërsi e krahasuar	Z			2+1	4
12.	Narratologji	Z			2+1	4
13.	Romani shqiptar	Z			2+1	4
14.	Metodat letrare	Z			2+1	4
15.	Punim diplome	O				5
	Gjithsej			30		30

Udhëzim: Studenti duhet t'i zgjedhë dy lëndë për semestër nga lëndët zgjedhore të ofruara.

D e t y r i m e t e s t u d e n t ë v e:

Në vitin e parë, të dytin dhe të tretin studentët e kësaj dege janë të detyruar të bëjnë nga një punim me shkrim në këto lëndë (sipas zgjedhjes): Hyrje në teorinë e letërsisë, Poezi popullore, Letërsi e vjetër shqipe, Teori e letërsisë, Prozë popullore, Letërsi për fëmijë, Letërsi romantike arbëreshe, Letërsi romantike shqipe, Letërsi paramoderne shqipe, Letërsi botërore I, Letërsi moderne shqipe, Letërsi botërore II, Letërsi e sotme shqipe – Poezi dhe Letërsi e sotme – Prozë. Këto punime konsiderohen pjesë e programit të këtyre lëndëve mësimore.

Provimi final në lëndët e ngushta profesionale (ato që u shënuan më lart) do të jetë me shkrim dhe me gojë.

Për të hyrë në provimin final në lëndën Metodikë e letërsisë studenti duhet të mbajë më parë me sukses orën praktike në një shkollë të mesme.

Studenti gjatë një semestri, përveç lëndëve të obligueshme, është i detyruar t'i japë dy provime nga lëndët me zgjedhje, të caktuara për atë semestër.

Në semestrin e tetë (VIII), me qëllim të lehtësimit të punës për hartimin e punimit të diplomës, studentët do të jenë më pak të ngarkuar me programin e lëndëve mësimore të këtij semestri.

Studimet e nivelit bachelor përfundojnë me mbrojtjen e punimit të diplomës. Tema e punimit të diplomës merret nga lëndët e ngushta profesionale.

U shqyrtuan si model:
Universiteti i Tiranës,
Universiteti i Zagrebit dhe
Universiteti Parisi 8.

3. DEGA E GJUHËS DHE E LETËRSISË ANGLEZE

	VITI I	**Sem. I**			**Sem. II**	
	LËNDËT	**Statusi**	**Orët**	**ECTS**	**Orët**	**ECTS**
1.	Gjuhë angleze I	O				
	Shkathtësitë e integruara		1+0	7		
	Të dëgjuarit dhe të folurit		0+2			
	Leximi dhe shkrimi		0+2			
2.	Përshkrimi i gjuhës angleze I	O	2+2	7		
3.	Hyrje në letërsinë angleze	O	2+2	8		
4.	Gjuhë e sotme shqipe I	O	1+1	4		
5.	Gjuhë e huaj - kurs fillestar	O	1+1	4		
6.	Gjuhë angleze II	O				7
	Shkathtësitë e integruara				1+0	
	Të dëgjuarit dhe të folurit				0+2	
	Leximi dhe shkrimi				0+2	
7.	Përshkrimi i gjuhës angleze II	O			2+2	7
8.	Letërsi angleze e renesancës	O			2+2	8

9.	Gjuhë e sotme shqipe II	O			1+1	4
10.	Gjuhë e huaj - kurs i mesëm	Z			1+1	4
11.	Paraqitja e romanit anglez	Z			1+1	4
	Gjithsej			30		30

Udhëzim: Studenti duhet të zgjedhë një lëndë zgjedhore në semestrin e dytë.

	VITI II	**Sem. III**			**Sem. IV**	
	LËNDËT	**Status**	**Orët**	**ECTS**	**Orët**	**ECTS**
1.	Anglishtja për qëllime akademike I	O	2+2	7		
2.	Romantizmi	O	2+2	7		
3.	Fonetikë me fonologji	O	1+3	6		
4.	Anglishtja për qëllime akademike II	O			2+2	7
5.	Letërsi viktoriane	O			2+2	6
6-F	Letërsi moderne amerikane	O			2+2	7
6-P	Përkthim joletrar	O			0+2	7
6-M	Morfologji	O			1+2	7
7.	Mësimdhënia dhe mësimnxënia	Z	2+0	5		
8.	Vrojtimi dhe mikromësimdhënia	Z	0+2	5		
9.	Pasqyrë e letërsisë amerikane	Z	2+2	5		
10.	Analizë gjuhësore e tekstit	Z	0+2	5		
11.	Hyrje në leksikologji	Z	1+1	5		
12.	Probleme të veçanta në përvetësimin e gjuhës angleze	Z	0+2	5		
13.	Përkthim letrar	Z	0+2	5		
14	Të kuptuarit e poezisë, prozës dhe dramës	Z	1+1	5		
15.	Poezia metafizike dhe kavaleriane	Z	1+1	5		
17.	Raportet njerëzore në klasë	Z			2+0	5
18.	Mësimdhënia dhe mosha e nxënësve	Z			2+0	5
19.	Anglishtja për qëllime specifike I(ekonomi e					
20.	biznes/juridik/...)	Z			1+1	5
21.	Letërsi në gjuhën angleze	Z			1+1	5
22.	Analizë dhe interpretim i teksteve të zgjedhura letrare	Z			0+2	5
23.	Letërsi moderne amerikane	Z			1+1	5
24.	Morfologji	Z			1+2	5
	Gjithsej					30

Udhëzim: Studenti duhet t’i zgjedhë dy lëndë për semestër nga lëndët zgjedhore të ofruara.

	VITI III	Sem. VI			Sem. VII	
	LËNDËT	Status	Orët	ECT	Orët	ECTS
1.	Sintaksë e gjuhës angleze I	O	2+2	6		
2.	Poezi moderne angleze	O	2+2	7		
3-F	Zhvillimi i anglishtes standarde I	O	2+0	7		
3-P	Teori dhe praktikë e përkthimit I	O	2+2	7		
3-M	Metodologji e mësimdhënies së shkathtësive gjuhësore	O	2+2	7		
4.	Sintaksë e gjuhës angleze II	O			2+1	5
5.	Romani modern anglez	O			2+2	6
6-F	Zhvillimi i anglishtes standarde II	O			2+0	5
6-P	Teori dhe praktikë e përkthimit II	O			2+2	5
6-M	Metodologji e mësimdhënies (leksiku e gramatika)	O			2+2	5
7.	Shkrimi i punimit bachelor	O				6
8..	Kurs i avancuar i gjuhës angleze	Z	1+2	5		
9.	Praktikë profesionale përkthyese I	Z	0+2	5		
10.	(në institucionet publike)	Z				
11.	Praktikë profesionale e mësimdhënies I	Z	0+2	5		
12.	(në shkollë të mesme të ultë)	Z				
13.	Anglishtja për qëllime specifike II (mjekësi/teknike e inxhinieri/…	Z	1+1	5		
14.	Tregimi i shkurtër amerikan	Z	1+1	5		
15.	Profili gjuhësor i mësimdhënësit të anglishtes	Z	1+1	5		
16.	Plani mësimor dhe implementimi i tij	Z	1+1	5		
17.	Kulturë dhe qytetërim britanik	Z	2+0	5		
18.	Testimi dhe vlerësimi	Z			1+1	4
19.	Praktikë profesionale përkthyese II (në institucionet publike)	Z			0+2	4
20.	Praktikë profesionale e mësimdhënies II (në shkollë të mesme të lartë)	Z			0+2	4
21.	Gjuha dhe shoqëria	Z			1+1	4
22.	Drama (pa Shekspirin)	Z			1+1	4
23.	Shoqëri amerikane	Z			2+0	4
24.	Prodhimi i materialeve për mësimdhënie	Z			1+1	4
	Gjithsej			30		30

Udhëzim: Studenti duhet t'i zgjedhë dy lëndë për semestër nga lëndët zgjedhore të ofruara.

Regjimi i propozuar i studimeve:
Dega u ofron studentëve mundësinë e studimeve sipas profileve: Filologji, Përkthim dhe Mësimdhënie.
Plani i studimeve në semestrin I dhe II është i përbashkët për të gjithë studentët. Profilizimi në tri seksione (filologji, përkthim dhe mësimdhënie) realizohet fillimisht

përmjet lëndëve me zgjedhje në semestrin III, për të vazhduar me profilizim paralelisht nëpërmjet lëndëve të detyrueshme dhe atyre me zgjedhje në semestrin IV, V dhe VI.
Pas përfundimit të semestrit VI dhe mbrojtjes së punimit të diplomës, studenti i cili ka akumuluar 180 pikë kredie dhe ka dhënë numrin e kërkuar të provimeve, merr diplomë Bachelor i Gjuhës angleze- profili përkatës.

4. DEGA E GJUHËS DHE E LETËRSISË FRËNGE

	VITI I	**Sem. I**			**Sem. II**	
	LËNDËT	**Statusi**	**Orët**	**ECTS**	**Orët**	**ECTS**
1.	Frëngjishte praktike I	O	1+3	6		
2.	Morfologji	O	2+2	7		
3.	Hyrje në letërsinë frënge	O	2+2	7		
4.	Gjuhë e huaj I	O	1+1	5		
5.	Gjuhë shqipe I	O	1+1	5		
6.	Frëngjishte praktike II	O			1+3	6
7.	Mesjeta dhe renesanca	O			2+2	7
8.	Gjuhë shqipe II	O			1+1	5
9.	Gjuhë latine	O			2+2	7
10.	Gjuhë e huaj II	Z			1+1	5
11.	Histori e gjuhës frënge	Z			2+2	5
12.	Teori e letërsisë	Z			2+0	5
	Gjithsej			30		30

Udhëzim: Studenti duhet të zgjedhë një lëndë zgjedhore në semestrin e dytë.

	VITI II	**Sem. III**			**Sem. IV**	
	LËNDËT	**Statusi**	**Orët**	**ECTS**	**Orët**	**ECTS**
1.	Fonetikë	O	2+2	7		
2.	Gjuhësi e përgjithshme	O	2+1	6		
3.	Klasicizmi dhe iluminizmi	O	2+2	7		
4.	Morfosintaksë	O			2+2	7
5.	Didaktikë e shqiptimit	O			2+2	6
6.	Romantizmi, realizmi dhe simbolizmi	O			2+2	7
7.	Frëngjishte praktike III	Z	1+3	5		
8.	Civilizim francez	Z	2+0	5		
9.	Gjuhë latine II	Z	1+1	5		
10.	Informatikë	Z	2+0	5		
11.	Frëngjishte praktike IV	Z			1+3	5
12.	Elemente të përkthimit frëngjisht - shqip	Z			2+0	5

13.	Gjuhë latine III	Z			1+1	5
14.	Didaktikë e gramatikës	Z			2+0	5
	Gjithsej			30		30

Udhëzim: Studenti duhet të zgjedhë një lëndë zgjedhore në semestrin e dytë.

	VITI III	**Sem. V**			**Sem. VI**	
	LËNDËT	**Statusi**	**Orët**	**ECTS**	**Orët**	**ECTS**
1.	Sintaksë	O	2+2	7		
2.	Letërsi bashkëkohore frënge	O	2+2	7		
3.	Metodikë	O	4+0	6		
4.	Analizë e tekstit letrar	O			2+2	7
5.	Metodikë në praktikë	O			0+4	6
6.	Frëngjishte praktike V	Z	1+3	5		
7.	Elemente të përkthimit shqip-frëngjisht	Z	2+0	5		
8.	Gjuhë latine IV	Z	1+1	5		
9.	Stilistikë	Z	2+0	5		
10.	Didaktikë e hartimit të teksteve	Z	1+1	5		
11.	Frëngjishte praktike VI	Z			1+3	5
12.	Leksikologji	Z			2+2	5
13.	Gjuhë latine V	Z			1+1	5
14.	Didaktikë e leksikut	Z			2+0	5
15.	Hyrje në letërsinë frankofone	Z			2+0	5
16.	Punimi i diplomës	O			2 k	7
	Gjithsej			30		30

Udhëzim: Studenti duhet t'i zgjedhë dy lëndë për semestër nga lëndët zgjedhore të ofruara.

Programet janë kompatibile me ato të Universitetit të Madridit, të Lubjanës dhe të Tiranës.

5. DEGA E ORIENTALISTIKËS

	VITI I		**Sem. I**		**Sem. II**	
	LËNDËT	**Statusi**	**Orët**	**ECTS**	**Orët**	**ECTS**
1.	Gjuhë arabe I	O	3+2	7		
2.	Gjuhë turke I	O	3+2	7		
3.	Praktikum i gjuhës arabe I	O	1+2	6		
4.	Gjuhë shqipe I	O	1+1	5		
5.	Gjuhë e huaj I	O	1+1	5		
6.	Gjuhë arabe II	O			3+2	7
7.	Gjuhë turke II	O			3+2	7
8.	Praktikum i gjuhës arabe II	O			1+2	6
9.	Gjuhë shqipe II	O			1+1	5

10.	Gjuhë e huaj II	O			2+0	5
	Gjithsej			30		30

	VITI II		**Sem. III**		**Sem. IV**	
	LËNDËT	**Statusi**	**Orët**	**Kredit**	**Orët**	**Kredit**
1.	Gjuhë arabe III	O	3+2	7		
2.	Gjuhë turke III	O	2+2	7		
3.	Letërsi e vjetër arabe	O	2+1	6		
4.	Gjuhë arabe IV	O			2+2	7
5.	Gjuhë turke IV	O			2+2	7
6.	Letërsi klasike arabe	O			2+1	6
7.	Praktikum i gjuhës arabe III	Z	1+2	5		
8.	Praktikum i gjuhës turke I	Z	1+1	5		
9.	Hyrje në filologjinë orientale	Z	2+0	5		
10.	Praktikum i gjuhës arabe IV	Z			1+2	5
11.	Praktikum i gjuhës turke II	Z			1+2	5
12.	Teori e letërsisë	Z			2+0	5
	Gjithsej			30		30

Udhëzim: Studenti duhet t'i zgjedhë dy lëndë për semestër nga lëndët zgjedhore të ofruara.

	VITI III		**Sem. V**		**Sem. VI**	
	LËNDËT	**Statusi**	**Orët**	**ECTS**	**Orët**	**ECTS**
1.	Letërsi e vjetër turke	O	2+1	6		
2.	Gjuhë osmane I	O	2+1	7		
3.	Letërsi bashkëkohore arabe	O	2+1	7		
4.	Përkthime tekstesh turke	O			2+2	5
5.	Letërsi bashkëkohore turke	O			2+1	5
6.	Gjuhë osmane II	O			2+1	4
7.	Praktikum i gjuhës arabe V	Z	1+2	5		
8.	Praktikum i gjuhës turke III	Z	1+2	5		
9.	Përkthim tekstesh arabe	Z	1+1	5		
10.	Praktikum i gjuhës arabe VI	Z			1+2	4
11.	Tekste shqipe me alfabet arab	Z			2+0	4
12.	Filozofi	Z			2+0	4
13.	Diploma	O				8
	Gjithsej			30		30

Udhëzim: Studenti duhet t'i zgjedhë dy lëndë për semestër nga lëndët zgjedhore të ofruara.

Studenti diplomon me punim diplome nga lëndët profesionale.
Diploma: I diplomuar në filologji (Bachelor BA) – Dega e Orientalistikës.

6. DEGA E GJUHËS DHE E LETËRSISË GJERMANE

	VITI I		Sem. I		Sem. II	
	LËNDËT	**Statusi**	**Orët**	**Kredi**	**Orët**	**Kredi**
1.	Hyrje në gramatikën e gjuhës gjermane	O	2+2	7		
2.	Gjermanishtja praktike I	O	1+4	7		
3.	Gjuhë shqipe I	O	1+1	4		
4.	Gjuhe e huaj I (kursi i mesëm)	O	1+1	5		
5.	Hyrje në letërsinë gjermane	O	2+2	7		
6.	Gramatikë e gjuhës gjermane	O			1+3	7
7.	Gjermanishtja praktike II	O			1+4	7
8.	Gjuhë shqipe II	O			1+1	4
9.	Letërsi gjermane nga mesjeta deri te iluminizmi	O			2+2	7
10.	Shkrim akademik	Z			1+1	5
11.	Gjuhë e huaj II	Z			1+1	5
	Gjithsej			30		30

Udhëzim: Studenti duhet të zgjedhë një lëndë zgjedhore në semestrin e dytë.

	VITI II		Sem. III		Sem. IV	
	LËNDËT	**Statusi**	**Orët**	**ECTS**	**Orët**	**ECTS**
1.	Morfologji	O	2+2	6		
2.	Gjermanishtja praktike III	O	1+4	7		
3.	Letërsi gjermane: Sturm und Drang dhe klasika	O	2+2	7		
4.	Fonetikë	O			2+2	6
5.	Gjermanishtja praktike IV	O			1+4	7
6.	Letërsi gjermane: Romantizmi dhe Biedermeier und Vormärz	O			2+2	7
7.	Qytetërim gjerman	Z	1+1	5		
8.	Vepra të zgjedhura të letërsisë moderne	Z	1+1	5		
9.	Argumentim dhe diskutim	Z	1+1	5		
10.	Psikologji	Z			1+1	5
11.	Gjuhë latine	Z			2+0	5
12.	Hyrje në teknikën e punës shkencore	Z			1+1	5
13.	Lexim dhe kuptim i teksteve letrare	Z			1+1	5
	Gjithsej			30		30

Udhëzim: Studenti duhet t’i zgjedhë dy lëndë për semestër nga lëndët zgjedhore të ofruara.

	VITI III		Sem. V		Sem. VI	
	LËNDËT	**Statusi**	**Orët**	**ECTS**	**Orët**	**ECTS**
1.	Gjuhësi e përgjithshme	O	2+1	6		
2.	Leksikologji	O	1+2	7		
3.	Letërsi gjermane prej realizmit deri te Republika e Weimar-it	O	2+2	7		
4.	Sintaksë	O			2+2	6
5.	Metodikë	O			2+2	5
6.	Letërsi gjermane pas vitit 1945	O			2+2	6
7.	Gjermanishtja për qëllime akademike	Z	1+1	5		
8.	Analizë e teksteve letrare	Z	1+1	5		
9.	Gjermanishtja e ekonomisë	Z	1+1	5		
10.	Gjuha dhe shoqëria	Z	2+0	5		
11.	Shkrim kreativ	Z			1+1	3
12.	Didaktikë e gramatikës dhe analizë e gabimeve	Z			1+1	3
13.	Përkthim i teksteve letrare	Z			1+1	3
14.	Linguistikë aplikative në mësimin e gjuhës gjermane si gjuhë e huaj	Z			1+1	3
15.	Punimi i diplomës	O			2 k	7
	Gjithsej			30		30

Udhëzim: Studenti duhet t'i zgjedhë dy lëndë për semestër nga lëndët zgjedhore të ofruara.

Shënim: Nisur nga parimi për reformimin e universiteteve sipas Deklaratës së Bolonjës, në nivel evropian duhet të jenë të krahasueshme kompetencat që i merr studenti gjatë studimit BA. Prandaj, për përpilimin e këtij plani janë konsultuar planet për studimin e gjermanistikës për të huaj në disa universitete evropiane:

Karl-Franzens-Univeristät - Graz, Austri,
Johannes-Guttenberg-Universität - Mainz, Gjermani,
Universität Kassel, Gjermani, dhe
Universiteti i Ljubjanës, Slloveni.

Studimet në nivelin bachelor zgjasin gjashtë semestra. Deri në fund të këtyre studimeve studenti duhet t'i akumulojë gjithsej 180 ECTS. Studimet përfundojnë me punimin bachelor, i cili kreditohet me 7 ECTS. Studentit i lejohet mbrojtja e punimit bachelor pasi t'i ketë përfunduar të gjitha provimet e parapara me plan.

Gjatë studimeve të nivelit bachelor studenti duhet të punojë punime seminarike në kuadër të disa lëndëve. Kjo përcaktohet nga mësimdhënësi i lëndës dhe bën pjesë në vlerësimin e përgjithshëm (bazuar në syllabusin e lëndës përkatëse). Punimi seminarik sugjerohet të përmbajë 5-15 faqe A4 me madhësinë e shkronjave 12, me rrallësi mes rreshtave 1,5, me llojin e shkrimit Times New Roman dhe me margjina 2,5.

Punimi bachelor punohet në gjuhën gjermane, sugjerohet t'i përmbajë 20-30 faqe A4 me madhësinë e shkronjave 12, me rrallësi mes rreshtave 1,5, me llojin e shkrimit Times New Roman dhe me margjina 2,5. Punimi mbrohet para komisionit treanëtarësh. Mbrojtja nuk është publike.

7. DEGA E GJUHËS DHE E LETËRSISË TURKE

	VITI I		Sem. I		Sem. II	
	LËNDËT	Statusi	Orët	ECTS	Orët	ECTS
1.	Hyrje në gjuhën turke	O	2+2	6		
2.	Hyrje në letërsinë turke	O	3+2	6		
3.	Kulturë gjuhësore (s)	O	3+2	9		
4.	Gjuhë shqipe I	O	1+2	4		
5.	Gjuhë angleze I	O	1+2	5		
6.	Fonetikë e gjuhës turke	O			3+2	6
7.	Letërsi popullore turke	O			3+2	9
8.	Teori e letërsisë	O			3+1	6
9.	Gjuhë shqipe II	O			1+2	4
10.	Gjuhë angleze II	O			1+2	5
	Gjithsej			30		30

	VITI II		**Sem. III**		**Sem. IV**	
	LËNDËT	**Statusi**	**Orët**	**ECTS**	**Orët**	**ECTS**
1.	Morfologji e gjuhës turke I	O	3+2	8		
2.	Letërsi turke e misticizmit	O	3+2	7		
3.	Gjuhë osmane I	O	3+2	7		
4.	Morfologji e gjuhës turke II	O			3+2	8
5.	Letërsi klasike turke	O			3+2	7
6.	Gjuhë osmane II (s)	O			3+2	7
7.	Letërsi për fëmijë	Z	2+0	4		
8.	Histori e popullit turk	Z	2+0	4		
9.	Filet e gazetarisë	Z	2+0	4		
11.	Informatikë	Z			2+0	4
11.	Histori osmane dhe ballkanike	Z			2+0	4
12.	Analiza e teksteve osmane	Z			2+0	4
	Gjithsej			30		30

Udhëzim: Studenti duhet t'i zgjedhë dy lëndë për semestër nga lëndët zgjedhore të ofruara.

	VITI III		**Sem. V**		**Sem. VI**	
	LËNDËT	**Statusi**	**Orët**	**ECTS**	**Orët**	**ECTS**
1.	Sintaksë e gjuhës turke (s)	O	2+3	8		
2.	Letërsi moderne turke I	O	3+2	9		
3.	Histori dhe gjeografi e gjuhës turke I	O	2+2	5		
4.	Semantikë e gjuhës turke	O			2+3	8
5.	Letërsi moderne turke II (s)	O			3+2	9
6.	Histori dhe gjeografi e gjuhës turke II	O			2+2	5
7.	Zhanret letrare	Z	2+1	4		
8.	Analizë tekstesh	Z	1+2	4		
9.	Histori e qytetërimit	Z	2+1	4		

10.	Hyrje në letërsinë botërore	Z			2+1	4
11.	Planifikimi dhe vlerësimi në mësimdhënie	Z			2+1	4
12.	Histori e artit	Z			2+1	4
	Gjithsej			30		30

Udhëzim: Studenti duhet t'i zgjedhë dy lëndë për semestër nga lëndët zgjedhore të ofruara.

	VITI IV		**Sem. VII**		**Sem. VIII**	
	LËNDËT	**Statusi**	**Orët**	**ECTS**	**Orët**	**ECTS**
1.	Letërsia turke në Ballkan	O	3+2	8		
2.	Dialektologji e gjuhës turke I	O	2+2	6		
3.	Metodat e mësimit të gjuhës dhe letërsisë turke	O	3+2	8		
4.	Gjuhësi e përgjithshme	O			3+0	5
5.	Dialektologji e gjuhës turke II	O			2+2	6
6.	Teori dhe praktikë përkthimi	O			2+2	6
7.	Analiza e teksteve letrare	Z	2+1	4		
8.	Folklori turk	Z	2+1	4		
9.	Hyrje në letërsinë ballkanike	Z	2+1	4		
10.	Përkthime letrare	Z			1+2	4
11.	Shkrim akademik	Z			1+2	4
12.	Të folmet turke në Kosovë	Z			1+2	4
13.	Punim diplome	O				5
	Gjithsej			30		30

Udhëzim: Studenti duhet t'i zgjedhë dy lëndë për semestër nga lëndët zgjedhore të ofruara.

Sqarim: Fondi i orëve është dhënë sipas formulës L+U+K: L – ligjërata, U – ushtrime, K - konsultime (kabinetike - laboratorike).

(s): Lëndët e shënuara me simbolin gjegjës do të kenë punim seminarik. Punimi seminarik do të jetë kusht për pjesëmarrje në provim dhe do të ketë ndikim në notën përfundimtare prej 30 %. Nota përfundimtare e lëndëve të cilat do të kenë punim seminarik do të kalkulohet si në vijim: Nota e punimit seminarik x 0,3 + nota e provimit të lëndës x 0,7.

Shënim: Universitetet referente lidhur me hartimin e studimeve janë:

- Fakulteti i Shkencave dhe i Letërsisë, Dega e Gjuhës dhe e Letërsisë Turke në Universitetin Teknik "Yıldız" (Yıldız Teknik Üniversitesi) në Stamboll,
- Fakulteti i Shkencave dhe Letërsisë, Dega e Gjuhës dhe e Letërsisë Turke në Universitetin e Ekonomisë dhe Tregtisë (Ekonomi ve Ticaret Üniversitesi) në Ankara dhe
- Fakulteti i Letërsisë, Dega e Gjuhës dhe e Letërsisë Turke në Universitetin e Ankarasë.

8. DEGA E LETËRSISË SË PËRGJITHSHME DHE KRAHASIMTARE

	VITI I		Sem. I		Sem. II	
	LËNDËT	Statusi	Orët	ECTS	Orët	ECTS
1.	Fillet e letërsisë së përgjithshme	O	2+2	7		
2.	Letërsi krahasimtare I	O	2+2	7		
3.	Teori e letërsisë I (Teori e tekstit)	O	2+2	6		
4.	Gjuhë shqipe I	O	2+1	5		
5.	Gjuhë angleze I	O	1+2	5		
6.	Letërsi antike	O			2+2	7
7.	Letërsi krahasimtare II	O			2+2	7
8.	Teori e letërsisë II (Teori e zhanreve letrare)	O			2+2	6
9.	Gjuhë shqipe II	O			2+1	5
10.	Gjuhë angleze II	O			1+2	5
	Gjithsej			30		30

	VITI II		**Sem. III**		**Sem. IV**	
	LËNDËT	**Statusi**	**Orët**	**ECTS**	**Orët**	**ECTS**
1.	Letërsi evropiane (nga mesjeta deri te klasicizmi)	O	2+2	7		
2.	Letërsi shqipe I	O	2+2	7		
3.	Stilistikë	O	2+2	6		
4.	Letërsi e shekullit XIX	O			2+2	8
5.	Letërsi shqipe II	O			2+2	6
6.	Analizë e tekstit letrar	O			2+2	6
7.	Folklor dhe mitologji	Z	2+1	5		
8.	Sociologji e letërsisë	Z	2+0	5		
9.	Fillet e gazetarisë	Z	2+0	5		
10.	Informatikë	Z	2+0	5		
11.	Shkrim akademik	Z			2+1	5
12.	Semiologji	Z			2+0	5
13.	Histori e artit	Z			2+0	5
14.	Psikologji	Z			2+0	5
	Gjithsej			30		30

Udhëzim: Studenti duhet t'i zgjedhë dy lëndë për semestër nga lëndët zgjedhore të ofruara.

	VITI III		**Sem. V**		**Sem. VI**	
	LËNDËT	**Statusi**	**Orët**	**ECTS**	**Orët**	**ECTS**
1.	Letërsi e shekullit XX	O	2+2	7		
2.	Konteksti evropian i letërsisë shqipe	O	2+2	7		

3.	Hyrje në estetikë	O	2+1	6		
4.	Poetika dhe historia e romanit	O			2+2	6
5.	Estetikë e letërsisë	O			2+1	5
6.	Teori dhe praktikë përkthimi	O			2+2	5
7.	Kritikë letrare	Z	2+1	5		
8.	Historia e dramës botërore dhe e teatrit	Z	2+1	5		
9.	Poezi	Z	2+1	5		
10.	Autor i zgjedhur	Z	2+1	5		
11.	Tematologji	Z			2+0	4
12.	Narratologji	Z			2+0	4
13.	Autor i zgjedhur	Z			2+0	4
14.	Diplomë	O				6
	Gjithsej			30		30

Udhëzim: Studenti duhet t'i zgjedhë dy lëndë për semestër nga lëndët zgjedhore të ofruara.

Obligimet e studentëve:

Në vitin e parë dhe të dytë studentët kanë obligim të punojnë nga një seminar në lëndët e detyrueshme bazike, i cili do t'u shënohet në indeks.

Në vitin e tretë punohet tema e diplomës, që duhet të merret po ashtu nga lëndët e detyrueshme bazike.

Studenti është i detyruar ta mbajë që nga fillimi i studimeve deri në mbrojtjen e diplomës portofolion (dosjen) me të gjitha punimet me shkrim të detyrueshme gjatë gjithë viteve të studimit, të nënshkruara nga profesorët përkatës.

Hartimi i planit të Degës Letërsi e Përgjithshme dhe Krahasimtare është bërë mbi bazën e planeve mësimore të Universitetit të Rurit në Bohum të Gjermanisë dhe të Universitetit të Lubjanës, Slloveni.

9. DEGA E GAZETARISË

	VITI I		**Sem. I**		**Sem. II**	
	LËNDËT	**Statusi**	**Orët**	**ECTS**	**Orët**	**ECTS**
1.	Zhanret e gazetarisë I (me shkrim)	O	2+2	8		
2.	Hyrje në gazetari (me shkrim dhe me gojë)	O	2+2	8		
3.	Radiogazetari I	O	2+1	6		
4.	Kulturë gjuhe I	O	0+2	4		
5.	Gjuhë angleze	O	1+2	4		
6.	Zhanret e gazetarisë II (me shkrim)	O			2+2	8
7.	Hyrje në gazetari II – Raportimi (me shkrim dhe me gojë)	O			2+2	8
8.	Radiogazetari II (Raportim&Editim)	O			2+1	6
9.	Gjuhë angleze II	O			1+1	4
10.	Etikë e gazetarisë dhe ligji (me gojë)	Z			2+0	4
11.	Nocione të shkencave politike (me gojë)	Z			2+0	4
	Gjithsej			30		30

Udhëzim: Studenti duhet të zgjedhë një lëndë zgjedhore në semestrin e dytë.

	VITI II		Sem. III		Sem. IV	
	LËNDËT	**Status**	**Orët**	**ECTS**	**Orët**	**ECTS**
1.	Bazat e komunikimit masiv (me gojë)	O	2+0	6		
2.	Histori e gazetarisë evropiane (me gojë)	O	2+0	6		
3.	Teknikë shkrimi (me shkrim)	O	2+2	8		
4.	Sociologji e komunikimit (me gojë)	O			2+0	6
5.	Histori e gazetarisë shqiptare (me gojë)	O			2+0	6
6.	Shkrim akademik	O			2+2	8
7.	Teknikat e hulumtimit të opinionit (me shkrim)	Z	2+2	5		
8.	Sociologji e përgjithshme (me gojë)	Z	2+0	5		
9.	Fotografi dhe kamerë (me gojë)	Z	1+2	5		
10.	Marrëdhënie ndërkombëtare (me gojë)	Z	2+0	5		
11.	Gazetari hulumtuese (me shkrim dhe me gojë)	Z			2+2	5
12.	Agjencia (me gojë)	Z			2+2	5
13.	Gazetari e shkruar (me shkrim)	Z			2+2	5
14.	Semiotikë e medias (me gojë)	Z			2+0	5
	Gjithsej			30		30

Udhëzim: Studenti duhet t'i zgjedhë dy lëndë për semestër nga lëndët zgjedhore të ofruara.

	VITI III		Sem. V		Sem. VI	
	LËNDËT	**Statusi**	**Orët**	**ECTS**	**Orët**	**ECTS**
1.	Gazetari e televizionit (me gojë)	O	2+1	7		
2.	Marrëdhëniet me publikun (me gojë)	O	2+2	8		
3.	Hyrje në letërsi (me gojë)	O	2+2	7		
4.	Produksion&postproduksion (me gojë)	O			2+2	7
5.	Shkathtësi gazetareske (të folur)	O			1+2	7
6.	Editoriali&Komenti&Analiza (me shkrim)	O			1+2	4
7.	Multimedia (me gojë)	Z	2+2	4		
8.	Prezantim skenik (me gojë)	Z	1+2	4		
9.	Gazetari sportive (me gojë)	Z	1+2	4		
10.	Menaxhimi i medies (me gojë)	Z	2+1	4		
11.	Montazhi	Z			1+6	4
12.	Intervista&Talk Shou	Z			1+2	4
13.	Gazetari e internetit (me shkrim)	Z			0+2	4
14.	Gazetari ekonomike (me gojë)	Z			2+4	4
15.	Diploma					4
	Gjithsej			30		30

Udhëzim: Studenti duhet t'i zgjedhë dy lëndë për semestër nga lëndët zgjedhore të ofruara.

Koment:

Planet e Degës së Gazetarisë janë të krahasueshme me ato të:
- Universitetit Kolumbia, SHBA
- Universitetit të Lubjanës, Slloveni.

PERSONELI AKADEMIK NË MARRËDHËNIE TË RREGULLT PUNE

Profesorë të rregullt:

1. Dr. Agim Deva, Letërsi për fëmijë, sem. II, 2+2, Fillet e gazetarisë, sem. III, 1+0, Autorë të zgjedhur I, sem. VI, 2+0, Zhanret e gazetarisë I, sem. I, 2+2, Zhanret e gazetarisë II, sem. II, 2+2.
2. Dr. Agim Vinca, Letërsi e sotme shqipe, sem. VII e VIII, 2+0, Poezi, sem. VII, 2+0, Metodat e studimit të letërsisë shqipe, sem. X, 1+2, Letërsi e sotme shqipe, sem. V-VI, 2+0, Metodat e studimit të letërsisë, sem. VII, 2+1.
3. Dr. Enver Mehmeti, Poezi popullore, sem. I, 2+0, Letërsi gojore, sem. II, 1+0, Prozë popullore, sem. II, 2+0, Teori e folkorit, sem. IX, 1+0, Epos i kreshnikëve, sem. IV, 2+0, Mitologji, sem. III, 2+0.
4. Dr. Fadil Raka, Gjuhë e sotme shqipe I, sem. III-IV, 2+1, Histori e gjuhës shqipe, sem. VII, 1+1, Histori e gjuhës së shkruar, sem. V-VI, 2+0.
5. Dr. Feti Mehdiu, Gjuhë arabe I, sem. I, 3+0, Gjuhë arabe II, sem. II, 3+0, Gjuhë arabe II – Morfologji, sem. III-IV, 2+0, Bazat e gjuhës persiane, sem. V, 1+1.
6. Dr. Halit Halimi, Fonetikë, sem. III-IV, 1+1, Metodikë, sem. V-VI, 1+1, Elementet e përkthimit, sem. V, 2+0, Frëngjishte afariste, sem. VI, 1+1, Fonetikë e përgjithshme dhe kontrastive, sem. IX, 1+1, Metodologji e mësimdhënies, sem. IX, 1+1, Teori e përkthimit, sem. VIII, 2+0.
7. Dr. Imri Badallaj, Fonetikë e gjuhës së sotme shqipe, sem. I, 2+0, Dialektologji, sem. V-VI, 2+0, Metodologji e punës shkencore, sem. IV, 1+1, Tekste arbërisht, sem. VII, 0+2, Ballkanistikë, sem. IV, 1+1, Semantikë, sem. IX, 1+1, Metodologji e punës shkencore, sem. IX, 2+0, Metodologji e punës shkencore, sem. VII, 2+0.
8. Dr. Irfan Morina, Hyrje në gjuhën turke, sem. I, 2+0, Fonetikë e gjuhës turke, sem. II, 3+0. Gjuhë turke II, sem. III-IV, 2+0, Gjuhë turke III, sem. V-VI, 2+0, Gjuhësi krahasimtare, sem. VII, 2+0, Dialektet e gjuhës turke, sem. VII, 1+1, Gjuhët në kontakt, sem. VII, 1+1.
9. Dr. Ismail Ahmedi, Praktikumi i gjuhës arabe II, sem. III-IV, 1+2, Letërsi bashkëkohore arabe, sem. V-VI, 1+1, Letërsi e vjetër arabe, sem. III-IV, 2+1.
10. Dr. Liman Matoshi, Letërsi shqipe II, sem. III-IV, 2+1, Letërsi shqipe III, sem. V-VI, 2+1, Letërsi shqipe, sem. X, 1+1.
11. Dr. Mehdi Polisi, Gjuhë turke I, sem. I, 3+0, Gjuhë turke II, sem. II, 3+0, Përkthim tekstesh turke, sem. V-VI, 1+1, Gjuhë osmane, sem. III-IV, 2+0, Gjuhë dhe paleografi osmane, sem. V-VI, 2+0.
12. Dr. Nuhi Rexhepi, Metodikë e gjuhës shqipe, sem. VII-VIII, 1+0, Metodikë letërsisë shqipe, sem. VII-VIII, 1+0, Metodologji e mësimdhënies, sem. IX, 1+0, Metodologji e mësimdhënies së letërsisë, sem. V-VI, 2+0.
13. Dr. Rexhep Ismajli, Gjuhësi e përgjithshme, sem. V, VI, 2+0, Hyrje në historinë e gjuhës me fonetikë historike, sem. VII, 2+0, Gjuhësi strukturale dhe gjenerative, sem. IX, 2+0, Gjuhësi kontrastive, sem. VIII, 1+1, Gjuhësi strukturale dhe gjenerative, sem. VII, 2+0.
14. Dr. Sabri Hamiti, Letërsi moderne shqipe, sem. V-VI, 2+0, Kritikë letrarem, sem. V, 2+0, Tematologji, sem. VI, 2+0, Letërsi shqipe, sem. IX, 1+1, Letërsi moderne shqipe, sem. III-IV, 2+0.
15. Dr. Vedat Kiseri, Hyrje në letërsinë angleze, sem. I, 2+2, Letërsi angleze-renesansa, sem. II, 2+2, Paraqitja dhe zhvillimi i romanit anglez, sem. II, 1+1, Kulturë dhe qytetërim britanik,

sem. V, 2+0, Shoqëria amerikane, sem. V, 1+1, Kritikë letrare angleze dhe amerikane, sem. VII, 1+1, Autor i zgjedhur–Shakespare, sem. IX, 1+1.

16. Dr. Zejnullah Rrahmani, Hyrje në teorinë e letërsisë, sem. I, 3+2, Teori e letërsisë, sem. II, 3+0, Teori dhe metoda letrare, sem. VII, 2+0, Teoritë letrare, sem. IX, 2+1, Pasqyrë e teorive letrare, sem. V, 2+0, Teoritë letrare, sem. VII, 2+0, Teoritë letrare, sem. VII, 2+1.

Profesorë të asocuar:

1. Dr. Abdullah Hamiti, Gjuhë turke II – Sintaksë, sem. III- IV, 2+2, Letërsi e vjetër turke, sem. III- IV, 2+1, Letërsi bashkëkohore turke, sem. V- VI, 1+1, Shkrimet shqipe me alfabet arab, sem. V, 1+1.
2. Dr. Rexhep Shala, Teori e letërsisë, sem. I, 2+1, Teori e letërsisë II, sem. II, 2+1, Analizë e tekstit letrar, sem. III, 1+1, Zhanret letrare, sem. VII, 1+1, Antropologji, sem. VIII, 2+0, Analizë e tekstit letrar, sem. V-VI, 1+1, Narratologji, sem. VIII, 2+0.
3. Dr. Taxhida Hafiz, Hyrje në letërsinë turke, sem. I, 3+0, Teori e letërsisë, sem. II, 3+0, Letërsi turke e shekullit XIX – XX, sem. VIII, 1+1, Metodat e studimit të letërsisë, sem. VIII, 1+1.
4. Dr. Sali Bashota, Idetë letrare, sem. IX, 1+0, Letërsi e romantizmit, sem. III-IV, 2+2, Publicistikë, sem. IV, 2+0.
5. Dr. Shykrane Gërmizaj, Shkathtësitë e integruara, sem. I-II, 1+0, Përkthim i gjuhës angleze I, sem. I, 2+0, Përkthim i gjuhës angleze II, sem. II, 2+0, Shkathtësitë e integruara, sem. III-IV, 1+0, Gjuhë angleze III, sem. V-VI, 2+0, Teori dhe praktikë e përkthimit, sem. V-VI, 2+0, Gramatikë transformacionale, sem. IX, 1+1, Leksikologji me leksikografi, sem. VIII, 1+1, Teori e përkthimit, sem. VIII, 1+1, Sociolinguistikë, sem. IX, 2+0, Gjuhësi kontrasteve, sem. X, 2+0.

Profesorë asistentë:

1. Dr. Avdi Visoka, Analiza intertekstuale, sem. IV, 1+0, Letërsi frënge III (iluminizmi deri të romani i ri), sem. V-VI, 2+0, Analizë e tekstit letrar, sem. V-VI, 1+0, Metoda e punës shkencore, sem. VII, 2+0, Autorë të zgjedhur, sem. VIII, 2+0, Analizë e tekstit, sem. IX, 1+1.
2. Dr. Bade Pepiqi-Bajrami, Morfologji, sem. I, 2+2, Leksikologji, sem. V-VI, 1+1, Histori e gjuhës frënge, sem. II, 2+2, Frëngjishte praktike II, sem. II, 1+0, Kodi i folur dhe i shkruar, sem. VII, 1+0, Semantikë, sem. IX, 1+0.
3. Dr. Bardh Rugova, Fonologji e gjuhës së sotme shqipe, sem. II, 2+2, Gjuhësi në kontakt, sem. V, 1+1, Gjuhësi teksti, sem. V, 1+1. Gjuhësi teksti, sem IX, 2+0, Gjuhë në kontakt, sem. X, 2+0, Gjuhë shqipe I, sem. I, 2+0, Gjuhë shqipe II, sem. I-II, 2+0, Gjuhë shqipe II, sem. III-IV, 1+1, Hyrje në gjuhësinë e tekstit, sem. VIII, 1+1.

4 Dr. Basri Çapriqi, Stilistikë, sem. III-IV, 2+0, Semiologji, sem. IV, 2+0, Letërsi aktuale, sem. IX, 1+1, Stilistikë, sem. III-IV, 2+0, Semiologji, sem. V, 2+0.

5. Dr. Ferid Rrustemi, Fonetikë, sem. III, 1+1, Leksikologji, sem. IV, 1+1, Zhvillimi i anglishtes standarde, sem. V, 2+0, Çështje të komunikimit ndërkulturor, sem.V, 1+1,

Histori e gjuhës angleze, sem. VII, 1+1.

6. Dr. Isa Memishi, Praktikum i gjuhës arabe I, sem. I, 1+0, Praktikum i gjuhës arabe II, sem. II, 1+0, Praktikum i gjuhës arabe III, sem. V-VI, 1+2, Gjuhë arabe III (Sintaksë), sem. V-VI, 2+0, Përkthim i teksteve bashkëkohore, sem. IV, 1+1.

7. Dr. Lindita Tahiri, Bazat e komunikimit masiv, sem. I, 2+0, Gazetari e shkruar, sem. III, 1+1, Shkathtësi gazetareske, sem. V, 1+1, Stilistikë, sem. VIII, 1+1, Shkrim akademik, sem. IV, 1+1.
8. Dr. Lirak Karjagdiu, Letërsi moderne, sem. IV, 2+1, Përkthim letrar sem. IV, 0+2.
9. Dr. Kujtim Shala, Bazat e retorikës, sem. V, 2+0, Poetika, sem. VI, 2+0, Estetikë, sem. VII-VIII, 2+0, Teori e prozës, sem. IX, 1+1, Dikurset dhe metodat letrare, sem. VIII, 2+0, Letërsi e krahasuar, sem. VIII, 2+0, Teori e prozës, sem. IX, 1+1, Estetikë, sem. V-VI, 2+0, Estetikë dhe poetikë, sem. VIII, 2+0, Analizë e diskursit, sem. IX, 1+1.
10. Dr. Mehdi Halimi, Morfosintaksë, sem. III-IV, 1+1, Frëngjishte prakike I, sem. I, 1+0, Sintaksë, sem. V-VI, 1+1, Sociolinguistikë, sem. IX, 1+1, Gramatikë teksti, sem. VIII, 1+1, Teori sintaksore, sem. IX, 1+1.
11. Dr. Milazim Krasniqi, Hyrje në gazetari I, sem. I, 2+2, Hyrje në gazetari II , sem. II, 2+2, Histori e gazetarisë, sem. III-IV, 2+0, Hyrje në letërsi, sem. V-VI, 1+0, Sociologji e letërsisë, sem. III, 2+0.
12. Dr. Muhamet Hamiti, Letërsi angleze–Neoklasicizmi dhe romantizmi, sem. III, 2+2, Analizë dhe interpretim i tekstit letrar, sem. III, 0+2, Letërsi viktoriane, sem. IV, 2+2, Të kuptuarit e poezisë, prozës dhe dramës, sem. VI, 1+1, Letërsi angleze e shek. XX, sem. VIII, 1+1, Zhvillimi i formave letrare, sem. IX, 2+1.
13. Dr. Naser Mrasori, Letërsi gjermane III, sem. V-VI, 2+1, Analizë e teksteve letrare, sem. V, 2+0, Leximi dhe kuptimi i teksteve letrare, sem. IV, 2+0, Letërsi e krahasuar, sem. VIII, 1+1.
14. Dr. Osman Gashi, Letërsi botërore I, sem. III-IV, 2+1, Letërsi botërore II, sem. V-VI, 2+2, Letërsi e krahasuar, sem. IX, 1+1, Letërsi e përgjithshme II, sem. III-IV, 2+1, Letërsi krahasimtare III, sem. V-VI, 2+1, Hyrje në studimin e letërsisë botërore I, sem. VII, 2+1, Hyrje në studimin e letërsisë botërore II, sem. VIII, 2+1.
15. Dr. Qibrije Frangu, Autorë të zgjedhur, sem. V, 2+0, Romani shqiptar, sem. VII, 2+1, Letërsi e vjetër shqipe dhe romantizëm, sem. II, 3+2.
16. Dr. Rrahman Paçarizi, Morfologji, sem. III-IV, 2+2, Psikolinguistikë, sem. VIII, 2+0, Redakturë gjuhe, sem. V, 0+2, Teori e përkthimit, sem. IX, 2+0, Radiogazetari I, sem. I, 1+1, Radiogazetari II, sem. II, 1+1.
17. Dr. Sedat Kuçi, Gjuhësi e përgjithshme, sem. II, 2+1, Gjuhësi e përgjithshme, sem. III-IV, 2+0, Etnolinguistikë, sem. IV, 2+0, Gjuhësi e përgjithshme, sem. III-IV, 2+0.
18. Dr. Selim Sylejmani, Letërsi krahasimtare I, sem. I, 2+2, Letërsi krahasimtare II, sem. II, 2+2, Letërsi krahasimtare II, sem. III-IV, 2+1, Kritikë letrare, sem. VI, 1+1, Përkthim letrar, sem. V, 1+1, Autorë dhe tekste në kontekst, sem. VII-VIII.
19. Dr. Suzana Canhasi, Metodologjia e letërsisë turke, sem. V-VI, 2+0, Hyrje në gjuhësi, sem. V-VI, 2+0, Sociolinguistikë, sem. V, 2+0, Sociolinguistikë, sem. VIII, 2+0, Metodologji e punës shkencore, sem. IX, 1+1, Teori e përkthimit , sem. IX, 1+1, Psikolinguistikë, sem. IX, 2+0.
20. Dr. Shkumbin Munishi, Leksikologji e shqipes me semantikë, sem. I, 2+2, Leksikologji, sem. III-IV, 2+1, Teori përkthimit, sem. VI, 1+1, Sociolinguistikë, sem. VII-VIII, 2+0, Gjuhë me kontakt, sem. VII, 2+0, Sociolinguistikë, sem IX, 2+0.
21. Dr. Valbona Gashi-Berisha, Hyrje në letërsinë frënge, sem. I, 2+0, Gjuhë frënge I, sem. I, 1+1, Mesjeta dhe renesanca, sem. II, 2+0, Gjuhë frënge II, sem. II, 2+0, Gjuhë frënge II, sem. III-IV, 1+1, Letërsi frënge II, sem. III-IV, 2+0, Letërsi e krahasuar, sem. IX, 2+0.

Ligjërues:

1. Mr. Anton Berishaj, Letërsi e vjetër shqipe, sem. I, 3+2, Teori e vargut, sem. V, 2+0, Letërsi antike, sem. II, 2+2, Poetikë, sem. IV, 1+1.
2. Mr. Flutura Çitaku, Gjuhë e sotme shqipe I, sem. I, 1+1, Gjuhë e sotme shqipe II, sem. II, 1+1.
3. Mr. Haki Hysenaj, Gjuhë shqipe I, sem. I, 1+1, Gjuhë shqipe II, sem. II, 1+1, Gjuhë shqipe II, sem. III, 2+0.
4. Mr. Sala Ahmeti, Sintaksë, sem. V-VI, 2+2, Gjuhë e sotme shqipe II, sem. V-VI, 1+1.
5. Mr. Teuta Abrashi, Morfologji, sem. III-IV, 1+1, Sintaksë, sem. V-VI, 1+1, Gjuha dhe shoqëria, sem. V, 2+0, Linguistikë aplikative e gjuhës gjermane si gjuhë e huaj, sem. VII-VIII, 2+0.

Lektorë:

1. Leonora Azemi, Gjuhë angleze I – të dëgjuarit dhe të folurit, sem. I-II, 0+2, Lexim dhe shkrim, sem. I-II, 0+2.
2. Rita Qena, Gjuhë angleze I – të dëgjuarit dhe të folurit, sem. I-II, 0+2, Lexim dhe shkrim, sem. I-II, 0+2.

Asistentë:

1. Mr. Albulena Blakaj-Gashi, Hyrje në letërsinë gjermane, sem. I, 2+0, Letërsi gjermane nga mesjeta deri te iluminizmi, sem. II, 2+2, Interpretim i veprave të zgjedhura, sem. III, 2+0, Përkthim i teksteve letrare, sem. VI, 2+0, Letërsi gjermane II, sem. III-IV, 2+2.
2. Mr. Blerta Ismajli, Gjuhë gjermane II, sem. III-IV, 2+4.
3. Mr. Flutura Mehmeti, Gjuhë gjermane I, sem. I, 1+2, Gjuhë gjermane II, sem. II, 1+1, Gjuhë gjermane II, sem. III-IV, 1+1.
4. Mr. Lindita Rugova, Morfologji, sem. IV, 0+1, Sintaksë e gjuhës angleze, sem. VI, 0+1, Shkrim akademik, sem. III, 1+1, Shkrim akademik, sem. IV, 0+2.
5. Mr. Vjosa Hamiti, Hyrje në gramatikën e gjuhës gjermane, sem. I, 2+2, Gramatikë e gjuhës gjermane, sem. II, 2+2, Ligjërimi dhe të nxënit e gramatikës së gjuhës gjermane, sem. III, 1+1, Gjuhë gjermane III, sem. V-VI, 2+2.
6. Mr. Hava Shala, Shqipja e shkruar, sem. I, 2+1, Gramatikë historike, sem. VII-VIII, 2+1, Tekste të vjetra, sem. VI, 0+2.
7. Mr. Sadije Rafuna-Rexhepi, Gjermanishte praktike, sem. I, 1+4, Gjermanishte praktike II, sem. II, 1+4, Shkrim akademik, sem. II, 1+1, Qytetërim gjerman, sem. IV, 1+1.

Asistentë të rinj:

1. Jahja Hondozi, Gjuhë arabe I, sem. I, 0+2, Gjuhë arabe II, sem. II, 0+2, Gjuhë arabe II-Morfologji, sem. III-IV, 0+2, Praktikum i gjuhës arabe I, sem. I, 0+2, Praktikum i gjuhës arabe II, sem. II, 0+2, Praktikum i gjuhës arabe II, sem. III-IV, 1+2, Gjuhë arabe III-Sintaksë, sem. V-VI, 0+2, Letërsi bashkëkohore arabe, sem. V-VI, 1+1.
2. Mr. Majlinda Bregasi, Norma e shqipes së shkruar, sem. I, 1+3, Norma e shqipes së folur, sem. II, 1+3, Kulturë gjuhe, sem. III-IV, 0+2, Kulturë gjuhe I, sem. I, 1+1, Kulturë gjuhe II, sem. III-IV, 1+1.
3. Marjela Progni, Metodikë e gjuhës shqipe, sem. VII-VIII, 0+1, Metodikë e letërsisë shqipe, sem. VII-VIII, 0+1.
4. Mr. Milote Sadiku, Gjuhë gjermane II, sem. III-IV, 0+4, Leksikologji, sem. V-VI, 1+1.

5. Nebahat Safçi, Hyrje në gjuhën turke I, sem. I, 0+2, Fonetikë e gjuhës turke, sem. II, 0+2, Gjuhë turke II, sem. III-IV, 0+2, Gjuhë turke III, sem. V-VI, 0+2, Teknika e hulumtimit dhe shkrimit të punës shkencore, sem. V, 2+0.
6. Mr. Nerimane Kamberi, Frëngjishte praktike I, sem. I, 1+0, Frëngjishte praktike II, sem. II, 1+0, Frëngjishte praktike II, sem. III-IV, 0+2, Teknika e hartimit, sem. V, 0+2, Letërsi frënge, sem. III-IV, 2+0, Përkthim shqip-frëngjisht, sem. VII, 1+1, Përkthim letrar shqip-frëngjisht, sem. VIII, 0+2.
7. Mr. Nysret Krasniqi, Hyrje në teorinë e letërsisë, sem. IX, 0+2, Teori e letërsisë, sem. II, 0+2, Letërsi moderne shqipe, sem. V-VI, 0+2, Letërsi moderne shqipe, sem. III-IV, 0+1.
8. Zahrije Kapllanaj, Letërsi e romantizmit, sem. III-IV, 0+2, Letërsi e sotme shqipe, sem. V-VI, 0+2, Letërsi e sotme shqipe, sem. V-VI, 0+1.

PERSONELI AKADEMIK I ANGAZHUAR ME HONORAR

Profesorë të rregullt:

1. Dr. Nebih Islami, Letërsi e përgjithshme III, sem. V-VI, 2+1, Histori e artit, sem. V-VI, 2+0, Dramaturgji, sem. VI, 2+0, Dramatikë, sem. X, 1+0.
2. Dr. Hivzi Muharremi, Histori e artit, sem. IV, 2+0.
3. Dr. Gani Hoxha, Gjuhë italiane I, sem. I, 1+1, Gjuhë italiane II, sem. II, 1+1, Gjuhë italiane II, sem. III-IV, 1+1.
4. Dr. Gislinde Seybert, Hyrje në letërsisë gjermane, sem. I, 2+0, Stilistikë, sem. VI, 2+0, Teori letrare, sem. VII, 1+1, Studime kulturore, sem. VII, 2+0, Bazat e retorikës së artit e mendimeve, sem. VII, 2+0.
5. Dr. Gjyltekin Shehu, Autor i zgjedhur, sem. VII, 2+0.
6. Dr. Hamdi Daci, Pasqyra e letërsisë amerikane, sem. III, 2+2, Letërsi bashkëkohore angleze, sem. VII, 1+1, Romani modern, sem. VIII, 1+1, Poezi moderne, sem. IX, 1+1.
7. Dr. Isak Shema, Dramë, sem. VI, 2+0, Prozë, sem. VII, 2+0, Metodologji e studimit shkencor, sem. VIII, 1+1, Punë kërkimore-shkencore, sem. IX, 1+1, Metodologji dhe teknikë e punës kërkimore-shkencore, sem. VII, 2+0.
8. Dr. Ibrahim Bylbyl, Kulturë gjuhe, sem. I, 3+0, Letërsi turke, sem. IV, 2+0, Retorikë, sem. IX, 1+1.
9. Dr. Jashar Kabashi, Metodikë, sem. V-VI, 1+1, Morfologji, sem. IV, 1+0, Metodologji, sem. IX, 1+0.
10. Dr. Muhamet Oruçi, Analizë e teksteve klasike turke, sem. IX, 1+1, Dorëshkrimet osmane, sem. VIII, 1+1.
11. Dr. Nimetulla Hafiz, Dialektologji, sem. V-VI, 2+0, Teori e folklorit, sem. IX, 2+0.
12. Dr. Ruzhdi Ushaku, Analizë diskursi, sem. VII, 1+1, Gjuhësi krahasuese, sem. IX, 2+0.
13. Dr. Shefki Sejdiu, Gjuhë latine I, sem. II, 2+0, Gjuhë latine II, sem. III, 1+0, Gjuhë latine II, sem. IV, 1+0, Latinisht, sem. VIII, 1+1, Histori e gjuhës frënge, sem. IX, 1+1, Gjuhë latine, sem. IV, 2+0.
14. Dr. Vesel Nuhiu, Sintaksë, sem. V-VI, 2+0, Gjuhët në kontakt dhe gjuhësi kontrastive, sem. VII, 1+1, Gjuhët në kontakt, sem. VII, 1+1.
15. Dr. Veli Veliu, Letërsi frankofone, sem. VII, 2+0.

Profesorë asistentë:

1. Dr. Haqif Mulliqi, Teknikat kërkimit gazetaresk, sem IV, 1+1, Gazetari hulumtuese, sem. V, 1+1.
2. Dr. Shpresa Hoxha, Anglishte për qëllime specifike, sem. V, 1+1.

Ligjërues:

1. Agim Selimi, Paraqitja skenike, sem. V, 0+1.
2. Mr. Sazan Grajqevci, Përkthim letrar, sem. VII, 1+1.
3. Sylejman Kllokoqi, Fotografi dhe kamerë, sem. III, 1+1.
4. Mr. Xhafer Xhaferi, Filozofi, sem. III, 2+0.
5. Mr. Ali Caka, Gjuhësi e kompjuterit, sem. VI, 0+2.
6. Arbër Vllahiu, Shkathtësi gazetareske, sem. III, 0+2, Shkathtësi gazetareske, sem. V-VI, 1+1.
7. Bajram Beci, Gjuhë angleze I, sem. I, 1+1, Gjuhë angleze II, sem. II, 1+1, sem. III-IV, 1+1.
8. Besim Abazi, Praktikë e gazetarisë, sem. V, 1+1, sem. VI, 0+4, Teknikë editimi në radio dhe TV, sem. VI, 1+1.
9. Drin Kryeziu, Multimedia, sem. V-VI, 1+1.
10. Dr. Dilek Yalcin, Letërsi bashkëkohore turke, sem. IX, 2+0.
11. Ethem Baymak, Letërsi e diasporës turke, sem. III-IV, 2+0, Stilistikë, sem. VI, 2+0, Letërsi e krahasuar, sem III, 2+0.
12. Mr. Fetnan Dervish, Histori osmane, sem. III-IV, 2+0, Historia e Republikës së Turqisë, sem. V-VI, 2+0.
13. Isa Bajçinca, Gjuhë shqipe II, sem. VI, 1+1, sem. IX, 1+1.
14. Mihrije Maloku, Gjuhë angleze I, sem. I, 1+1, Gjuhë angleze II, sem. II, 1+1, sem. III-IV, 1+1.
15. Dr. Mustafa Balci, Gjuhë osmane II, sem. III-IV, 2+0, Histori e gjuhës turke, sem. III-IV, 2+0.
16. Ndue Gaspri, Latinisht IV, sem. V, 1+1, Latinisht V, sem. VI, 1+1.
17. Dr. Qazim Qazimi, Qytetërim islam, sem. III, 2+0.
18. Mr. Remzije Hoxhaj, Etikë e gazetarisë dhe ligji, sem. II, 2+0, Marrëdhëniet me publikun, sem. V-VI, 1+1.
19. Mr. Sadete Tërnava, Gjuhë angleze I, sem. I, 1+2, Gjuhë angleze II, sem. II, 1+2, sem. III-IV, 1+1.
20. Sani Sheholli, Gjuhë angleze I, sem. I, 1+1, Gjuhë angleze II, sem. II, 1+1, sem. III-IV, 1+1, sem. II, 1+2, sem. III-IV, 1+1, Gjuhë angleze, sem. I, 1+2.
21. Mr. Vehbi Miftari, Shkrim kritik dhe analizues, sem. III, 1+1.

Lektorë:

1. Alexandrin Girardin, Frangjishte praktike I, sem. I, 0+2, Frangjishte praktike II, sem. II, 0+3, sem. III-IV, 0+2, Kodi i folur dhe i shkruar, sem. VII, 0+1, Shprehje me gojë dhe me shkrim, sem. VIII, 0+1, Frangjishte praktike III, sem. V-VI, 0+2.
2. Besa Binçe, Përshkrimi i gjuhës angleze I, sem. I, 0+2, Përshkrimi i gjuhës angleze II, sem. II, 0+2.
3. Mr. Harriet Askew, Testimi dhe vlerësimi, sem. VI, 1+1, Planifikimi i orës, sem. VIII, 2+0.

4. Joshua Mickley, Të dëgjuarit dhe të folurit, sem. I, 0+2, Lexim dhe shkrim, sem. I-II, 0+2.
5. Mr. Ole Schutza, Gjuhë gjermane II, sem. III, 2+4, Leximi dhe kuptimi i teksteve, sem. IV, 1+1, Shkrim kreativ, sem. IV, 2+0, Metodikë, sem. VI, 2+1.
6. Mr. Ramadan Ramadani, Gjuhë latine, sem. II, 0+2, Gjuhë latine II, sem. III, 0+1, Gjuhë latine III, sem IV, 0+1.
7. Servete Arifaj, Të dëgjuarit dhe të folurit, sem. III-IV, 0+2, Lexim dhe shkrim, sem. III-IV, 0+2.
8. Shkurte Krasniqi, Hyrje në letërsisë angleze, sem. I-II, 0+2.
9. Valentina Vokshi, Të dëgjuarit dhe të folurit, sem. I-II, 0+2, Lexim dhe shkrim, sem. I-II, 0+2.

Asistentë të rinj:

1. Besnik Pllana, Gjuhë e sotme shqipe I, sem. I, 0+1, Fonetikë, sem. I, 0+2, Fonologji, sem. II, 0+2, Dialektologji, sem. V-VI, 0+2, Gjuhë e sotme shqipe II, sem. II, 0+1.
2. Esin Hydaverdi, Hyrje në letërsisë turke, sem. I, 0+2, Letërsi popullore turke, sem. I, 0+2, Letërsi turke II, sem. III-IV, 0+2, Metodologji e gjuhës dhe e letërsisë turke, sem. V-VI, 0+1, Planifikim i mësimdhënies së gjuhës turke, sem. III, 2+0.
3. Isa Sylqevci, Kulturë gjuhësore, sem. I, 0+2, Gjuhë osmane II, sem. III-IV, 0+1, Teori e përkthimit, sem. IV, 2+0, Ushtrime të përkthimit, sem. VI, 0+2.
4. Mr. Nevrije Ismajli, Poezi popullore, sem. I, 0+2, Prozë popullore, sem. II, 0+2.
5. Mr. Nuran Malta, Letërsi popullore turke, sem. II, 0+2, Letërsi turke III, sem. V-VI, 0+2.
6. Sindorela Doli, Morfologji, sem III-IV, 0+2, Metodologji e punës shkencore, sem IV, 0+1.
7. Vjosa Osmani, Dialektologji, sem. V-VI, 0+2, Kulturë gjuhe, sem. III-IV, 0+2.
8. Zekije Xhafçe, Praktikum i gjuhës turke II, sem. IV, 1+1, Praktikum i gjuhës turke III, sem. VI, 1+1.
9. Zinaide Gruda-Kuçi, Përkthim joletrar, sem. III, 0+2, Shkathtësitë e të lexuarit, sem. V-VI, 0+1, Shkathtësitë e të shkruarit, sem. V-VI, 0+1, Teori dhe praktikë e përkthimit, sem. V-VI, 0+2.

FAKULTETI JURIDIK
Rr. “Agim Ramadani”, nr. 60
e-mail: fakulteti_juridik@hotmail.com
tel. 038/229-063, 229-763

DEKANE: Prof. As. Hava Bujupi-Ismajli
PRODEKANË: Prof. As. Bajram Ukaj
Prof. As. Mejdi Bektashi
SEKRETAR: Miftar Shala, jurist i diplomuar

HISTORIKU I FAKULTETIT JURIDIK

Më 23 qershor 1961 u miratua Ligji për themelimin e Fakultetit Juridik-Ekonomik të Prishtinës, ndërsa punën ky fakultet e filloi më 7 tetor 1961.

Në vitin e parë të punës u angazhuan katër punëtorë në marrëdhënie të përhershme pune, nga të cilët 1 profesor i rregullt dhe 3 ligjërues, si dhe 5 mësimdhënës në marrëdhënie pune plotësuese, prej të cilëve 1 profesor i rregullt, dy docentë dhe një ligjërues. Po kështu, u zgjodhën edhe 10 asistentë të rinj.

Në vitin shkollor 1961/62 në Seksionin Juridik u regjistruan 63 studentë të rregullt, nga të cilët 30 shqiptarë, 32 serbë e malazezë dhe 1 me kombësi tjetër, si dhe 267 studentë me korrespondencë, prej të cilëve 65 shqiptarë, 149 serbë e malazezë dhe 13 të tjerë.

Në vitin shkollor 1971/72 Fakulteti Juridik-Ekonomik u nda në Fakultetin Juridik dhe në atë Ekonomik. Atë vit shkollor në procesin mësimor të këtij fakulteti qenë angazhuar 54 mësimdhënës e bashkëpunëtorë, nga të cilët 33 për mësim në gjuhën shqipe dhe 21 për mësim në gjuhën serbokroate. Ndër ta ishin 17 doktorë shkencash dhe 17 magjistra. Në Fakultetin Juridik studimet zhvilloheshin sipas sistemit katërvjeçar, ndërkaq studimet pasdiplomike u hapën në vitin 1974/75, fillimisht në Seksionin Administrativ-Politik dhe në atë Juridik-Civil, kurse nga viti shkollor 1984/85 edhe në Seksionin Juridik-Penal. Këto studime mbaheshin paralelisht në gjuhën shqipe dhe në atë serbokroate.

Deri më tani në Fakultetin Juridik kanë diplomuar gjithsej 5873 studentë me mësim në gjuhën shqipe.

Në vitin 2001 Senati i Universitetit të Prishtinës miratoi planet mësimore të mbështetura në Deklaratën e Bolonjës për nivelin bachelor. Në gjysmën e dytë të vitit 2004 u miratuan planet mësimore për studimet master për Drejtimin Kushtetues dhe Administrativ, Drejtimin Civil, Drejtimin Penal, Drejtimin Ndërkombëtar dhe Drejtimin Financiar.

Në këtë vit shkollor në Fakultetin Juridik janë 4395 studentë në studimet themelore, 579 studentë në studimet master, ndërsa në procesin mësimor janë të angazhuar 44 mësimdhënës dhe asistentë në marrëdhënie të rregullt pune.

Në vitin 2007/2008 Senati i UP-së miratoi planet e reja mësimore për studimet bachelor me sistem katërvjeçar.

Zbatimi i këtij plani mësimor fillon nga viti akademik 2007/08, ndërsa për studimet paraprake bachelor dhe master zbatohet plani mësimor i publikuar në pasqyrën e vitit 2005/06.

VITI I PARË
SEMESTRI I

Nr.	Lënda	Statusi	Orë	ECTS
1.	Fillet e së drejtës	O	3+2	8
2.	Historia e institucioneve shtetërore dhe juridike	O	2+1	6
3.	Ekonomi	O	2+1	6
4.	Gjuhë e huaj	O	0+2	5
5.	E drejta dhe etika	Z	2+0	5
6.	Sociologji e përgjithshme	Z	2+0	5
7.	Retorika dhe shprehja juridike	Z	2+0	5
	Gjithsej			30

SEMESTRI II

Nr.	Lënda	Statusi	Orë	ECTS
1.	E drejta romake	O	3+1	7
2.	Metodologjia dhe shkrimi ligjor	O	2+2	7
3.	Sociologji	O	2+1	6
4.	Gjuhë huaj	O	2+1	5
5.	Teoria dhe praktika parlamentare	Z	2+0	5
6.	Bazat e sistemit gjyqësor	Z	2+0	5
8.	Informatikë (programet e reja)	Z	2+0	5
10.	Historia e shtetit dhe e së drejtës shqiptare	Z	2+0	5
	Gjithsej			30

VITI I DYTË
SEMESTRI III

Nr.	Lënda	Statusi	Orë	ECTS
1.	E drejta kushtetuese	O	3+1	7
2.	E drejta penale	O	3+1	7
3.	E drejta civile	O	3+1	7
4.	Politika ekonomike	O	2+1	4
5.	Konsumimi dhe të drejtat e konsumatorëve	Z	2+0	5
6.	E drejta e kadastrave	Z	2+0	5
7.	Klinika juridike civile	Z	2+0	5
8.	Politika kriminale	Z	2+0	5
	Gjithsej			30

SEMESTRI IV

Nr.	Lënda	Statusi	Orë	ECTS
1.	E drejta administrative	O	3+1	7
2.	Kriminalistikë	O	2+1	6
3.	E drejta familjare dhe trashëgimore	O	2+1	6
4.	Organizatat ndërkombëtare	O	2+1	6
5.	Gjyqësia kushtetuese	Z	2+0	5
6.	Komunikimi masiv	Z	2+0	5
7.	Kundërvajtjet në lëmin penal	Z	2+0	5
8.	Klinika juridike nga e drejta familjare dhe trashëgimore	Z	2+0	5
	Gjithsej			30

VITI I TRETË
SEMESTRI V

Nr.	Lënda	Statusi	Orë	ECTS
1.	E drejta ndërkombëtare publike	O	3+1	7
2.	E drejta e detyrimeve	O	2+1	6
3.	E drejta e procedurës penale	O	2+1	6
4.	E drejta ndërkombëtare private	O	2+1	6
5.	Krimi i organizuar	Z	2+0	5
6.	Shkathtësi praktike gjyqësore	Z	2+0	5
7.	Arbitrazhi	Z	2+0	5
8.	Teknika kriminalistike	Z	2+0	5
9.	E drejta e sigurimit social ndërkombëtar	Z	2+0	5
10.	Administrimi lokal	Z	2+0	5
	Gjithsej			30

SEMESTRI VI

Nr.	Lënda	Statusi	Orë	ECTS
1.	E drejta e punës	O	3+1	7
2.	E drejta e Unionit Evropian	O	2+1	6
3.	Procedurë administrative	O	2+1	6
4.	Financat dhe e drejta financiare	Z	2+1	6
5.	E drejta bankare	Z	2+0	5
6.	Mjekësia ligjore	Z	2+0	5
7.	Klinikat juridike penale	Z	2+0	5
8.	Klinika juridike fiskale	Z	2+0	5
9.	Terrorizmi	Z	2+0	5
	Gjithsej			30

VITI I KATËRT
SEMESTRI VII

Nr.	Lënda	Statusi	Orë	ECTS
1.	E drejta procedurale civile	O	3+1	7
2.	Ligji ndërkombëtar për të drejtat e njeriut	O	2+1	6
3.	Kriminologji me penologji	O	2+1	6
4.	E drejta tregtare ndërkombëtare	Z	2+0	5
5.	E drejta e konkurrencës	Z	2+0	5
6.	Bursa dhe afarizmi në bursë	Z	2+0	5
7.	E drejta e sigurimeve	Z	2+0	5
8.	Analiza ekonomike e së drejtës	Z	2+0	5
9.	E drejta ndërkombëtare e punës	Z	2+0	5
	Gjithsej			30

SEMESTRI VIII
Moduli: Shkencat administrative-kushtetuese

Nr.	Lënda	Statusi	Orë	ECTS
1.	E drejta kushtetuese pozitive	O	3+2	8
2.	E drejta administrative – pjesa e posaçme	O	3+2	8
3.	Filozofia e së drejtës	O	3+1	7
4.	E drejta sociale	O	3+1	7
	Gjithsej			30

Moduli: Shkencat penale-juridike

Nr.	Lënda	Statusi	Orë	ECTS
1.	E drejta penale–pjesa e posaçme	O	3+2	8
2.	E drejta e procedurës penale-pjesa e posaçme	O	3+2	8
3.	Viktimologji	O	3+1	7
4.	E drejta penale ndërkombëtare	O	3+1	7
	Gjithsej			30

Moduli: Shkencat civile-juridike

Nr.	Lënda	Statusi	Orë	ECTS
1.	E drejta sendore	O	3+2	8
2.	E drejta e procedurës civile-pjesa e posaçme	O	3+2	8
3.	E drejta kontraktore	O	3+1	7
4.	E drejta e pronësisë intelektuale	O	3+1	7
	Gjithsej			30

Moduli: Shkencat ndërkombëtare–juridike

Nr.	Lënda	Statusi	Orë	ECTS
1.	E drejta ndërkombëtare private konvencionale	O	3+2	8

2.	Teoria e marrëdhënieve ndërkombëtare	O	3+2	8
3.	E drejta ndërkombëtare humanitare	O	3+1	7
4.	E drejta diplomatike dhe konsullore	O	3+1	7
	Gjithsej			30

Moduli: Shkencat financiare–juridike

Nr.	Lënda	Statusi	Orë	ECTS
1.	Institucionet financiare ndërkombëtare	O	3+2	8
2.	E drejta ndërkombëtare ekonomike	O	3+2	8
3.	E drejta tatimore dhe buxhetore	O	3+1	7
4.	Qeverisja e korporatave	O	3+1	7
	Gjithsej			30

PERSONELI AKADEMIK NË MARRËDHËNIE TË RREGULLT PUNE

Profesorë të rregullt:

1. Dr. Vesel Latifi, Taktika kriminalistike, sem. V, 2+1, Kriminalistikë, sem. IV, 2+1, Kriminalistika II, sem. VIII, 2+0, Rendi dhe siguria publike, sem. VII, 2+0.
2. Dr. Ragip Halili, Kriminologjia I, sem. III, 2+1, Penologji, sem. V, 2+1, Penologjia II, sem. III, 2+0, Viktimologji, sem. VII, 2+0.
3. Dr. Ismet Salihu, E drejta penale I, sem. III, 3+1, E drejta penale II, sem. IV, 3+1, E drejta penale IV, sem. VIII, 2+0, E drejta penale ndërkombëtare, sem. VIII, 2+0, E drejta penale e të miturve, sem. IX, 2+0.
4. Dr. Hilmi Ismaili, Historia e institucioneve shtetërore dhe juridike, sem. I, 2+1, Historia e shtetit dhe e së drejtës shqiptare, sem. II, 2+1.
5. Dr. Mehdi Hetemi, E drejta tregtare I, sem. VI, 2+1, E drejta e kompanive, sem. VIII, 2+0, Të menduarit dhe të shkruarit juridik, sem. VIII, 2+0, E drejta ndërkombëtare ekonomike, sem. IX, 2+0, E drejta ndërkombëtare komerciale, sem. IX, 2+0.
6. Dr. Osman Ismajli, Fillet e së drejtës, sem. I, 3+1, Retorika dhe shprehja juridike, sem. II, 2+1, Filozofia e së drejtës, sem. VII, 2+0.
7. Dr. Abdulla Aliu, E drejta civile I, sem. III, 3+1, E drejta civile II, sem. IV, 3+1, E drejta civile III, sem. VII, 2+0, E drejta civile IV, sem. VIII, 2+0, E drejta civile krahasuese, sem. VIII, 2+0, E drejta e pronësisë intelektuale, sem. IX, 2+0.
8. Dr. Hivzi Sojeva, Ekonomi, sem. I, 2+1, Bazat e kontabilitetit dhe e drejta llogaritare, sem. IX, 2+0, Tregu financiar dhe monetar, sem. VII, 2+0.
9. Dr. Arsim Bajrami, E drejta kushtetuese I, sem. I, 3+1, E drejta kushtetuese II, sem. II, 3+1, E drejta e Kosovës në tranzicion, sem. III, 2+1, Teoria dhe praktika parlamentare, sem. II, 2+1, Teoria dhe praktika parlamentare II, sem. 2+0, E drejta kushtetuese III, sem. VII, 2+0, E drejta elektorale, sem. IX, 2+0.

Profesorë të asocuar:

1. Dr. Enver Hasani, E drejta ndërkombëtare për të drejtat e njeriut, sem. VI, 2+1, E drejta ndërkombëtare publike, sem. IV, 2+1, Çështje aktuale të së drejtës ndërkombëtare, sem. VIII, 2+0, E drejta diplomatike dhe konsullore, sem. VII, 2+0, Marrëdhënie ndërkombëtare, sem VIII, 2+0, Organizatat ndërkombëtare, sem. VII, 2+0.
2. Dr. Rexhep Gashi, Kriminologjia I, sem. III, 2+1, Penologjia I, sem. V, 2+1, Kriminologjia II, sem. VII, 2+0, E drejta penale e të miturve, sem. IX, 2+0.

Profesorë asistentë:

1. Dr. Beqir Sadikaj, Sociologjia juridike, sem. I, 2+1, Sociologji, sem. II, 2+1, E drejta e medieve, sem. IX , 2+0.
2. Dr. Asllan Bilalli, E drejta evropiane, sem. V, 2+1, Konflikti i ligjit, sem. VI, 2+1, E drejta ndërkombëtare private I, sem. VII, 2+0, Zgjidhja e konflikteve ndërkombëtare, sem. IX, 2+0.
3. Dr. Nerxhivane Dauti, E drejta e detyrimeve I, sem. V, 2+1, E drejta e detyrimeve II, sem. VI, 2+1, E drejta trashëgimore II, sem. IX, 2+0, Kontratat, sem. VII, 2+0.
4. Dr. Hajredin Kuçi, E drejta evropiane, sem. V, 2+1, Konflikti i ligjeve, sem. VI, 2+1, E drejta ndërkombëtare private II, sem. VIII, 2+0, E drejta evropiane I, sem. VIII, 2+0, E drejta ndërkombëtare private, sem. I sem. VIII, 2+0.

5. Dr. Mejdi Bektashi, Ekonomia I, sem. I, 2+1, Ekonomia II, sem. III, 2+1, Institucionet financiare ndërkombëtare, sem VII, 2+0, Integrimet ekonomike dhe globalizimi, sem. VII, 2+0, Analiza ekonomike e së drejtës IX, 2+0.
6. Dr. Hava Ismajli, E drejta e punës, sem. VI, 2+1, E drejta e sigurimit social I, sem. V, 2+1, E drejta e punës I, sem. VI, 2+1, E drejta e punës II, sem. VII, 2+0, E drejta e sigurimit social II, sem. IX, 2+0.
7. Dr. Agim Paca, Informatika–programet e reja, sem. II, 2+1, E drejta doganore, sem. IX, 2+0, E drejta bankare kreditore monetare, sem. VII, 2+0.
8. Dr. Musli Halimi, E drejta romake, sem. II, 2+1.
9. Dr. Bedri Peci, Financat dhe e drejta financiare, sem. V, 2+1, E drejta fiskale, sem. V, 2+1, E drejta buxhetore, sem. VIII, 2+0, E drejta tatimore, sem. VIII, 2+0.
10. Dr. Haki Demolli, Kriminalistika, sem. IV, 2+1, Taktika kriminalistike, sem. V, 2+1, Kriminalistika II, sem. VIII, 2+0.
11. Dr. Bajram Ukaj, E drejta penale I, sem. III, 3+1, E drejta penale II, sem. IV, 3+1, E drejta penale III, sem. VII, 2+0, Kundërvajtjet në lëmin penal, sem. IX, 2+0.
12. Dr. Rexhep Murati, Procedura penale I, sem. V, 2+1, Procedura penale II, sem. VI, 2+1, Procedura penale III, sem. VIII, 2+0.
13. Dr. Xhyljeta Mushkolaj, Fillet e së drejtës, sem. I, 3+1, E drejta dhe etika, sem. I, 2+1, Hyrje në organizatat joqeveritare, sem. VIII, 2+0.
14. Dr. Hamdi Podvorica, E drejta familjare, sem. III, 2+1, E drejta trashëgimore, sem. IV, 2+1.
15. Dr. Ilirjana Islami, E drejta ndërkombëtare publike, sem. IV, 2+1, Mbrojtja ndërkombëtare e të drejtave të njeriut, sem. VII, 2+1, E drejta ndërkombëtare publike II, sem. VII, 2+0.

Ligjërues:

1. Mr. Agur Sokoli, E drejta administrative I, sem. III, 2+1, Procedura administrative, sem. IV, 2+1.

Lektorë:

1. Shefije Hasani, Gjuhë angleze III, sem. III, 2+0, Gjuha angleze IV, sem. IV, 2+0.

Asistentë:

1. Mr. Bekim Sejdiu, Katedra ndërkombëtare
2. Mr. Nexhmi Rexhepi, Katedra penale
3. Mr. Arta Rama, Katedra administrativo-kushtetuese
4. Mr. Haxhi Gashi, Katedra civile
5. Mr. Ilir Dugolli, Katedra administrativo-kushtetuese
6. Dr. Visar Morina, Katedra administrativo-kushtetuese
7. Dr. Mirlinda Batalli, Katedra administrativo-kushtetuese
8. Mr. Rrustem Qehaja, Katedra civile
9. Mr. Sefedin Blakaj, Katedra civile

Asistentë të rinj:

Mexhit Shaqiri, Sociologjia e përgjithshme, Sociologjia juridike

1. Dastid Pallaska, Procedura penale I
2. Muhamet Vokrri, E drejta e sigurimit social
3. Mr. Vjosa Osmani, Katedra ndërkombëtare

4. Mr. Qerim Qerimi, Katedra ndërkombëtare
5. Mr. Bardhyl Hasanpapaj, Katedra ndërkombëtare
6. Mr. Bedri Bahtri, E drejta romake
7. Mr. Luljeta Plakolli, Katedra civile
8. Mr. Kujtim Kërveshi, Katedra civile

PERSONELI AKADEMIK I ANGAZHUAR ME HONORAR

Profesorë të rregullt:

1. Dr. Ejup Sahiti, Procedura penale I, sem. V, 2+1, Procedura penale II, sem. VI, 2+1, Psikologjia gjyqësore, sem. IX, 2+1, E drejta penale e të miturve, sem. IX, 1+1.
2. Dr. Faik Brestovci, Procedura civile III, sem. VII, 2+0, Të menduarit dhe të shkruarit juridik, sem. VIII, 2+0, Procedura civile ndërkombëtare, sem. IX 2+0.
3. Dr. Muhamet Mehmeti, E drejta e punës II, sem. VII, 2+0.
4. Dr. Sabri Kadriu, Financa dhe e drejta financiare, sem. V, 2+1, E drejta fiskale, sem. V, 2+1, Hyrje në financat publike, sem. VII, 2+0, Politika fiskale dhe e drejta fiskale, sem. VIII, 2+0.
5. Dr. Zejnullah Gruda, E drejta ndërkombëtare e të drejtave të njeriut, sem. V, 2+1, E drejta ndërkombëtare e mjedisit, sem. IX, 2+0.
6. Dr. Esat Stavileci, E drejta administrative I, sem. III, 2+1, E drejta e komunave, sem. VII, 2+0, Të menduarit dhe të shkruarit juridik, sem. VIII, 2+0, Procedura administrative dhe konflikti administrativ, sem. IX, 2+0, E drejta administrative II, sem. VII, 2+0.

Profesorë asistentë:

1. Dr. Iset Morina, Procedura civile I, sem. V, 2+1, Procedura civile II, sem. VI, 2+1.
2. Dr. Ibrahim Gashi, Historia e diplomacisë, sem. IX, 2+0.

Ligjërues:

1. Mr. Nysret Gacaferri, Ekonomia I, sem. I, 2+1.

Lektorë:

1. Burbuqe Paçuku, Gjuhë gjermane I, sem. I, 2+0, Gjuhë gjermane II, sem. II, 2+0, Gjuhë gjermane III, sem. III, 2+0, Gjuhë gjermane IV, sem. IV, 2+0.
2. Ilirjana Tahiraj, Gjuhë angleze I, sem. I, 2+0, Gjuhë angleze II, sem. II, 2+0.
3. Shaban Qerreti, Gjuhë frënge I, sem. I, 2+0, Gjuhë frënge II, sem II, 2+0, Gjuhë frënge III, sem. III, 2+0, Gjuhë frënge IV, sem. IV, 2+0.

FAKULTETI EKONOMIK
Rr. “Ramiz Sadiku”, tel. 038/228-966, 221-895

DEKAN: Prof. As. Rrustem Asllanaj
PRODEKANË: Prof. As. Enver Kutllovci
Prof. As. Hysen Ismajli
SEKRETARE: Valbona Zhubi, juriste e diplomuar

HISTORIKU I FAKULTETIT EKONOMIK

Më 24 qershor 1961 u miratua Ligji për themelimin e Fakultetit Juridik-Ekonomik në Prishtinë dhe në vitin akademik 1961/62 ky fakultet ka filluar së funksionuari.
Në Seksionin Ekonomik në vitin e parë të punës u angazhuan në marrëdhënie të përhershme pune vetëm dy profesorë shqiptarë, ndërsa u jepnin mësim 549 studentëve, nga të cilët 157 në studime të rregullta. Nga ky numër, studentë shqiptarë në studime të rregullta kanë qenë 64, ndërsa me korrespondencë 49 sish. Në vitin shkollor 1971/72 Fakulteti Juridik-Ekonomik u nda në dy fakultete të pavarura - në atë Juridik dhe në atë Ekonomik.
Fakulteti Ekonomik i Prishtinës prej 1 tetorit 1971 funksionon si organizatë e pavarur e arsimit të lartë.
Në fillim mësimi mbahej vetëm në gjuhën serbokroate, ndërsa prej vitit akademik 1970/71 edhe në gjuhën shqipe. Fakulteti Ekonomik në Prishtinë ka arritur suksese të mëdha në ngritjen e kuadrit profesional mësimor-shkencor dhe në aftësimin e ekspertëve të rinj. Përveç studimeve të rregullta katërvjeçare, në Fakultetin Ekonomik organizohen edhe studime pasdiplomike.
Deri më tani në këtë fakultet kanë diplomuar gjithsej 5785 studentë me mësim në gjuhën shqipe.
Në vitin 2001 Senati i Universitetit të Prishtinës aprovoi planet mësimore të mbështetura në Deklaratën e Bolonjës për nivelin bachelor. Në gjysmën e dytë të vitit 2004, me rastin e ristrukturimit të studimeve themelore, miratohen edhe planet mësimore për studime në nivel të masterit në këto departamente: Financa, Kontabilitet, Menaxhment dhe Informatikë e Ekonomiks.
Më 17 korrik 2007 Senati i UP-së miratoi planin e ri mësimor për studimet bachelor për vitin akademik 2007⁄08.

Zbatimi i këtij plani mësimor fillon nga viti akademik 2007/08, ndërsa për studimet paraprake bachelor dhe master zbatohet plani mësimor i publikuar në pasqyrën e vitit 2005/06.

DREJTIMI EKONOMIKS

VITI I PARË
SEMESTRI I

Nr.	Lënda	Statusi	Orë	ECTS
1.	Mikroekonomia I	O	3+2	8
2.	Matematikë	O	3+2	8
3.	Informatikë	O	1+2	5
4.	E drejta biznesore	O	2+1	5
5.	Gjuhë e huaj I	O	1+1	4
	Gjithsej			30

SEMESTRI II

Nr.	Lënda	Statusi	Orë	ECTS
1.	Makroekonomia I	O	3+2	8
2.	Kontabilitet	O	3+2	8
3.	Statistikë	O	3+2	8
4.	Ekonomia e Kosovës dhe e BE-së	Z	2+1	6
5.	Matematika për biznes	Z	2+1	6
6.	Sociologji	Z	2+0	6
	Gjithsej			30

Udhëzim: Studenti duhet të zgjedhë njërën nga tri lëndët zgjedhore të ofruara për këtë semestër.

VITI I DYTË
SEMESTRI III

Nr.	Lënda	Statusi	Orë	ECTS
1.	Makroekonomi II	O	2+1	6
2.	Mikroekonomi II	O	2+1	6
3.	Ekonomiksi i tregut të punës	O	2+1	6
4.	Paraja dhe financat	Z	2+1	6
5.	Menaxhment	Z	2+1	6
6.	Financat ndërkombëtare	Z	2+0	6
7.	Kontabiliteti i menaxhmentit	Z	2+1	6
	Gjithsej			30

Udhëzim: Studenti duhet t'i zgjedhë dy nga katër lëndët zgjedhore të ofruara për këtë semestër.

SEMESTRI IV

Nr.	Lënda	Statusi	Orë	ECTS
1.	Ekonometri I	O	2+1	6
2.	Ekonomiksi i tregtisë ndërkombëtare	O	2+1	6
3.	Ekonomi monetare	O	2+0	6
4.	Biznesi ndërkombëtar	Z	2+1	6
5.	Informatikë e biznesit	Z	2+2	6
6.	Ndërmarrësi	Z	2+1	6
7.	Gjuhë e huaj II	Z	1+2	6
	Gjithsej			30

Udhëzim: Studenti duhet t'i zgjedhë dy nga katër lëndët zgjedhore të ofruara për këtë semestër.

VITI I TRETË
SEMESTRI V

Nr.	Lënda	Statusi	Orë	ECTS
1.	Makroekonomi e aplikuar	O	2+1	6
2.	Ekonomiksi i tranzicionit	O	2+0	6
3.	Ekonomiksi i Unionit Evropian	O	2+0	6
4.	Vendosja në biznes	Z	2+1	6
5.	Menaxhimi i inovacioneve	Z	2+1	6
6.	Ekonomiksi i personelit	Z	2+0	6
7.	Tregjet financiare	Z	2+1	6
	Gjithsej			30

Udhëzim: Studenti duhet t'i zgjedhë dy nga katër lëndët zgjedhore të ofruara për këtë semestër.

SEMESTRI VI

Nr.	Lënda	Statusi	Orë	ECTS
1.	Historia e mendimit ekonomik	O	2+1	6
2.	Ekonomiksi i zhvillimit	O	2+1	6
3.	Ekonometri II	O	2+1	4
4.	Financa publike	Z	2+0	4
5.	Ekonomiksi i administratës publike	Z	2+0	4
6.	Strategjia e tatimeve	Z	2+0	4
7.	Menaxhmenti bankar	Z	2+0	4
8.	Lëndë të tjera nga fakultetet e tjera të UP-së nga semestri VI	Z	2+0	4
9.	Punimi i diplomës	O		6
	Gjithsej			30

Udhëzim: Studenti duhet të zgjedhë njërën nga lëndët zgjedhore të ofruara, si dhe një lëndë nga ndonjë fakultet tjetër i UP-së.

Referencat:
-Fakulteti Ekonomik i Lubjanës (http: www.ef.uni-lj.si/en/studij/undergraduate/undergraduateOld.asp).
-Fakulteti i Ekonomiksit dhe Biznesit –Amsterdam: http://www.feb.uva.nl/bsc economics.

DREJTIMI FINANCA, BANKA DHE KONTABILITET

VITI I PARË
SEMESTRI I

Nr.	Lënda	Statusi	Orë	ECTS
1.	Mikroekonomi I	O	3+2	8
2.	Matematikë	O	3+2	8
3.	Informatikë	O	1+2	5
4.	E drejta biznesore	O	2+1	5
5.	Gjuhë e huaj	O	1+1	4
	Gjithsej			30

SEMESTRI II

Nr.	Lënda	Statusi	Orë	ECTS
1.	Makroekonomi I	O	3+2	8
2.	Kontabilitet	O	3+2	8
3.	Statistikë	O	3+2	8
4.	Ekonomia e Kosovës dhe BE-së	Z	2+1	6
5.	Matematikë për biznes	Z	2+1	6
6.	Sociologji	Z	2+0	6
	Gjithsej			30

Udhëzim: Studenti duhet të zgjedhë njërën nga tri lëndët zgjedhore të ofruara për këtë semestër.

VITI I DYTË
SEMESTRI III

Nr.	Lënda	Statusi	Orë	ECTS
1.	Paraja dhe financat	O	2+1	6
2.	Kontabiliteti i menaxhmentit	O	2+1	6
3.	Financat ndërkombëtare	O	2+0	6
4.	Marketing	Z	2+1	6
5.	Menaxhment	Z	2+1	6
6.	Biznesi elektronik	Z	2+1	6
7.	Makroekonomia II	Z	2+1	6
	Gjithsej			30

Udhëzim: Studenti duhet t'i zgjedhë dy nga katër lëndët zgjedhore të ofruara për këtë semestër.

SEMESTRI IV

Nr.	Lënda	Statusi	Orë	ECTS
1.	Financat e korporatave	O	2+1	6
2.	Kontabiliteti financiar	O	2+1	6
3.	Biznesi ndërkombëtar	O	2+1	6
4.	Menaxhmenti i biznesit të vogël dhe të mesëm	Z	2+1	6
5.	Ekonomiksi i tregtisë ndërkombëtare	Z	2+1	6
6.	Ndërmarrësi	Z	2+1	6
7.	Gjuhë e huaj II	Z	1+2	6
	Gjithsej			30

Udhëzim: Studenti duhet t'i zgjedhë dy nga katër lëndët zgjedhore të ofruara për këtë semestër.

VITI I TRETË
SEMESTRI V

Nr.	Lënda	Statusi	Orë	ECTS
1.	Tregjet financiare	O	2+1	6
2.	Banka dhe afarizmi bankar	O	2+1	6
3.	Analiza e pasqyrave financiare	O	2+1	6
4.	Menaxhmenti financiar	Z	2+1	6
5.	Kontabiliteti publik	Z	2+1	6
6.	Ekonomiksi i tranzicionit	Z	2+0	6
7.	Vendosja në biznes	Z	2+1	6
	Gjithsej			30

Udhëzim: Studenti duhet t'i zgjedhë dy nga katër lëndët zgjedhore të ofruara për këtë semestër.

SEMESTRI VI

Nr.	Lënda	Statusi	Orë	ECTS
1.	Auditimi	O	2+1	6
2.	Menaxhmenti i riskut dhe sigurimet	O	2+1	6
3.	Financa publike	O	2+0	4
4.	Strategjia e tatimeve	Z	2+0	4
5.	Menaxhmenti bankar	Z	2+0	4
6.	Etika në kontabilitet dhe auditim	Z	2+0	4
7.	Menaxhmeti i operacioneve	Z	2+1	4
8.	Lëndë zgjedhore nga fakultetet e tjera të UP-së nga semestri i VI	Z	2+0	4
9.	Punimi i diplomës			6
	Gjithsej			30

Udhëzim: Studenti duhet të zgjedhë një nga lëndët zgjedhore të ofruara për këtë semestër, si dhe një lëndë opcionale nga fakultetet e tjera të UP-së.

Referencat:
- Fakulteti Ekonomik i Lubjanës (http: www.ef.uni-lj.si/en/studij/undergraduate/undergraduateOld.asp).
- Fakulteti i Ekonomiksit dhe Biznesit –Amsterdam: http://www.feb.uva.nl/bsc economics.

DREJTIMI MENAXHMENT DHE INFORMATIKË

VITI I PARË
SEMESTRI I

Nr.	Lënda	Statusi	Orë	ECTS
1.	Mikroekonomi I	O	3+2	8
2.	Matematikë	O	3+2	8
3.	Informatikë	O	1+2	5
4.	E drejta biznesore	O	2+1	5
5.	Gjuhë e huaj	O	1+1	4
	Gjithsej			30

SEMESTRI II

Nr.	Lënda	Statusi	Orë	ECTS
1.	Makroekonomi I	O	3+2	8
2.	Kontabilitet	O	3+2	8
3.	Statistikë	O	3+2	8
4.	Ekonomia e Kosovës dhe BE-së	Z	2+1	6
5.	Matematikë për biznes	Z	2+1	6
6.	Sociologji	Z	2+0	6
	Gjithsej			30

Udhëzim: Studenti duhet të zgjedhë njërën nga tri lëndët zgjedhore të ofruara për këtë semestër.

VITI I DYTË
SEMESTRI III

Nr.	Lënda	Statusi	Orë	ECTS
1.	Menaxhment	O	2+1	6
2.	Marketing	O	2+1	6
3.	Menaxhmenti i resurseve njerëzore	O	2+1	6
4.	Paraja dhe financat	Z	2+1	6
5.	Mikroekonomia II	Z	2+1	6
6.	Biznes elektronik	Z	2+1	6
7.	Kontabiliteti i menaxhmentit	Z	2+1	6
	Gjithsej			30

Udhëzim: Studenti duhet t'i zgjedhë dy nga katër lëndët zgjedhore të ofruara për këtë semestër.

SEMESTRI IV

Nr.	Lënda	Statusi	Orë	ECTS
1.	Menaxhmenti i biznesit të vogël dhe të mesëm	O	2+1	6
2.	Informatika e biznesit	O	2+2	6
3.	Sjellje organizative	O	2+1	6
4.	Biznesi ndërkombëtar	Z	2+1	6
5.	Ndërmarrësi	Z	2+1	6
6.	E drejta biznesore ndërkombëtare	Z	2+1	6
7.	Gjuhë e huaj II	Z	1+2	4
	Gjithsej			30

Udhëzim: Studenti duhet t'i zgjedhë dy nga katër lëndët zgjedhore të ofruara për këtë semestër.

VITI I TRETË
SEMESTRI V

Nr.	Lënda	Statusi	Orë	ECTS
1.	Vendosja në biznes	O	2+1	6
2.	Menaxhmenti financiar	O	2+1	6
3.	Menaxhmenti i projekteve	O	2+1	6
4.	Menaxhimi i inovacioneve	Z	2+1	6
5.	Ekonomiksi i tranzicionit	Z	2+0	6
6.	Analiza e investimeve	Z	2+1	6
7.	Komunikim biznesi	Z	2+1	6
	Gjithsej			30

Udhëzim: Studenti duhet t'i zgjedhë dy nga katër lëndët zgjedhore të ofruara për këtë semestër.

SEMESTRI VI

Nr.	Lënda	Statusi	Orë	ECTS
1.	Menaxhmenti strategjik	O	2+1	6
2.	Menaxhmenti i bazave të të dhënave	O	2+1	6
3.	Menaxhmenti i operacioneve	O	2+1	4
4.	Projektimi i sistemeve informative	Z	2+0	4
5.	Etika në biznes	Z	2+0	4
6.	Psikologjia e punës	Z	2+0	4
7.	Menaxhmenti bankar	Z	2+0	4
8.	Lëndë zgjedhore nga fakultetet e tjera të UP-së nga semestri VI	Z	2+0	4
9.	Punimi i diplomës			6
	Gjithsej			30

Udhëzim: Studenti duhet të zgjedhë njërën nga lëndët zgjedhore të ofruara në këtë semestër, si dhe një lëndë opcionale nga fakultetet e tjera të UP-së.

Referencat:
- Fakulteti Ekonomik i Lubjanës (http: www.ef.uni-lj.si/en/studij/undergraduate/undergraduateOld.asp).
- Fakulteti i Ekonomiksit dhe Biznesit –Amsterdam: http://www.feb.uva.nl/bsc economics.

DREJTIMI MARKETING

VITI I PARË
SEMESTRI I

Nr.	Lënda	Statusi	Orë	ECTS
1.	Mikroekonomi I	O	3+2	8
2.	Matematikë	O	3+2	8
3.	Informatikë	O	1+2	5
4.	E drejta biznesore	O	1+1	5
5.	Gjuhë e huaj I	O	1+1	4
	Gjithsej			30

SEMESTRI II

Nr.	Lënda	Statusi	Orë	ECTS
1.	Makroekonomi	O	3+2	8
2.	Kontabilitet	O	3+2	8
3.	Statistikë	O	3+2	8
4.	Ekonomia e Kosovës dhe e BE-së	Z	2+1	6
5.	Matematika për biznes	Z	2+1	6
6.	Sociologji	Z	2+0	6
	Gjithsej			30

Udhëzim: Studenti duhet të zgjedhë njërën nga tri lëndët zgjedhore të ofruara të ofruara për këtë semestër.

VITI I DYTË
SEMESTRI III

Nr.	Lënda	Statusi	Orë	ECTS
1.	Marketing	O	2+1	6
2.	Menaxhimi i distribuimit	O	2+1	6
3.	Menaxhment	O	2+1	6
4.	Paraja dhe financat	Z	2+1	6
5.	Njohja dhe kontrolli i mallrave	Z	2+1	6
6.	Kontabiliteti i menaxhmentit	Z	2+1	6
7.	Biznesi elektronik	Z	2+1	6
	Gjithsej			30

Udhëzim: Studenti duhet t'i zgjedhë dy nga katër lëndët zgjedhore të ofruara për këtë semestër.

SEMESTRI IV

Nr.	Lënda	Statusi	Orë	ECTS
1.	Kërkimet e marketingut	O	2+1	6
2.	Menaxhmenti i biznesit të vogël dhe të mesëm	O	2+1	6
3.	Biznesi ndërkombëtar	O	2+1	6
4.	Informatikë e biznesit	Z	2+2	6
5.	E drejta biznesore ndërkombëtare	Z	2+1	6
6.	Ndërmarrësi	Z	2+1	6
7.	Gjuhë e huaj II	Z	1+2	6
	Gjithsej			30

Udhëzim: Studenti duhet t'i zgjedhë dy nga katër lëndët zgjedhore të ofruara për këtë semestër.

VITI I TRETË
SEMESTRI V

Nr.	Lënda	Statusi	Orë	ECTS
1.	Marketingu ndërkombëtar	O	2+1	6
2.	Vendosja në biznes	O	2+1	6
3.	Sjelljet e konsumatorëve	O	2+0	6
4.	Marketingu i shërbimeve	Z	2+1	6
5.	Marketingu industrial	Z	2+1	6
6.	Modelet e marketingut	Z	2+1	6
7.	Analizat e investimeve	Z	2+1	6
	Gjithsej			30

Udhëzim: Studenti duhet t'i zgjedhë dy nga katër lëndët zgjedhore të ofruara për këtë semestër.

SEMESTRI VI

Nr.	Lënda	Statusi	Orë	ECTS
1.	Strategjia e marketingut	O	2+1	6
2.	Promocioni	O	2+0	6
3.	Politika e dizajnit të produktit	O	2+0	4
4.	Menaxhmenti i operacioneve	Z	2+1	4
5.	Planifikimi i marketingut	Z	2+1	4
6.	Menaxhmenti strategjik	Z	2+1	4
7.	Etika në biznes	Z	2+0	4
8.	Lëndë zgjedhore nga fakultetet e tjera të UP-së	Z	2+0	4
9.	Punimi i diplomës			6
	Gjithsej			30

Udhëzim: Studenti duhet të zgjedhë njërën nga lëndët zgjedhore të ofruara në këtë semestër, si dhe një lëndë opcionale nga fakultetet e tjera të UP-së.

Referencat:
- Fakulteti Ekonomik i Lubjanës (http:www.ef.uni-lj.si/en/studij/undergraduate/undergraduateOld.asp).
- Fakulteti i Ekonomiksit dhe Biznesit –Amsterdam: http://www.feb.uva.nl/bsc economics.

PERSONELI AKADEMIK NË MARRËDHËNIE TË RREGULLT PUNE

Profesorë të rregullt:

1. Dr. Selman Selmanaj, Makroekonomi I e II, sem. I e III, 3+2, Ekonomi e tranzicionit, sem. V, 2+0.
2. Dr. Partizan Shuperka, Ekonomia e zhvillimit, sem. V, 2+1, Politika e progresit shkencor teknologjik, sem. VI, 2+0.
3. Dr. Musa Limani, Integrime ekonomike evropiane, sem. III, 2+0, Makroekonomi e aplikuar, sem. V, 2+2, sem. VI, 2+0.
4. Dr. Ismet Begu, Mikroekonomi I, sem. I, 3+2, Mikroekonomi II, sem. III, 2+2, Menaxhmenti i prodhimit, sem. VI, 2+0.
5. Dr. Sinan Ademaj, Makroekonomi I, sem. II, 3+2, Makroekonomi II, sem. III e IV, 2+2.
6. Dr. Ramiz Livoreka, Mikroekonomia I, sem. I, 3+2, Kërkimet e marketingut, sem. VI, 2+1.
7. Dr. Riza Smaka, Kontratat e biznesit, sem. VI, 2+1, E drejta biznesore, sem. I, 2+1, E drejta biznesore, sem. I, 2+1, E drejta e punës, sem. V, 2+1.
8. Dr. Justina Pula-Shiroka, Kërkime operacionale, sem. IV, 2+1, Teoria dhe metodat e vendosjes, sem. V 2+1, sem. VI, 2+1.
9. Dr. Gazmend Luboteni, Financat e korporatave, sem. III, 2+0, Banka dhe afarizmi bankar, sem. V, 2+1, sem. VI, 2+1, Menaxhmenti bankar, sem. VI, 2+0.
10. Dr. Nail Reshiti, Strategjia e marketingut, sem. V, 2+0, Sjelljet e konsumatorëve, sem. IV, 2+0, Bazat e marketingut, sem. III, 2+1, sem. IV, 2+1.
11. Dr. Ali Jakupi, Marketingu, sem. III, 2+1, sem. IV, 2+1, Marketing ndërkombëtar, sem. V, 2+1, sem. VI, 2+1, Menaxhmenti i marketingut industrial, sem. V, 2+0.
12. Dr. Nexhmi Rexha, Metodologjia e punës shkencore dhe kërkimore, sem. VII, 3+0.

Profesorë të asocuar:

1. Dr. Berim Ramosaj, Menaxhment, sem. III, 2+2, sem. IV, 2+2, Menaxhmenti financiar, sem. VI, 2+0, Organizim afarist, sem. IV, 2+2.
2. Dr. Rifat Blaku, Ekonomia e Kosovës dhe e BE-së, sem, II, 2+1.
3. Dr. Isa Mustafa, Menaxhmenti i resurseve humane, sem. IV, 2+0, Mikroekonomia I, sem. I, 3+2, Menaxhmenti financiar, sem. VI, 2+2, Mikroekonomia II, sem. III, 2+2.
4. Dr. Myrvete Badivuku-Pantina, Makroekonomi I, sem. II, 3+2, Makroekonomi II, sem. III, 2+2, sem. IV, 2+2.
5. Dr. Ymer Havolli, Etika e biznesit, sem. V, 2+0.

Profesorë asistentë:

1. Dr. Xhevat Bakraqi, Statistikë, sem. II, 3+2, Politikë sociale, sem. IV, 2+0, Ekonomi e sigurimeve, sem. V, 2+1.
2. Dr. Ajet Ahmeti, Matematikë, sem. I, 3+2, Matematikë elementare, sem. I, 2+1.
3. Dr. Hysen Ismajli, Kontroll dhe revizion, sem. VI, 2+1, Analiza financiare, sem. V, 2+1.
4. Dr. Enver Kutllovci, Menaxhmenti i projekteve, sem.V, 2+1, Biznesi i vogël dhe i mesëm, sem. IV, 2+1, Menaxhimi strategjik, sem.VI, 2+1.
5. Dr. Mihane Berisha, Informatika e biznesit, sem. III, 2+2, sem. IV, 2+2.
6. Dr. Meleke Behluli, Njohje dhe kontrolli i mallrave, sem. IV, 2+2, Menaxhimi i sektorëve publik, sem. V, 2+0, Politika e dizajnit të prodhimit, sem. IV, 2+1.
7. Dr. Safet Merovci, Tregjet dhe institucionet financiare, sem. V, 2+1, sem. VI, 2+1, Ndërmarrësi, sem. IV, 2+0, Financa ndërkombëtare, sem. V, 2+0.
8. Dr. Shpresa Hoxha, Gjuhë angleze I, sem. I, 1+1, Gjuhë angleze II, sem. IV, 0+2.
9. Dr. Skënder Ahmeti, Kontabilitet, sem. II, 2+2, Kontabilitet financiar, sem. III, 2+1, sem. IV, 2+1, Kontabiliteti i menaxhmentit, sem. III, 2+1.
10. Dr. Rustem Asllanaj, Kontabilitet, sem. II, 2+2, Kontabilitet financiar, sem. III, 2+1, sem. IV, 2+1, Kontabiliteti i menaxhmentit, sem. III, 2+1, Kontabilitet, sem. II, 3+2.
11. Dr. Besim Beqaj, Biznesi ndërkombëtar, sem. III, 2+0, Menaxhmenti i biznesit, sem. IV, 2+0, Marketingu i veprimtarive shërbyese, sem. III, 2+0.

Ligjërues:

1. Mr. Murteza Shllaku, Gjuhë angleze I, sem. I, 1+1, Gjuhë angleze II, sem. IV. 2+2.

2. Asistentë:
3. Mr. Florentina Xhelili, Mikroekonomi I, sem. III, 2+2, Mikroekonomi II, sem. III, 2+2.
4. Mr. Afërdita Berisha, Informatika e biznesit, sem. III e IV, 2+2, sem. IV, Informatikë, sem. I, 1+2, sem. II, 2+2.
5. Mr. But Dedaj, Ekonomia e zhvillimit, sem. V, 2+1, sem. VI, 2+1, Makroekonomi II, sem. III, 2+2, sem. IV, 2+2.
6. Mr. Besnik Krasniqi, Teori dhe metoda të vendosjes, sem. V, 2+1, sem. VI, 2+1, Biznes i vogël dhe i mesëm, sem. IV, 2+1.
7. Dr. Avdullah Hoti, Mikroekonomi I, sem. II. 3+2, Makroekonomi II, sem. III 2+2, sem. IV, 2+2, Ekonomia e punës, sem. III, 2+0.
8. Mr. Petrit Gashi, Informatikë, sem. III, 1+2, Biznes i vogël dhe i mesëm, sem. IV, 2+1.
9. Mr. Driton Balaj, Financa, sem. III, 2+2, sem. IV, 2+2, Financa publike, sem. VI, 2+1.
10. Mr. Gazmend Qorraj, Mikroekonomi I, sem. I, 3+2, Ekonomia e Kosovës dhe e BE-së, sem. II, 2+1.
11. Mr. Arben Dermaku, Kontabilitet, sem. II, 3+2, Kontabilitet financiar, sem. III, 2+2, sem. IV, 2+2, Kontabilitet i menaxhmentit, sem. III, 2+1.

Asistentë të rinj:

1. Mr. Nexhmije Berisha, Kontabilitet financiar, sem. III, 2+1, sem. IV 2+1,

FAKULTETI I NDËRTIMTARISË DHE ARKITEKTURËS

Rr. “Kodra e Diellit”, tel. 038/548-644

DEKAN:	Prof. Dr. Musa Stavileci
PRODEKANË:	Prof. As. Naser Kabashi
	IDA, Xhelal Llonçari (u. d.)
SEKRETARE:	Valdete Shala, juriste e diplomuar

HISTORIKU I FAKULTETIT TË NDËRTIMTARISË DHE ARKITEKTURËS

Fakulteti është ngritur në themelet e Shkollës së Lartë Teknike në Prishtinë më 20 tetor 1961 me Drejtimin e Ndërtimtarisë, Drejtimin e Elektroteknikës dhe Drejtimin e Makinerisë. Në Shkollën e Lartë Teknike diplomuan 189 studentë. Më 1965 u themelua Fakulteti Teknik me Seksionin e Ndërtimtarisë dhe ai e filloi punën më 19 dhjetor 1965 me 138 studentë të rregullt, pesë arsimtarë dhe pesë asistentë.
Më 30 tetor 1967 hapen edhe Seksioni i Elektroteknikës dhe Seksioni i Makinerisë në Prishtinë. Mësimi në këto seksione filloi në vitin akademik 1967/68, kurse në vitin shkollor 1970/71 fillojnë punën edhe tri seksione të reja: Xehetaria, Teknologjia dhe Metalurgjia.
Më 12 maj 1977 hapet edhe Seksioni i Arkitekturës. Si pasojë e mungesës së lokalit për 270 studentë të rinj të pranuar në fakultet u vendos që mësimi të fillojë në lokalet e Shkollës së Lartë Teknike në Mitrovicë, mirëpo kjo nuk u realizua. Në vitin akademik 1972/73, viti III (semestri V dhe VI), studentët e lëshuan Mitrovicën dhe prej marsit të vitit 1973 deri më 1974 për të gjitha vitet e këtyre seksioneve mësimi u mbajt në lokalet e Fakultetit Teknik në Prishtinë. Më 1974, kur edhe u themelua Fakulteti i Xehetarisë dhe Metalurgjisë në Mitrovicë, studentët i vazhduan studimet në këtë qytet.
Fakulteti Teknik u transformua për herë të dytë në historikun e tij, me ç'rast u nda në tri fakultete: në Fakultetin e Ndërtimtarisë dhe të Arkitekturës, në Fakultetin Elektroteknik dhe në Fakultetin e Makinerisë.
Fakulteti i Ndërtimtarisë dhe i Arkitekturës u themelua më 25 shkurt 1988.
Në kuadër të Fakultetit Teknik, në FNA nga fillimi deri në vitin 1988 diplomuan 374 studentë, ndërsa prej vitit 1988 deri në vitin 2005 diplomuan 934 studentë.
Në vitin 2001 Senati i Universitetit të Prishtinës aprovoi planet mësimore të mbështetura në Deklaratën e Bolonjës për nivelin bachelor, ndërsa në qershor të vitit 2004 u miratuan planet mësimore për studime master për këto seksione:

Ndërtimtari –Drejtimi Konstruktiv dhe Drejtimi Hidroteknik dhe
Arkitekturë – Drejtimi Planifikim e Menaxhim Urban dhe Drejtimi i Projektimeve.

Këtë vit akademik Fakulteti i Ndërtimtarisë dhe i Arkitekturës ka 1216 studentë në studime bazike,15 studentë në studime master, ndërsa në procesin mësimor janë të angazhuar 48 mësimdhënës dhe asistentë në marrëdhënie të rregullt pune, si dhe 29 në punë plotësuese dhe të angazhuar.
Për vitin akademik 2007/08 janë regjistruar 275 studentë prej të cilëve 175 të rregullt dhe 100 me vetëfinancim.

Zbatimi i këtij plani mësimor fillon nga viti akademik 2007/08, ndërsa për studimet paraprake bachelor dhe master zbatohet plani mësimor i publikuar në pasqyrën e vitit 2005/06.

1. SEKSIONI I NDËRTIMTARISË
a) DREJTIMI KONSTRUKTIV

VITI I PARË
SEMESTRI I

Nr.	Lënda	Statusi	Orë	ECTS
1.	Hyrje në ndërtimtari	O	2+0	4
2.	Matematika I	O	3+2	8
3.	Gjeometri deskriptive	O	2+2	4
4.	Fizikë	O	2+2	6
5.	Gjuhë e huaj	Z	2+0	5
6.	Bazat e informatikës	Z	2+2	5
	Gjithsej			30

SEMESTRI II

Nr.	Lënda	Statusi	Orë	ECTS
1.	Matematika II	O	3+2	8
2.	Mekanika I	O	3+2	6
3.	Materialet e ndërtimit I	O	2+2	6
4.	Teknika e matjeve në gjeodezi	O	2+2	6
5.	Probabiliteti dhe statistika	Z	2+1	4
6.	Konstruksionet ndërtimore	Z	2+2	4
	Gjithsej			30

VITI I DYTË
SEMESTRI III

Nr.	Lënda	Statusi	Orë	ECTS
1.	Rezistenca e materialeve I	O	3+2	7
2.	Mekanika II	O	2+2	6
3.	Materialet e ndërtimit II	O	2+2	6
4.	Metodat numerike	O	2+2	6
5.	Mbrojtja e ambientit	Z	2+0	5
6.	Rregullativa ndërtimore	Z	2+0	5
				30

SEMESTRI IV

Nr.	Lënda	Statusi	Orë	ECTS
1.	Mekanika e dherave	O	3+2	6
2.	Statika I	O	3+2	7

3.	Rezistenca e materialeve II	O	2+2	6
4.	Teknologjia e betonit	O	2+2	6
5.	Gjeologjia në ndërtimtari	Z	2+0	5
6.	Projektimi i rrugëve	Z	2+2	5
7.	Mekanika e fluideve	Z	2+2	5
	Gjithsej			30

VITI I TRETË
SEMESTRI V

Nr.	Lënda	Statusi	Orë	ECTS
1.	Statika II	O	3+2	6
2.	Konstruksionet e betonit I	O	3+2	7
3.	Konstruksionet e çelikut I	O	3+2	6
4.	Konstruksionet e drurit	O	2+2	5
5.	Fondamentet	O	3+2	6
	Gjithsej			30

SEMESTRI VI

Nr.	Lënda	Statusi	Orë	ECTS
1.	Konstruksionet metalike II	O	3+2	6
2.	Konstruksionet e betonit II	O	2+3	6
3.	Objektet hidroteknike	O	2+2	5
4.	Organizimi dhe teknologjia e ndërtimit	O	2+2	5
5.	Punim diplome	O		8
	Gjithsej			30

b) DREJTIMI HIDROTEKNIKË

VITI I PARË
SEMESTRI I

Nr.	Lënda	Statusi	Orë	ECTS
1.	Hyrje në ndërtimtari	O	2+0	4
2.	Matematika I	O	3+2	8
3.	Gjeometri deskriptive	O	2+2	6
4.	Fizikë	O	2+2	7
5.	Gjuhë e huaj	Z	2+0	5
	Bazat e informatikës	Z	2+2	5
				30

Udhëzim: Studenti duhet të zgjedhë njërën nga lëndët zgjedhore të ofruara.

SEMESTRI II

Nr.	Lënda	Statusi	Orë	ECTS
1.	Matematika II	O	3+2	8
2.	Mekanika I	O	3+2	6
3.	Materialet e ndërtimit I	O	2+2	6
4.	Teknika e matjeve në gjeodezi	O	2+2	6
5.	Probabiliteti dhe statistika	Z	2+1	4
6.	Konstruksionet ndërtimore	Z	2+2	4
	Gjithsej			30

Udhëzim: Studenti duhet të zgjedhë njërën nga lëndët zgjedhore të ofruara.

VITI I DYTË
SEMESTRI III

Nr.	Lënda	Statusi	Orë	ECTS
1.	Rezistenca e materialeve I	O	3+2	7
2.	Mekanika II	O	2+2	6
3.	Materialet e ndërtimit II	O	2+2	6
4.	Metodat numerike	O	2+2	6
5.	Mbrojtja e ambientit	Z	2+0	5
6.	Gjeologjia në ndërtimtari	Z	2+0	5
7.	Rregullativa ndërtimore	Z	2+0	5
	Gjithsej			30

Udhëzim: Studenti duhet të zgjedhë njërën nga lëndët zgjedhore të ofruara.

SEMESTRI IV

Nr.	Lënda	Statusi	Orë	ECTS
1.	Mekanika e dherave	O	3+2	6
2.	Statika I	O	3+2	7
3.	Rezistenca e materialeve II	O	2+2	6
4.	Mekanika e fluideve	O	2+2	6
5.	Teknologjia e betonit	O	2+2	5
	Gjithsej			30

VITI I TRETË
SEMESTRI V

Nr.	Lënda	Statusi	Orë	ECTS
1.	Betoni	O	3+2	6
2.	Hidraulikë	O	3+2	8
3.	Hidrologji	O	3+2	5
4.	Shfrytëzimi i fuqisë së ujërave	O	2+2	5

5.	Gjeoteknikë inxhinierike	Z	2+2	6
6.	Projektimi i rrugëve	Z	2+2	6
7.	Konstruksionet e çelikut	Z	2+1	6
	Gjithsej			30

SEMESTRI VI

Nr.	Lënda	Statusi	Orë	ECTS
1.	Pastrimi i ujërave	O	3+2	5
2.	Sistemet hidroekonomike	O	3+2	6
3.	Objektet hidroteknike	O	2+2	6
4.	Organizimi dhe teknologjia e ndërtimit	O	2+2	5
5.	Punim diplome	O		8
	Gjithsej			30

c) DREJTIMI GJEODEZI

VITI I PARË
SEMESTRI I

Nr.	Lënda	Statusi	Orë	ECTS
1.	Algjebër lineare dhe gjeometri analitike	O	2+2	6
2.	Programimi	O	2+2	6
3.	Bazat e gjeoinformatikës dhe informatikës	O	2+2	6
4.	Instrumentet gjeodezike dhe hyrje në gjeodezi	O	2+2	6
5.	Gjuhë e huaj	Z	2+0	6
6.	Fizikë	Z	2+2	6
	Gjithsej			30

SEMESTRI II

Nr.	Lënda	Statusi	Orë	ECTS
1.	Gjeometri llogaritëse	O	2+2	6
2.	Analiza matematikore	O	2+2	6
3.	Matja e tokës	O	2+2	6
4.	Analiza dhe përpunimi i matjeve gjeodezike	O	2+2	6
5.	Matjet në terren	Z	2+2	6
6.	Bazat e të drejtave të regjistrimit të tokave	Z	2+2	6
7.	Trigonometria sferike	Z	2+2	6
	Gjithsej			30

VITI I DYTË
SEMESTRI III

Nr.	Lënda	Statusi	Orë	ECTS
1.	Baza e të dhënave	O	3+2	7
2.	Gjeometria diferenciale	O	2+2	6
3.	Kadastra	O	2+2	6
4.	Planet gjeodezike	O	2+2	6
5.	Topografia	Z	2+1	5
6.	Puna praktike me instrumente gjeodezike	Z	2+2	5
	Gjithsej			30

SEMESTRI IV

Nr.	Lënda	Statusi	Orë	ECTS
1.	Kartografia	O	2+2	6
2.	Rrethet referente gjeodezike	O	2+2	6
3.	Fotogametria	O	2+2	6
4.	Përdorimi i gjeoinformacioneve	O	2+2	6
5.	Modelimi i gjeoinformacioneve	O	2+2	6
	Gjithsej			30

VITI I TRETË
SEMESTRI V

Nr.	Lënda	Statusi	Orë	ECTS
1.	Pozicionimi satelitor	O	2+2	6
2.	Bazat e gjeodezisë inxhinierike	O	2+2	6
3.	Hulumtimet nga largësitë	O	2+2	6
4.	Rregullimi i tokave	O	2+2	6
5.	Serviset informative të tokës	Z	2+2	6
6.	Hartografia topografike	Z	2+2	6
	Gjithsej			30

SEMESTRI VI

Nr.	Lënda	Statusi	Orë	ECTS
1.	Gjeodezi inxhinierike	O	2+2	6
2.	Matjet shtetërore	O	2+2	6
3.	Projeksionet hartografike	O	2+2	6
4.	Punim diplome	O		8
5.	Infrastruktura gjeoinformatike	Z	2+2	4
6.	Ueb-hartografia	Z	2+2	4
7.	Bazat e astronomisë gjeodezike	Z	2+2	4
8.	Matjet hidrografike	Z	2+2	4
	Gjithsej			30

2. SEKSIONI I ARKITEKTURËS

VITI I PARË
SEMESTRI I

Nr.	Lënda	Statusi	Orë	ECTS
1.	Projektimi I	O	2+3	10
2.	Konstruksionet arkitektonike I	O	2+2	5
3.	Gjeometri deskriptive	O	2+2	4
4.	Vizatim i lirë dhe estetika e hapësirës	O	(0+3)+(1+0	5
5.	Matematikë	O	2+1	3
6.	Histori e artit	O	2+0	3
			22	30
	Fakultative			
1.	Gjuhë e huaj			

SEMESTRI II

Nr.	Lënda	Statusi	Orë	ECTS
1.	Analiza në arkitekturë	O	2+3	10
2.	Konstruksione arkitektonike II	O	2+2	5
3.	Vizatim arkitektonik	O	1+3	5
4.	Perspektiva gjeometrike	O	2+2	4
5.	Materiale ndërtimore	O	2+1	3
6.	Topografi	O	2+0	3
			22	30
	Fakultative			
1.	Gjuhë e huaj			

VITI I DYTË
SEMESTRI III

Nr.	Lënda	Statusi	Orë	ECTS
1.	Projektim II	O	2+4	10
2.	Konstruksione arkitektonike III	O	2+2	5
3.	Teoria e strukturave	O	2+2	5
4.	Sistemet bashkëkohore në objekte I	O	2+2	4
5.	Shkenca humane	O	2+0	3
6.	CAD	Z	1+1	3
7.	Grafi 3D	Z	1+1	3
			22	30
	Fakultative			
1.	Gjuhë e huaj		2	

Udhëzim: Studenti duhet të zgjedhë njërën nga lëndët zgjedhore të ofruara.

SEMESTRI IV

Nr.	Lënda	Statusi	Orë	ECTS
1.	Projektim III	O	2+3	10
2.	Konstruksione arkitektonike IV	O	2+1	5
3.	Historia e arkitekturës-antika	O	2+2	5
4.	Strukturat inxhinierike	O	2+1	4
5.	Sistemet bashkëkohore në objekte II	O	2+1	3
6.	Bazat e urbanizmit	Z	2+2	3
7.	Teknika e urbanizmit	Z	2+2	3
			22	30
	Fakultative			
1.	Gjuhë e huaj		2	

Udhëzim: Studenti duhet të zgjedhë njërën nga lëndët zgjedhore të ofruara.

VITI I TRETË
SEMESTRI V

Nr.	Lënda	Statusi	Orë	ECTS
			2X4=8	
1.	Projektim IV	O	2x(2+2)	10
2.	Urbanizmi I	O	2+2	8
3.	Historia e arkitekturës - mesjeta	O	2+2	8
4.	Fizika e ndërtimit	Z	2+2	4
5.	Shfrytëzimi efikas i energjisë	Z	2+2	4
	Gjithsej		22	30

Udhëzim: Studenti duhet të zgjedhë njërën nga lëndët zgjedhore të ofruara.

SEMESTRI VI

Nr.	Lënda	Statusi	Orë	ECTS
			2x4=8	
1.	Projektim V	O	2x(2+2)	10
2.	Urbanizmi II	O	2+4	8
	Historia e arkitekturës - renesanca dhe		3+1	
3.	klasicizmi	O		8
4.	Struktura hapësinore	Z	2+1	4
5.	Ndërtimi montazh	Z	2+1	4
	Gjithsej		22	30

Udhëzim: Studenti duhet të zgjedhë njërën nga lëndët zgjedhore të ofruara.

VITI I KATËRT
SEMESTRI VII

Nr.	Lënda	Statusi	Orë	ECTS
1.	Projektimi VI	O	2x4=8 2x(2+2)	10
2.	Arkitektura bashkëkohore, Teoria dhe kritika e arkitekturës	O	2x3=6 2x(2+1	8
3.	Projektimi urbanistik I	O	2+2	8
4.	Organizimi dhe teknika e ndërtimit	Z	2+2	4
5.	Menaxhimi i ndërtimit	Z	2+2	4
	Gjithsej		22	30

Udhëzim: Studenti duhet të zgjedhë njërën nga lëndët zgjedhore të ofruara.

SEMESTRI VIII

Nr.	Lënda	Statusi	Orë	ECTS
1.	Projektimi VII, shoqërore, studio	O	2x4=8 1x (2+2) 1x(1+3)+(0+15)	7
2.	Mbrojtja e trashëgimisë arkitektonike	O	2+2	6
3.	Projektimi urbanistik dhe mbrojtja e mjedisit	O	6+2=8 (2+4)+(2+0)	6
4.	Banimi tradicional në Kosovë	Z	2+0	3
5.	Arkitektura regjionale	Z	2+0	3
6.	Punim diplome			8
	Gjithsej		22	30

Udhëzim: Studenti duhet të zgjedhë njërën nga lëndët zgjedhore të ofruara.
Shënim: (0+15) në Projektim janë orët e pesë arsimtarëve që ushtrojnë në të njëjtën kohë me grupet e studentëve (studio).

PERSONELI AKADEMIK NË MARRËDHËNIE TË RREGULLT PUNE

Profesorë të rregullt:

Dr. Abdullah Zejnullahu, Matematika III, sem. III, 2+2, Probabiliteti dhe statistika, sem. II, 2+1, Matematika IV, sem. IV, 3+3, Trigometria sferike, sem. II, 2+2, Metodat matematikore në inxhinieri (master), sem, I, 2+2.

1. Dr. Fevzi Berisha, Matematika, sem. I, 2+1, Probabiliteti dhe statistika, sem. II, 2+0.
2. Dr. Fikret Ahmedi, Mekanika e dherave, sem. V, 3+3, Fondamentet, sem. VI, 3+2, Fondimet e veçanta (master), sem. II, 2+2.
3. Dr. Isak Hoxha, Matematika I, sem. 3+2, Matematika II, sem. II, 3+3.
4. Dr. Musa Satvileci, Hyrje në ndërtimtari, sem. I, 2+0, Statika e konstruksioneve, sem. IV, 2+2, Pllakat dhe guaskat (master), sem. I, 3+2, Dinamika e konstruksioneve (master), sem. II, 3+2, Bazat e inxhinierisë së tërmeteve (master), sem. III, 2+2, Stabiliteti i konstruksioneve (master), sem. II, 2+2.
5. Dr. Sylejman Daka, Pastrimi dhe mbrojtja e ujërave, sem. IV, 2+2, Kanalizimi i vendbanimeve, sem. V, 2+2, Furnizimi me ujë, sem. IV, 2+2, Shfrytëzimi i energjisë së ujërave, sem. VI, 3+3.

Profesorë asistentë:

Dr. Naser Kabashi, Materialet ndërtimore I, sem. II, 2+2, Materialet ndërtimore II, sem. III, 2+2, Materialet në arkitekturë, sem. II, 2+1, Teknologjia e betonit, sem. I, 1+1, Materialet polimere dhe bituminoze (master), sem. I, 1+1, Shqyrtimet e konstruksioneve (master), sem. III, 2+2.

Dr. Naim Hasani, Hidrologjia inxhinierike I, sem. III, 2+2, Hidrologjia inxhinierike II, sem. IV, 2+1, Hidraulika, sem. III, 3+2, Hidraulika e ujërave nëntokësore, Hidraulika e zbatuar, sem. III, 2+1.

Dr. Violeta Nushi, Konstruksionet arkitektonike II, sem. III, 2+1, Konstruksionet ndërtimore II, sem. III, 2+2.

Ligjërues:

1. Mr. Faik Hasani, Konstruksionet metalike I, sem. V, 2+2, Konstruksionet metalike II, sem. VI, 2+2, Bazat e konstruksioneve ndërtimore, sem. IV, 2+1, Konstruksionet metalike në hidroteknikë, sem. IV 2+1, Konstruksionet prej çeliku II (master), sem. I, 2+2, Projektimi i urave prej metali (master), sem. III, 1+3.
2. Mr. Fatos Pllana, Statika e konstruksioneve I, sem. IV, 3+3, Statika e konstruksioneve, V, 3+3, Statika e konstruksioneve, sem. V, 2+2, Dizajimi me kompjuter (CAD-2), sem. V, 1+2, CAD-sistemet, sem. V, 1+1.
3. Mr. Florim Grajçevci, Konstruksionet e drurit, sem. V, 2+2, Bazat e konstruksioneve ndërtimore, sem. IV, 1+1, Konstruksionet prej druri II (master), sem. I, 2+2.

4. Hamdi Sylejmani, Bazat e konstruksioneve të betonit, sem. V , 2+3, Elementet e betonit të armuar, sem. VI, 2+3.
5. Mr. Misin Misini, Kinematika dhe dinamika, sem. III, 2+2, Mekanika I, sem. II, 3+2, Mekanika teknike, sem. III, 2+1, Programet profesionale për projektimin e strukturave (master), sem. III, 2+2.
6. Mr.Shaban Perjuci, Urat (master), sem. II, 3+1, Projektimi i urave prej betoni
7. (master), sem. III, 1+3.
8. Xhelal Llonçari, Konstruksione arkitektonike I, sem. I, 2+2, Konstruksione ndërtimore II, sem. II, 2+2.
9. Mr. Bujar Demjaha, Arkitektura e brendshme, sem. V, 1+1.
10. Burhamedin Sokoli, Projektimi I, sem. I, 2+3, sem. III, 2+2.
11. Erneste Qata, Projektimi III, sem. V, 2+1, Projektimi III-A,sem. V, 1+2, Dizajn industrial, sem. V, 1+1.
12. Dervish Qerreti, Projektimi III, sem. V, 2+1, Projektimi III-A, sem.V, 1+2.
13. Vlora Novakazi, Projektimi III, sem. V, 2+1, Projektimi III-A, sem. V, 1+2.
14. Mr. Shqipe Nixha, Historia e arkitekturës, sem. III, 2+1, Historia e arkitekturës dhe e artit modern, sem.V, 2+1, Mbrojtja e trashëgimisë arkitekturale, sem.V, 2+1.
15. Dukagjin Hasimja, Urbanizmi II, sem. V, 2+1.
16. Flamur Doli, Gjeometri deskriptive, sem. I, 2+2, Perspektivë, sem. III, 1+1, Vizatim i lirë dhe estetika e hapësirës, sem. I, 1+3, Gjeometri deskriptive ND, sem. II, 2+2.

Asistentë:

1. Mr. Eliza Hoxha,

Asistentë të rinj:

17. Bujar Bajqinovci, Dizajn industrial, sem.V, 1+1.
18. Rozafa Basha, Projektimi I, 2+3, Projektimi III, sem. V, 2+1, Projektimi III-A, sem. V, 1+2.
19. Ardita Byci, Urbanizmi III, sem. V, 2+1.
20. Shqipe Spahiu, Urbanizmi II, sem. V, 2+1.
21. Ali Muriqi, Konstruksionet metalike, sem. IV, 2+2, Konstruksionet metalike I, sem. V, 2+2.
22. Mr. Arban Berisha, Hidraulika, sem. III, 3+2, Hidrologjia inxhinierike I, sem. III, 2+2, Hidrologjia inxhinierike II, sem. IV, 2+1, Hidraulika e ujërave nëntokësore, sem. IV, 2+2.
23. Mr. Arton Dautaj, Rezistenca e materialeve I, sem. III, 3+3, Rezistenca e materialeve, sem. III, 2+2, sem. IV, 2+1, Rezistenca e materialeve II, sem. IV, 3+2.
24. Mr.Cenë Krasniqi, Materialet ndërtimore I, sem. II, 2+2, Materialet ndërtimore II, sem. III, 2+2, Materialet në arkitekturë, sem. II, 2+1, Teknologjia e betonit, sem. IV, 2+2.
25. Ferat Shaqiri, Konstruksionet metalike I, sem. V, 2+2, Konstruksionet metalike II, sem. VI, 2+2.
26. Mr. Figene Ahmedi, Pastrimi dhe mbrojtja e ujërave, sem. VI, 2+2, Furnizimi me ujë, sem. IV, 2+2, Meliorimet, sem. V, 2+2, Kanalizimi i vendbanimeve, sem. V, 2+2, Shfrytëzimi i energjisë së ujërave,sem. VI, 2+2, Ekonomia ujore –sistemet ekonomike, sem. VI, 2+1, Instalimet e ujësjellësit dhe kanalizimit, sem. IV, 1+0.

27. Mr. Hajdar Sadiku, Statika e konstruksioneve, sem. IV, 2+2, Pllakat dhe guaskat (master), sem. I, 3+2, Dinamika e konstruksioneve (master), sem. II, 3+2, Metodat e elementeve të fundme (master), sem. I, 2+1, Stabiliteti i konstruksioneve (master), sem. II, 2+2.
28. Ilmi Zherka, Bazat e gjeoinformatikës dhe informatika, sem. I, 2+2, Analiza dhe përpunimi i matjeve gjeodezike, sem. II, 2+2, Teoria e gabimeve me barazime, sem. IV, 3+3, Rregullimi i tokave I, sem. V, 2+2, Rregullimi i tokave II, sem. VI, 2+2, Teknika e matjeve në gjeodezi, sem. II, 2+2, Gjeodezia dhe aplikimi në hidroteknikë, sem. III, 3+2.
29. Mr. Laura Kusari, Mekanika e fluideve, sem.V, 2+2, Veprat hidroteknike, sem. VI, 2+2, Rregullimi i lumenjve, sem.V, 2+2, Hidraulika e ujërave nëntokësore, sem. IV, 2+2, Hidraulika e zbatuar, sem. III, 2+1.
30. Mr. Qani Kadiri, Mekanika e dherave, sem.V, 3+3, Fondamentet, sem. VI, 3+3, Fondimet e veçanta (master), sem. II, 2+2.
31. Ragip Hadri, Statika e konstruksioneve I, sem. IV, 3+3, Statika e konstruksioneve II, sem. V, 3+3, Statika e konstruksioneve, sem. V, 1+2.
32. Vlora Shatri, Bazat e betonit të armuar, sem. V, 2+3, Elementet e betonit të armuar, sem. VI, 2+3, Konstruksionet e betonit, sem. IV, 2+2.
33. Arta Xhambazi, Projektimi III, sem. V, 2+1, Projektimi III-A, sem. V, 1+2.
34. Mr. Florina Jerliu, Historia e arkitekturës dhe e artit modern, sem. V, 2+1, Mbrojtja e trashëgimisë arkitekturale, sem. V. 2+1.
35. Arta Basha, Gjeometri deskriptive, sem. I, 2+2, sem. II, 2+2, Perspektivë, sem. III, 1+1.

PERSONELI AKADEMIK I ANGAZHUAR ME HONORAR

Profesorë të rregullt:

1. Dr. Ali Shala, Hidraulika e zbatuar, sem. III, 2+1, Rregullimi i lumenjve, sem. V, 2+2, Hidraulika e ujërave nëntokësore, sem. IV, 2+2, Makinat hidraulike, sem. IV, 2+1.
2. Dr. Fetah Jagxhiu, Rezistenca e materialeve, sem. III, 2+2, sem. IV, 2+1, Rezistenca e materialeve I, sem. III, 3+3, Rezistenca e materialeve II, sem. IV, 3+2.
3. Dr. Afrim Vokshi, Konstruksionet e çelikut, sem. I, 2+2.
4. Dr. Rashit Maliqi, Fizika, sem. I, 2+2, Fizikë-gjeodezi, sem. I, 2+2.
5. Dr. Jonuz Bunjaku, Mekanika e fluideve, sem. V, 2+1.
6. Dr. Rasim Bejtullahu, Astronomia gjeodezike II, sem. VI, 2+2.

Profesorë të asocuar:

Dr. Murat Meha, Kadastri i paluajtshmërive I, sem. IV, 2+2, Kadastri i paluajtshmërive, sem. V, 2+2, Matja shtetërore I, sem.V, 2+2, Kadastri digjital, sem. VI, 2+2.
Dr. Fejaz Drançolli, Historia e artit, sem, I, 2+0, sem. III, 2+0.

Profesorë asistentë:

Dr. Ismajl Kabashi, Gjeodezia inxhinierike I, sem. V, 3+3, Gjeodezia inxhinierike II, sem. VI, 3+3.
Dr. Enver Hamiti, Kompjuteri dhe informatika, sem. I, 2+2.

Ligjërues:

Abdurrahman Kuleta, Gjeodezi praktike III, sem. III, 3+3, Gjeodezi praktike, IV, sem. IV, 3+3, Astronomi gjeodezike I, sem. IV, 2+2, Fotogrameria, sem. V, 2+2, Astronomia gjeodezike II, sem. VI, 2+2.
Dr. Bashkim Idrizi, Topografia, sem. III, 2+2.
Ismet Sejdiu, Projektimi i rrugëve, sem. VI, 2+2, Bazat e komunikacionit, sem. IV, 2+2.
Muhamet Vranica, Teknologjia e betonit, sem. IV, 2+2.
Dr. Përparim Ahmedi, Bazat e gjeoinformatikës dhe informatika, sem. I, 2+2, sem. II, 2+2, Instrumentet gjeodezike dhe hyrje në gjeodezi, sem. I, 2+2, Gjeoinformatika II, sem. III, 2+2, Gjeoinformatika III, sem. IV, 2+2, Hyrje në GIS, sem. VI, 2+2, Gjeodezia në mbrojtjen e mjedisit, sem. V, 2+2.
Mr. Shefqet Malushaj, Mekanika e dherave, sem. IV, 3+2.
Mr. Ilir Rodiqi, Menaxhimi në ndërtimtari, sem. V, 2+1, Teknologjia e ndërtimit, sem. III, 2+1, Organizimi dhe teknologjia e ndërtimit, sem. V, 2+2, sem. VI, 2+2.
Lulzim Nixha, Projektimi III, sem. V, 2+1, Projektimi III-A, sem. V, 2+1.
Bashkim Fehmiu, Urbanizmi III, sem. V, 2+1.
Mehdi Rraci, Konstruksione arkitektonike II, sem. III, 2+1, Konstruksione arkitektonike III, sem. 2+1.

Asistentë:

Esat Gashi, Menaxhim në ndërtimtari, sem. V, 2+1, Organizimi dhe teknologjia e ndërtimit, sem. V, 2+2, sem. VI, 2+2.
Agron Hajzeri, Dizajnimi me kompjuter (CAD), sem. III, 0+2, Programimi – dizajnimi me kompjuter (CAD), sem. IV, 1+2.
Bajram Shefkiu, Konstruksionet e betonit I, sem. V, 2+2, Konstruksionet e betonit II, sem. VI, 2+2, Konstruksionet ndërtimore, sem. V, 2+2.
Burbuqe Shatri, Mekanika teknike, sem. II, 3+3, sem. III, 2+1, Mekanika II, sem. III, 3+2.
Merita Govori, Konstruksione arkitektonike III, sem. V, 2+1.
Mr. Teuta Jashari, Historia e arkitekturës, sem. V, 2+1, Historia e arkitekturës dhe e artit modern, sem. V, 2+1.
Ajhan Bajmak, Vizatim i lirë dhe estetika e hapësirës, sem. I, 1+3.
Ferki Fejza, Fizikë, sem. I, 2+2, Fizikë-gjeodezi, sem. I, 2+2.
Xhevat Krasniqi, Matematika III, sem. III, 2+2.
Drita Hyseni, Matematika I, sem. I, 2+2, Matematika II, sem. II, 2+2.
Behar Baxhaku, Matematika, sem. II, 2+2.

Lektorë:

Nedime Belegu, Gjuhë e huaj (angleze), sem. I, 2+0, Gjuhë e huaj (angleze), sem. III, 2+0.

FAKULTETI I INXHINIERISË ELEKTRIKE DHE KOMPJUTERIKE

Rr. “Kodra e Diellit” pn, tel. 038/543-353, fax. 038/542-525

DEKANE: Prof. Asc. Myzafere Limani
PRODEKANË: Prof. Dr. Ali Gashi
Prof. As. Enver Hamiti
SEKRETARE: Luljeta Ademi, juriste e diplomuar

HISTORIKU I FAKULTETIT TË INXHINIERISË ELEKTRIKE DHE KOMPJUTERIKE

Fakulteti i Elektroteknikës është ngritur në themelet e Shkollës së Lartë Teknike, e cila ka filluar të punojë në Prishtinë si institucion profesional universitar për drejtimin e ndërtimtarisë, të elektroteknikës dhe të makinerisë më 20 tetor 1961.
Më 1965 Këshilli Ekzekutiv i Kosovës miratoi Ligjin për themelimin e Fakultetit Teknik me Seksionin e Ndërtimtarisë dhe fakulteti ia filloi punës më 9 dhjetor 1965.
Më 30 tetor 1967 në kuadër të Fakultetit Teknik në Prishtinë hapen edhe Seksioni i Elektroteknikës dhe ai i Makinerisë, ndërsa mësimi në këto seksione ka filluar në vitin shkollor 1967/68. Seksioni i Elektroteknikës i ka pasur dy drejtime: Drejtimin e Energjetikës dhe atë të Elektronikës me Telekomunikacion, i cili ka filluar punën në vitin shkollor 1973/74, ndërkaq në vitin 1970 u formua edhe Qendra Llogaritëse Elektroteknike e Fakultetit Teknik në Prishtinë.
Në vitin akademik 1967/68 në Fakultetin Teknik, përkatësisht në Seksionin e Elektroteknikës, për herë të parë janë regjistruar 47 studentë me mësim në gjuhën shqipe. Në Seksionin e Elektroteknikës kanë qenë të punësuar 10 mësimdhënës shqiptarë (më 1968 dy mësimdhënës të punësuar dhe më 1969 tetë).
Në vitin 1978 Fakulteti Teknik u transformua në tri Organizata Themelore të Punës së Bashkuar: Ndërtimtaria dhe Arkitektura me institut, Elektroteknika me institut dhe Makineria me institut. OTHPB Elektroteknika i ka pasur tetë katedra: Katedrën e Lëndëve të përgjithshme, atë të Elektroteknikës teorike, të Matjeve laboratorike, të Rregullimit automatik dhe të teknikës analoge digjitale, të Makinave elektrike, të Elektronikës me telekomunikacion, të Prodhimit dhe bartjes së energjisë elektrike dhe të Elektronikës industriale.
Në vitin 1988 Fakulteti Teknik ndahet në tri fakultete: Fakultetin e Elektroteknikës, Fakultetin e Ndërtimtarisë dhe Arkitekturës dhe Fakultetin e Makinerisë.
Prej vitit 1988 Fakulteti i Elektroteknikës në Prishtinë e ka zhvilluar mësimin në katër programe të studimit:
- Sistemet elektroenergjetike,
- Energjetika industriale,
- Telekomunikacioni me informatikë dhe
- Automatikë me elektronikë.

Në Fakultetin Teknik, në drejtimin e Elektroteknikës prej 24 tetorit 1972 deri më 24 dhjetor 1987 kanë diplomuar 635 studentë, ndërsa në Fakultetin e Elektroteknikës prej 12 janarit 1988 deri më 30 shtator 2004 kanë diplomuar 881 studentë.
Në vitin 2001, Senati i Universitetit të Prishtinës miratoi planet e reja mësimore të mbështetura në Deklaratën e Bolonjës për nivelin bachelor dhe fakulteti riemërtohet, tashmë si Fakulteti i Inxhinierisë Elektrike dhe Kompjuterike. Me planet e reja mësimore FIEK-u ofron gjashtë programe studimi për këto drejtime: Telekomunikacion, Kompjuterikë, Elektronikë, Automatikë, Sisteme Elektroenergjetike, Elektroenergjetikë Industriale. Më 2004 u miratua plani mësimor për studime në nivelin master për pesë drejtime me programe të studimit në: Telekomunikacion, Kompjuterikë, Elektronikë, Automatikë, Sisteme Elektroenergjetike dhe Elektroenergjetikë Industriale. Në këtë vit shkollor FIEK-u ka 1468 studentë në studimet themelore, 47 në studimet master, ndërkohë që në procesin mësimor janë të angazhuar në marrëdhënie të rregullt pune 42 mësimdhënës e asistentë, ndërsa në punë plotësuese janë 41 mësimdhënës.
Në maj të vitit 2007, Senati i Universitetit miratoi programet e reja të studimeve të këtij fakulteti për ciklin e parë të studimeve në nivelin bachelor.

Struktura e programit të studimeve bachelor në Fakultetin e Inxhinierisë Elektrike dhe Kompjuterike (FIEK)

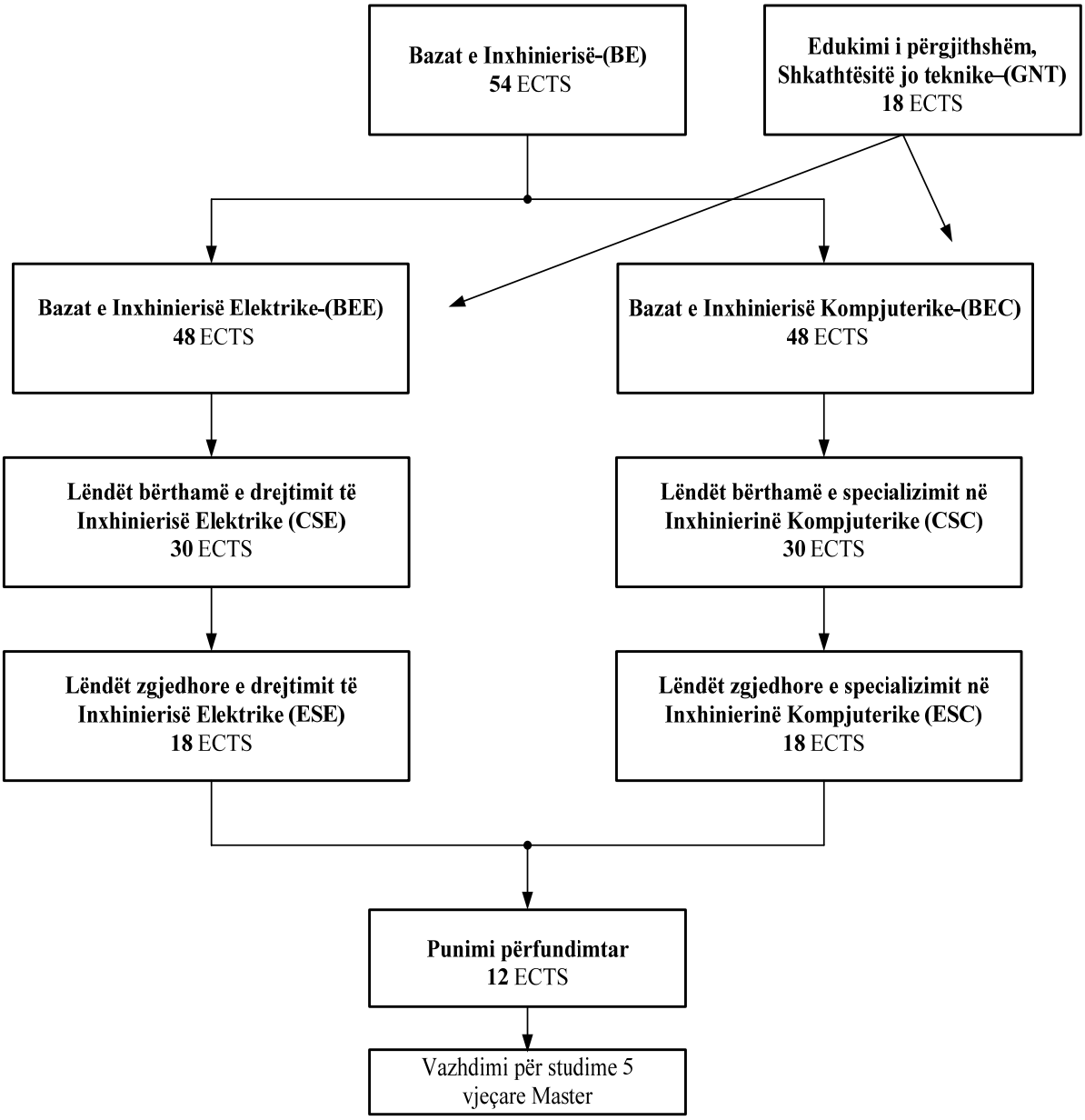

Zbatimi i këtij plani mësimor fillon nga viti akademik 2007/08, ndërsa për studimet paraprake bachelor dhe master zbatohet plani mësimor i publikuar në pasqyrën e vitit 2005/06.

DREJTIMET TELEKOMUNIKACION, AUTOMATIKË, ELEKTRONIKË, SISTEMET ELEKTROENERGJETIKE DHE ELEKTROENERGJETIKË INDUSTRIALE

VITI I PARË
SEMESTRI I

Nr.	Lënda	Statusi	Orë	ECTS
1.	Matematika I	O	3+3+0	7
2.	Fizika I	O	3+1+1	6
3.	Materialet elektroteknike	O	2+1+1	5
4.	Gjuhë programuese	O	2+0+2	6
	Lëndë jo teknike			
5.	Gjuhë angleze	Z	1+2+0	6
6.	Shkathtësi komunikuese	Z	1+2+0	6
	Gjithsej		22	30

Udhëzim: Studenti duhet të zgjedhë njërën nga lëndët zgjedhore të ofruara për këtë semestër.

SEMESTRI II

Nr.	Lënda	Statusi	Orë	ECTS
1.	Bazat e elektroteknikës	O	3+2+0	7
2.	Fizika II	O	3+1+1	6
3.	Matematika II	O	3+3+0	7
4.	Algoritmet dhe strukturat e të dhënave	O	2+0+2	5
5.	Qarqet digjitale	O	2+1+1	5
	Gjithsej		24	30

VITI I DYTË
SEMESTRI III

Nr.	Lënda	Statusi	Orë	ECTS
1.	Qarqet elektrike	O	2+2+0	5
2.	Matematika IIIE (vetëm për drejt. e Elek.)	O	2+2+0	5
3.	Sinjalet dhe sistemet	O	2+2+0	5
4.	Automatikë	O	2+1+1	5
5.	Elektronikë	O	2+1+1	5
6.	Matjet elektrike	O	3+0+1	5
	Gjithsej		24	30

SEMESTRI IV

Nr.	Lënda	Statusi	Orë	ECTS
1.	Arkitektura e kompjuterëve	O	2+0+2	5

2.	Elektroenergjetika	O	3+1+0	6
3.	Fushat dhe valët elektromagnetike	O	2+2+0	6
4.	Lënda bërthamë e drejtimit	O	3+1+1	7
	Lëndë jo teknike			
5.	Menaxhmenti	Z	3+1+0	6
6.	Menaxhimi i projekteve	Z	3+1+0	6
	Gjithsej		20	30

Udhëzim: Studenti duhet të zgjedhë njërën nga lëndët zgjedhore të ofruara për këtë semestër.

1. DREJTIMI TELEKOMUNIKACION

SEMESTRI IV
Lënda bërthamë e drejtimit

Nr.	Lënda	Statusi	Orë	ECTS
1.	Telekomunikacionet	O	3+1+1	7
	Gjithsej		24	30

VITI I TRETË
SEMESTRI V

Nr.	Lënda	Statusi	Orë	ECTS
1.	Qarqet analoge komunikuese	O	2+1+1	6
2.	Teoria e informacionit	O	2+2+0	6
3.	Përpunimi digjital i sinjaleve	O	2+2+0	6
4.	Mikrovalët dhe antenat	Z	2+2+0	6
5.	Programimi në internet	Z	2+0+2	6
6.	Lista e lëndëve nga drejtimet e tjera të semestrit dimëror	Z		
7.	Makroekonomi	Z	2+0+0	6
8.	Mikroekonomi	Z	2+1+0	6
9.	Lëndë opcionale			
	Gjithsej			30

Udhëzim:

* Studenti duhet të zgjedhë një lëndë zgjedhore dhe një lëndë jo teknike të ofruara për këtë semestër.
* Studenti ka të drejtë që, në vend të lëndëve të ofruara, si lëndë zgjedhore ta marrë cilëndo lëndë nga lista e lëndëve të drejtimeve të tjera të semestrit dimëror.

* Si opcionale mund të pranohet çdo lëndë e dëgjuar brenda ose jashtë UP-së, e cila e plotëson numrin e kërkuar të ECTS kredive.

Programi i studimeve në Drejtimin Telekomunikacion ka dy module.

Moduli: Sistemet telekomunikuese
SEMESTRI VI

Nr.	Lënda	Statusi	Orë	ECTS
1.	Sisteme transmetuese	O	2+2+0	6
2.	Sisteme komutuese	O	2+0+2	6
3.	Komunikim optik	Z	2+2+0	6
4.	Komunikime mobile	Z	2+2+0	6
5.	Televizion digjital	Z	2+0+2	6
6.	Lista e lëndëve nga drejtimet e tjera në semestrin veror	Z		
7.	Punimi i diplomës	O		12
	Gjithsej		20	30

Udhëzim:
* Studenti duhet të zgjedhë njërën nga lëndët zgjedhore të ofruara për këtë semestër.
* Studenti ka të drejtë që, në vend të lëndëve të ofruara, si lëndë zgjedhore të marrë njërën lëndë nga cilado prej lista të lëndëve të drejtimeve të tjera të semestrit veror.

Moduli: Komunikime kompjuterike

SEMESTRI VI

Nr.	Lënda	Statusi	Orë	ECTS
1.	Programimi i distribuuar	O	2+0+2	6
2.	Rrjetet kompjuterike	O	2+0+2	6
3.	Bazat e multimedias	Z	2+0+2	6
4.	Protokollet komunikuese	Z	2+0+2	6
5.	Inxhinieri softueri	Z	2+0+2	6
6.	Lista e lëndëve nga drejtimet e tjera në semestrin veror	Z		
7.	Punimi i diplomës	O		12
	Gjithsej		20	30

Udhëzim:
* Studenti duhet të zgjedhë njërën nga lëndët zgjedhore të ofruara për këtë semestër.
* Studenti ka të drejtë që, në vend të lëndëve të ofruara, si lëndë zgjedhore të marrë njërën lëndë nga cilado prej listave të lëndëve të drejtimeve të tjera të semestrit veror.

2. DREJTIMI ELEKTRONIKË

SEMESTRI IV
Lënda bërthamë e drejtimit

Nr.	Lënda	Statusi	Orë	ECTS
1.	Komponentët elektronikë	O	3+1+1	7

VITI I TRETË
SEMESTRI V

Nr.	Lënda	Statusi	Orë	ECTS
1.	Elektronika analoge	O	2+1+1	6
2.	Elektronika digjitale	O	2+1+1	6
3.	Elektronika energjetike	O	2+1+1	6
4.	Optoelektronikë	Z	2+2+0	6
5.	Senzorët dhe aktuatorët	Z	2+0+2	6
6.	Lista e lëndëve nga drejtimet e tjera të semestrit dimëror	Z		
	Lëndë jo teknike			
7.	Makroekonomi	Z	2+2+0	6
8.	Mikroekonomi	Z	2+2+0	6
9.	Lëndë opsionale			
	Gjithsej		20	30

Udhëzim:
* Studenti duhet të zgjedhë një lëndë zgjedhore dhe një lëndë jo teknike të ofruara për këtë semestër.
* Studenti ka të drejtë që, në vend të lëndëve të ofruara, si lëndë zgjedhore ta marrë cilëndo lëndë nga lista e lëndëve të drejtimeve të tjera të semestrit dimëror.
* Si opsionale mund të pranohet çdo lëndë e dëgjuar brenda ose jashtë UP-së, e cila e plotëson numrin e kërkuar të ECTS kredive.

SEMESTRI VI

Nr.	Lënda	Statusi	Orë	ECTS
1.	Mikroelektronika	O	2+1+1	6
	Lëndë zgjedhore			
2.	Mikroprocesorët dhe mikrokontrollorët	Z	2+0+2	6
3.	Telekomunikacionet	Z	3+1+1	6
4.	Bazat e multimedias	Z	2+0+2	6
5.	Instrumentacioni matës dhe DAQ	Z	2+0+2	6
6.	Lista e lëndëve nga drejtimet e tjera të semestrit veror	Z		
7.	Punim diplome	O		12
	Gjithsej			30

Udhëzim:
* Studenti duhet t’i zgjedhë dy nga lëndët zgjedhore të ofruara për këtë semestër.
* Studenti ka të drejtë që, në vend të lëndëve të ofruara, si lëndë zgjedhore ta marrë cilëndo lëndë nga lista e lëndëve të drejtimeve të tjera të semestrit veror.

3. DREJTIMI AUTOMATIKË

SEMESTRI IV

Lënda bërthamë e drejtimit

Nr.	Lënda	Statusi	Orë	ECTS
1.	Sistemet e rregullimit automatik	O	3+1+1	7

VITI I TRETË
SEMESTRI V

Nr.	Lënda	Statusi	Orë	ECTS
1.	Modelimi dhe sistemimi	O	2+1+1	6
2.	Mikroprocesorët dhe mikrokontrollorët	O	2+0+2	6
3.	Dirigjuesit e programueshëm logjikë	O	2+0+2	6
4.	Sistemet jolineare të rregullimit	Z	2+2+0	6
5.	Sensorët dhe aktuatorët	Z	2+0+2	6
6.	Lista e lëndëve nga drejtimet e tjera të semestrit dimëror.			
	Lëndë jo teknike			
7.	Makroekonomi	Z	2+2+0	6
8	Mikroekonomi	Z	2+2+0	6
9.	Lëndë opsionale			
	Gjithsej		20	30

Udhëzim:

* Studenti duhet të zgjedhë një lëndë zgjedhore dhe një lëndë jo teknike të ofruara për këtë semestër.
* Studenti ka të drejtë që, në vend të lëndëve të ofruara, si lëndë zgjedhore ta marrë cilëndo lëndë nga lista e lëndëve të drejtimeve të tjera të semestrit dimëror.
* Si opsionale mund të pranohet çdo lëndë e dëgjuar brenda ose jashtë UP-së, e cila e plotëson numrin e kërkuar të ECTS kredive.

SEMESTRI VI

Nr.	Lënda	Statusi	Orë	ECTS
1.	Sistemet digjitale të rregullimit	O	2+1+1	6
	Lëndë zgjedhore			6
2.	Bazat e robotikës	Z	2+1+1	6
3.	Bazat e inteligjencës artificiale	Z	2+1+1	6
6.	Dirigjimi në kohë reale	Z	2+0+2	6
7	Instrumentacioni matës dhe DAQ	Z	2+0+2	6

8.	Lista e lëndëve nga drejtimet e tjera të semestrit veror	Z		
9.	Punimi i diplomës	O		12
	Gjithsej		20	30

Udhëzim:

* Studenti duhet t'i zgjedhë dy nga lëndët zgjedhore të ofruara për këtë semestër.
* Studenti ka të drejtë që, në vend të lëndëve të ofruara, si lëndë zgjedhore ta marrë cilëndo lëndë nga lista e lëndëve të drejtimeve të tjera të semestrit veror.

4. DREJTIMI SISTEMET ELEKTROENERGJETIKE

SEMESTRI IV

Lënda bërthamë e drejtimit

Nr.	Lënda	Statusi	Orë	ECTS
1.	Makinat elektrike	O	3+1+1	7

VITI I TRETË

SEMESTRI V

Nr.	Lënda	Statusi	Orë	ECTS
1.	Bartja dhe shpërndarja e energjisë elektrike	O	2+2+0	6
2.	Rrjetet elektrike	O	2+2+0	6
3.	Instalimet elektrike	O	2+2+0	6
4.	Elektronika energjetike	O	2+2+0	6
	Lëndë jo teknike			
5.	Makroekonomi	Z	2+2+0	6
6.	Mikroekonomi	Z	2+2+0	6
7.	Lëndë opsionale			
	Gjithsej		20	30

Udhëzim:

* Studenti duhet të zgjedhë njërën nga lëndët jo teknike të ofruara për këtë semestër.
* Si opsionale mund të pranohet çdo lëndë e dëgjuar brenda ose jashtë UP-së, e cila e plotëson numrin e kërkuar të ECTS kredive.

SEMESTRI VI

Nr.	Lënda	Statusi	Orë	ECTS
1.	Prodhimi i energjetikës elektrike	O	2+2+0	6
2.	Mbrojtjet dhe pajisjet	O	2+1+1	6
3.	Tregu i energjisë elektrike	Z	2+2+0	6
5.	Burimet e rinovueshme	Z	3+1+0	6
6.	Dinamika e sistemeve elektroenergjetike	Z	2+2+0	6
7.	Aplikacionet softuerike në elektroenergjetikë	Z	2+0+2	6
8.	Punimi i diplomës	O		12
	Gjithsej		20	30

Udhëzim: Studenti duhet të zgjedhë njërën nga lëndët zgjedhore të ofruara për këtë semestër.

5. DREJTIMI ELEKTROENERGJETIKA INDUSTRIALE

SEMESTRI IV
Lënda bërthamë e drejtimit

Nr.	Lënda	Statusi	Orë	ECTS
1.	Makinat elektrike	O	3+1+1	7

VITI I TRETË
SEMESTRI V

Nr.	Lënda	Statusi	Orë	ECTS
1.	Bartja dhe shpërndarja e energjisë elektrike	O	2+2+0	6
2.	Rrjetet elektrike	O	2+2+0	6
3.	Instalimet elektrike	O	2+2+0	6
5.	Elektronika energjetike	O	2+1+1	6
	Lëndë jo teknike			
7.	Makroekonomi	Z	2+2+0	6
8.	Mikroekonomi	Z	2+2+0	6
9.	Lëndë opsionale			
	Gjithsej		18	30

Udhëzim:
* Studenti duhet të zgjedhë njërën nga lëndët jo teknike të ofruara për këtë semestër.
* Si opsionale mund të pranohet çdo lëndë e dëgjuar brenda ose jashtë UP-së, e cila e plotëson numrin e kërkuar të ECTS kredive.

SEMESTRI VI

Nr.	Lënda	Statusi	Orë	ECTS
1.	Ngasje elektrike	O	2+1+1	6
2.	Elektronika energjetike II	O	2+1+1	6
3.	Automatizmi në industri	Z	2+1+1	6
5.	Zbatime të kontrollit të ngasjeve	Z	2+1+1	6
6.	Sistemet për furnizim të pandërprerë	Z	2+1+1	6
7.	Tërheqja elektrike	Z	2+2+0	6
8.	Punimi i diplomës	O		12
	Gjithsej			30

Udhëzim: Studenti duhet të zgjedhë njërën nga lëndë zgjedhore të ofruara për këtë semestër.

6. DREJTIMI INXHINIERI KOMPJUTERIKE

VITI I PARË
SEMESTRI I

Nr.	Lënda	Statusi	Orë	ECTS
1.	Matematika I	O	3+3+0	7
2.	Fizika I	O	3+1+1	6
3.	Materialet elektroteknike	O	2+1+1	5
4.	Gjuhë programuese	O	2+0+2	6
	Lëndë jo teknike			
5.	Gjuhë angleze	Z	1+2+0	6
6.	Shkathtësi komunikuese	Z	1+2+0	6
	Gjithsej		22	30

Udhëzim: Studenti duhet të zgjedhë njërën nga lëndët zgjedhore të ofruara për këtë semestër.

SEMESTRI II

Nr.	Lënda	Statusi	Orë	ECTS
1.	Bazat e elektroteknikës	O	3+2+0	7
2.	Fizika II	O	3+1+1	6
3.	Matematika II	O	3+3+0	7
4.	Algoritmet dhe strukturat e të dhënave	O	2+02	5
5.	Qarqet digjitale	O	2+1+1	5
	Gjithsej		24	30

VITI I DYTË
SEMESTRI III

Nr.	Lënda	Statusi	Orë	ECTS
1.	Elektronika	O	2+2+0	5
2.	Matematika III (vetëm për kompjuterikë)	O	2+2+0	5
3.	Sinjalet dhe sistemet	O	2+0+2	5
4.	Bazat e të dhënave	O	2+0+2	5
5.	Programimi i orientuar në objekte	O	2+0+2	5
6.	Sistemet operative	O	2+0+2	5
	Gjithsej		24	30

SEMESTRI IV

Nr.	Lënda	Statusi	Orë	ECTS
1.	Arkitektura e kompjuterëve	O	2+0+2	5
2.	Rrjetet kompjuterike	O	2+0+2	6
3.	Siguria e të dhënave	O	3+0+2	7
4.	Komunikimi njeri-kompjuter	O	2+0+2	6
	Lëndë jo teknike			
5.	Menaxhmenti	Z	2+1+0	6
6.	Menaxhimi i projekteve	Z	2+1+0	6
	Gjithsej		20	30

Udhëzim: Studenti duhet të zgjedhë njërën nga lëndët zgjedhore të ofruara për këtë semestër.

VITI I TRETË
SEMESTRI V

Nr.	Lënda	Statusi	Orë	ECTS
1.	Mikroprocesorët dhe mikrokontrollorët	O	2+0+2	6
2.	Sistemet e distribuara	O	2+0+2	6
	Lëndë zgjedhore			
3.	Dizajni dhe analiza e algoritmeve	Z	2+2+0	6
4.	Përpunimi digjital i sinjaleve	Z	2+2+0	6
5.	Teoria e informacionit	Z	2+2+0	6
6.	Lista e lëndëve nga drejtimet e tjera në semestrin dimëror	Z		
	Gjithsej		20	30

Udhëzim:
* Studenti duhet t'i zgjedhë dy nga lëndët zgjedhore të ofruara për këtë semestër.
* Studenti ka të drejtë që, në vend të lëndëve të ofruara, si lëndë zgjedhore ta marrë njërën lëndë nga cilado listë e drejtimeve të tjera të semestrit dimëror.

SEMESTRI VI

Nr.	Lënda	Statusi	Orë	ECTS
1.	Programimi në internet	O	2+2+0	6
	Lëndë zgjedhore			
2.	Inxhinieria softuerike	Z	2+2+0	6
3.	Programimi i distribuuar	Z	2+2+0	6
4.	Ueb shërbimet	Z	2+2+0	6
5.	Grafika kompjuterike	Z	2+2+0	6
6.	Telekomunikacioni	Z	3+1+1	7
7.	Bazat e inteligjencës artificiale	Z	2+2+0	6
8.	Sistemet e ndërfutura	Z	2+2+0	6
9.	Lista e lëndëve nga drejtimet e tjera të semestrit veror	Z		6
10.	Punim diplome	O		12
	Gjithsej		18	30

Udhëzim:
* Studenti duhet t'i zgjedhë dy nga lëndët zgjedhore të ofruara për këtë semestër.
* Studenti ka të drejtë që, në vend të lëndëve të ofruara, si lëndë zgjedhore ta marrë njërën nga cilado listë e lëndëve nga drejtimet e tjera të semestrit veror.

PERSONELI AKADEMIK NË MARRËDHËNIE TË RREGULLT PUNE

Profesorë të rregullt:

1. Dr. Jusuf Krasniqi, Materialet elektroteknike, sem. I, 2+2, Teknika e tensioneve të larta, sem. VI, 2+2.
2. Dr. Rashit Maliqi, Fizika I, sem. I, 3+2, Fizika II, sem. II, 3+2.
3. Dr. Ali Gashi, Bazat e matjeve elektrike, sem. IV, 2+1+1, Matjet në elektroenergjetikë, sem. V, 2+2, Mbrojtja rele, sem. VI, 2+2, Sensorët dhe shndërruesit, sem. VII, 2+2, Mbrojtja rele e SEE, sem. VIII, 2+2.
4. Dr. Nysret Avdiu, Transformator dhe MRV, sem. IV, 2+2, Makinat asinkronike dhe sinkronike, sem. V, 2+2, CAD për makinat elektrike servomotorët, sem. VII, 2+2, Dinamika e makinaleve elektrike, sem. VIII, 2+2.
5. Dr. Luan Ahma, Bazat e elektroteknikës, sem. II, 3+2, Teoria e fushave elektromagnetike, sem. V, 2+2, Përhapja e valëve elektromagnetike, sem. VIII, 2+2, Kompatibiliteti elektromagnetik, sem. IX, 2+2.
6. Dr. Agni Dika, Gjuhë programuese, sem. I, 2+2, Qarqet digjitale, sem. II, 1+1+1, Algorimet dhe strukturat e të dhënave, sem. II, 2+2, Programimi i orientuar në objekt, sem. IV, 2+2, Dizajnimi logjik i qarqeve sekvenciale, sem. VII, 2+2, Teknika e zhvillimit të programit të orientuar në objekt, sem. IX, 2+2, Programimi konkurrent, sem. IX, 2+2.
7. Dr. Sabri Limari, Rrjetet elektrike, sem. VI, 2+2.

Profesorë të asocuar:

1. Dr. Ilir Limani, Sinjalet dhe sistemet, sem. IV, 2+2, Përpunimi digjital i sinjaleve, sem. V, 2+2, Sensorët dhe teknikat matëse, sem. IV, 2+2, Simulimi dhe modelimi, sem. V, 2+2, Sistemet jolineare të rregullimit automatik, sem. VI, 2+1+1, Përpunimi statistikor i sinjaleve, sem. VII, 2+2, Sistemet stohastike dhe estimimi, sem. VIII, 2+2, Identifikimi i sistemeve, sem. VII, 2+2, Filtrat digjital, sem. VIII, 2+2, Filtrimi adaptiv, sem VIII, 2+2.
2. Dr. Myzafere Limani, Elektronika I, sem. III, 2+1+1, Elektronika II, sem. IV, 2+1+1, Elektronika energjetike, sem. IV, 2+1+1, sem. V, 2+1+1, Bazat e multimedias, sem. VI, 2+2, Elektoakustika, sem. VIII, 2+2.
3. Dr. Gazmend Pula, Bartja dhe shpërndarja e energjisë elektrike, sem. V, 2+2, Stabilimentet elektroenergjetike, sem. VI, 2+2, Softueri inxhinierik, sem. VII, 2+2, Rregullimi i SEE, sem. VIII, 2+2.
4. Dr. Marjan Dema, Matematika I, sem. I, 1+2, Matematika II, sem. II, 3+2.
5. Dr. Ruzhdi Sefa, Bazat e elektroteknikës, sem. II, 3+2, Bazat e elektroteknikës II, sem. III, 3+2, Shkathtësi komunikuese, sem. I , 2+2, Analiza e sistemeve EE, sem. VII, 2+2.

Profesorë asistentë:

1. Dr. Rexhep Hasani, Telekomunikacionet digjitale, sem VI, 2+2, Sistemet telekomunikuese, sem. VI, 2+2, Televizioni digjital, sem. V, 2+2, Përpunimi digjital i imazhit, sem VII, 2+2, Kodimet në transmetim të sinjaleve, sem. IX, 2+2.
2. Dr. Lule Ahmedi, Bazat e të dhënave, sem. V, 2+2, Programimi në internet, sem. VI, 2+2, Bazat e të dhënave I, sem. VII, 2+1+1, Analiza e algoritmeve, sem. IX, 2+1+1, Bazat e të dhënave II, sem. VIII, 2+1+1.

3. Dr. Blerim Rexha, Interneti, sem. III, 2+2, sem. V, 2+2, Siguria e të dhënave, sem. V, 2+2, Praktika e rrjetave kompjuterike, sem. V, 2+2, Menaxhimi i projekteve, sem. VI, 2+2, Inxhinieria softuerike, sem. VI, 2+2, Rrjetet Wirelees LAN, sem. VIII, 2+2, Programimi i shpërndarë, sem. VIII, 2+1+1.
4. Dr. Enver Hamiti, Bazat e telekomunikacionit I, sem. IV, 2+2, Bazat e telekomunikacionit II, sem. V, 2+2, Bazat e radioinxhinierisë, sem. VI, 2+2, Aplikimet në radioinxhinieri, sem. VII, 2+2, Antenat, sem. VIII, 2+2, Teknika mikrovalore, sem. IX, 2+2.

Ligjërues:

1. Mr. Vjollca Komoni, Elementet e sistemeve elektroenergjetike, sem. V, 2+2, Instalimet elektrike, sem. V, 2+2, Sistemet për furnizim (UPS), sem. VI, 2+2, Kabllot energjike, sem. VII, 2+2.
2. Mr. Lavdim Kurtaj, Mikroprocesorët dhe mikrokontrollorët, sem. V, 2+2, Sistemet digjitale të rregullimit, sem. VI, 2+2, Bazat e robotikës, sem. VI, 2+2, Robotika dhe automatizimi, sem. VIII, 2+2, Dirigjimi i proceseve me kompjuter, sem. VIII, 2+2.

Asistentë:

1. Mr. Mimoza Ibrani, Bazat e elektroteknikës, sem. II, 3+2, Bazat e elektronikës II, sem. III, 3+2, Teoria e fushave elektromagnetike, sem. V, 2+2.
2. Mr. Isak Shabani, Algoritmet dhe struktura e të dhënave, sem. II, 2+2, Interneti, sem. V, 2+2, Rrjetet kompjuterike, sem. V, 2+2, Programimi në internet, sem. VI, 2+2.
3. Kadri Sylejmani, Gjuhë programuese, sem. I, 2+2, Qarqet digjitale, sem. II, 2+1+1.
4. Mentor Arifi, Gjuhë programuese, sem. I, 2+2, Algoritmet dhe struktura e të dhënave, sem. II, 2+2, Arkitektura dhe organizimi i kompjuterit, Siguria e të dhënave, sem. V, 2+2, Praktika e rrjeteve kompjuterike, sem. V, 2+2, Programimi i orientuar në objekt, sem. VI, 2+2.

Asistentë të rinj:

1. Mentor Arifi, Gjuhë programuese, sem. I, 2+2, Algoritmet dhe struktura e të dhënave, sem. II, 2+2, Arkitektura dhe organizimi i kompjuterit, Siguria e të dhënave, sem. V, 2+2, Praktika e rrjeteve kompjuterike, sem. V, 2+2, Programimi i orientuar në objekt, sem. VI, 2+2.
2. Fidel Krasniqi, Elektronika I, sem. III, 2+1+1, Elektronika II, sem. IV, 2+2, Elektronika digjitale, sem. V, 2+2, sem. VI, 2+2, Mikroelektronika, sem. V, 2+2.
3. Kujtim Hyseni, Mikrokompjuterët dhe mikroprocesorët, sem. V, 2+2, Simulimi dhe modelimi, sem. V, 2+2.
4. Mr. Arben Mashkulli, Bazat e rregullimit automatik I, sem. IV, 2+2, Bazat e rregullimit automatik II, sem. V, 2+2, Sistemet jolineare të rregullimit automatik, sem. VI, 2+2.
5. Mr. Vjosa Shatri, Bazat e elektroteknikës I, sem. II, 3+2, Bazat e elektroteknikës II, sem. III, 3+2, Analiza e qarqeve elektrike, sem. V, 2+2.
6. Mr. Shqipe Lohaj, Matematikë I, sem. I, 3+2, Matematikë II, sem. II, 3+2, Matematikë III, sem. III, 2+2, Probabiliteti dhe statistika, sem. IV, 2+2.
7. Mr. Sabrije Osmanaj, Elektronikë I, sem. III, 2+1+1, Elektronikë II, sem. IV, 2+1+1, Elektronikë energjetike, sem. V, 2+1+1, sem. VI, 2+1+1, Elektronikë industriale, sem. V, 2+2.
8. Sefer Avdiu, Fizikë I, sem. I, 3+1+1, Fizikë II, sem. II, 3+2.

PERSONELI AKADEMIK I ANGAZHUAR ME HONORAR

Profesorë të rregullt:

1. Dr. Ejup Hamiti, Matematika III, sem. III, 2+2, Probabiliteti dhe statistika, sem. IV, 2+2, Metodat matematike në inxhinieri, sem. VII, 2+2.
2. Dr. Fejzullah Krasniqi, Stabilimentet termo dhe hidro, sem. IV, 2+1.
3. Dr. Xhevat Perjuci, Matematika teknike, sem. III, 2+2.

Profesorë të asocuar:

1. Dr. Skënder Skënderi, Fizikë I, sem. 3+2, Fizikë II, sem. II, 3+2.
2. Dr. Nebi Caka, Shkathtësi komunikuese, sem. I, 2+2, Optoelektronikë, sem. VI, 2+2, Mikroelektronikë, sem. V, 2+2, CAD në elektronikë, sem. VI, 2+2, Sistemet VLSI, sem. VII, 2+2, Sistemet e komunikimeve optike, sem. VII, 2+2, Përpunim laserik, sem. VII, 2+2.
3. Dr. Avni Skeja, Bazat e rregullimit automatik I, sem. IV, 2+2, Bazat e rregullimit automatik II, sem. V, 2+2, Rregullimi robust, sem. VII, 2+2, Sistemet optimale, sem. VIII, 2+2.

Profesorë asistentë:

1. Dr. Ali Hamiti, Centralet dhe stabilimentet, sem. V, 2+2, Stabilimente elektroenergjetike, sem. VIII, 2+2.
2. Dr. Gurakuq Dajaku, Automatizimi i proceseve, sem. VIII, 2+2.
3. Dr. Driton Statovci, Modulimet e avancuara, sem. VII, 2+2, Softueri për telekomunikime, sem. VIII, 2+2, Lëndë opcionale (MIMO), sem. IX. 2+2.
4. Dr. Astrit Ademaj, Programimi i sistemeve të mbyllura, sem. VII, 2+2, Sistemet në kohë reale.
5. Dr. Idriz Ismajli, Ripërdorimi i softuerit, sem. VII, 2+2, Sistemet tolerante në gabime, sem. VIII, 2+2.
6. Dr. Yll Haxhimusa, Njohja e mostrave, sem. IX, 2+2.
7. Dr. Salem Lepaja, Rrjetet e informacionit, sem. VI, 2+2, Analiza e për. të rrjeteve, sem. VII, 2+2, Rrjetet komunikuese satelitore, sem. IX, 2+2.
8. Dr. Nysret Musliu, Metodologjia e hulumtimeve shkencore, sem, VII 2+2, Bazat e inteligjencës artificiale, sem. VI, 2+2.

Ligjërues:

1. Mr. Hajdar Peci, Matematika I, sem. I, 3+2, Matematika II, sem. II, 3+2.
2. Mr. Agron Dida, Ekonomia digjitale, sem. V, 2+2.
3. Mr. Agron Orana, Ngasjet elektrike, sem, VI, 2+2, Shqyrtimi i makinave elektrike, sem. VIII, 2+2, Ngasjet elektomotorike II, sem. 2+2.
4. Mr. Gani Latifi, Shndërrimi i energjisë, sem. III, 2+2, Materialet elektroteknike, sem. III, 2+2, Elektrotermia, sem. VIII, 2+2.
5. Mr. Seb Rodiqi, Sistemet operative, sem. V, 2+2, Sistemet operative të distribuara, sem. VI, 2+2, Procesimi paralel, sem. IX, 2+1+1.
6. Mr. Zenun Loshaj, Matematikë I, sem. I, 3+2, Matematikë II, sem. II, 3+2.

7. Mr. Naim Rrustemaj, Pajisjet matëse elektronike, sem V, 2+2.

Asistentë:

1. Mr. Avni Rexhepi, Gjuhë programuese, sem. I, 2+2, Qarqet digjitale, sem. II, 2+1+1, Algoritmet dhe struktura e të dhënave, sem. II, 2+2.
2. Mr. Bahri Prebreza, Materialet elektroteknike, sem. I, 2+2, Bazat e matjeve elektrike, sem. IV, 2+1+1.
3. Mr. Ibrahim Gashi, Materialet elektroteknike, sem. I, 2+2, Bazat e matjeve elektrike, sem. IV, 2+1+1.
4. Gazmend Kabashi, Bartja dhe shpërndarja e energjisë elektrike, sem. V, 2+2, Bazat e matjeve elektrike, sem. IV, 2+1+1.
5. Vegim Gashi, Dirigjimi në kohë reale, sem. VI, 2+2.
6. Mr. Alban Maxhuni, Gjuhë programuese, sem. I, 2+2, Qarqet digjitale, sem. II, 2+1+1, Algoritmet dhe struktura e të dhënave, sem. VI , 2+2, Protokollet komunikuese, sem. VI, 2+2.
7. Kadri Kadria, Centralet dhe stabilimentet, sem. V, 2+2, Stabilimentet elektro-degëzuese, sem. VI, 2+2.
8. Besnik Shatri, Sistemet komutuese, sem. VI, 2+2.
9. Nora Spahiu, Përpunimi digjital i sinjaleve, sem. V, 2+2, Sinjalet dhe sistemet, sem. IV, 2+2, Përpunimi statistikor i sinjaleve, sem. VII, 2+2.

Asistentë të rinj:

1. Arjanit Maraj, Bazat e telekomunikacionit I, sem. IV, 2+2, Bazat e telekomunikacionit II, sem. V, 2+2, Telekomunikacionet digjitale, sem. VI, 2+2, Sistemet telekomunikuese, sem. VI, 2+2.
2. Valdete Rexhëbeqaj, Matematika I, sem. 3+2, Matematika II, sem. II, 3+2.

FAULTETI I INXHINIERISË MEKANIKE
Tel. 038-552-126, 554-997; fax. 038-552-465
e-mail: info@fim.uni-pr.edu

DEKANI:	Prof. Dr. Ismajl Gojani
PRODEKANË:	Prof. Dr. Agron Pajaziti
	Prof. Asc. Shaban Buza
SEKRETARE:	Fatmire Kuçi, juriste e diplomuar

HISORIKU I FAKULTETIT TË INXHINIERISË MEKANIKE

Themelet e studimeve teknike, pra edhe të atyre të makinerisë, u vunë me hapjen e Shkollës së Lartë Teknike të Prishtinës më 20 tetor 1961, e cila në gjirin e vet kishte tri drejtime: Makinerinë, Elektroteknikën dhe Ndërtimtarinë.

Për shkak të nevojës së madhe dhe të rëndësisë së shkollimit të kuadrove të profileve të ndryshme teknike për zhvillimin më të shpejtë të industrisë së Kosovës, pas katër vjetësh punë të suksesshme të SHLT-së filluan përpjekjet për hapjen e Fakultetit Teknik të Prishtinës, gjë që u arrit, vetëm me Seksionin e Ndërtimtarisë, në vitin 1965. Në këtë fakultet mësimi filloi më 10 dhjetor 1965 me 138 studentë të regjistruar, të cilëve u jepnin mësim 5 mësimdhënës dhe 5 asistentë. Mësimi zhvillohej në dy salla me nga 40 vende dhe në një amfiteatër me 202 vende.

Më 30 tetor 1967 u hapën edhe Seksioni i Makinerisë dhe Seksioni i Elektroteknikës, ndërkohë që mësimi zhvillohej në ndërtesën e një kazerme ushtrie.

Historiku i zhvillimit të veprimtarisë mësimore-shkencore në Fakultetin e Makinerisë mund të ndahet në gjashtë faza, që karakterizohen me disa specifika:

Faza e parë (1967-1979) përfshin periudhën prej themelimit deri në vitin 1979, vit kur Fakulteti Teknik u transformua në tri organizata themelore të punës së bashkuar (shkurt: OTHPB).

Faza e dytë (1979-1988) përfshin periudhën prej konstituimit të OTHPB Makineria deri në pavarësimin e plotë (ndarjen) e Fakultetit Teknik në tri fakultete, pra edhe në atë të Makinerisë.

Faza e tretë (1988-1991) nis nga pavarësimi i këtij fakulteti dhe zgjat deri më 1991, kur me dhunë forcat policore serbe okupuan lokalet e fakultetit.

Faza e katërt fillon nga viti 1991, kur me vendim të organeve të Republikës së Kosovës dhe të Universitetit të Prishtinës mësimi organizohej nëpër shtëpi dhe në lokale të tjera private.

Faza e pestë është ajo e kthimit në lokalet e Fakultetit të Makinerisë, më 18 maj 1998.

Faza e gjashtë është faza e tanishme, kur kalohet nga sistemi i deritashëm i studimeve në sistemin e studimeve sipas Deklaratës së Bolonjës, plan-programet e të cilit do të jepen më poshtë.

Problem më vete për këtë fakultet ka qenë sigurimi i objekteve adekuate për çka disa herë është ndërruar lokali, por me ndërtimin e objekteve të reja u krijuan kushte më të përshtatshme për punë dhe veprimtari mësimore-shkencore. Në rrethana të reja u rrit numri i studentëve, por edhe i personelit arsimor, me çka në masë të madhe u përmirësua struktura kualifikuese dhe ajo kombëtare në dobi të shqiptarëve. Kështu, derisa në vitin akademik 1978/79 kishte gjithsej 16 mësimdhënës dhe bashkëpunëtorë në marrëdhënie të rregullt pune (11 prej tyre shqiptarë - dy docentë, një ligjërues e tetë asistentë), në vitin 1987/88 ishin 56 (38 shqiptarë - nga të cilët një profesor ordinar, një profesor inordinar, katër docentë, 16 ligjërues dhe 16 bashkëpunëtorë), ndërkaq ishin të angazhuar edhe 29 mësimdhënës ose bashkëpunëtorë në punë plotësuese.

U përgatitën dhe u botuan një numër i madh tekstesh mësimore, dispensa, përmbledhje detyrash ose përmbledhje ligjëratash të autorizuara, me çka u plotësua boshllëku në procesin mësimor, që e kishin ndier dhe e ndienin veçanërisht studentët shqiptarë.

Më 28 shtator 1988 Fakulteti Teknik u transformua për herë të dytë në historikun e tij, me ç’rast u nda në tri fakultete të pavarura: Fakulteti i Makinerisë, Fakulteti i Elektroteknikës dhe Fakulteti i Ndërtimtarisë dhe i Arkitekturës.

Në këtë vit shkollor Fakulteti i Inxhinierisë Mekanike ka 1005 studentë, ndërsa në procesin mësimor janë të angazhuar 37 mësimdhënës dhe asistentë në marrëdhënie të rregullt pune dhe 15 të angazhuar në punë plotësuese. Po ashtu, këtë vit FIM-i feston edhe 40 vjetorin e themelimit.

Zbatimi i këtij plani mësimor fillon nga viti akademik 2007/08, ndërsa për studimet paraprake bachelor dhe master zbatohet plani mësimor i publikuar në pasqyrën e vitit 2005/06.

1. DEPARTAMENTI I PRODHIMTARISË DHE I AUTOMATIZIMIT

VITI I PARË
SEMESTRI I

Kodi	Lënda	Statusi	Orë	ECTS
1101	Matematika I	O	3+2	7
1109	Vizatim teknik me gjeometri deskriptive	O	2+2	6.5
1104	Statikë	O	2+2	6.5
1110	Gjuhë e huaj I	Z	2+2	5
1121	Softuerët aplikativë	Z	2+2	5
1115	Sociologjia e punës	Z	2+0	5
1122	Fonderitë	Z	2+1	5
	Gjithsej			30

Udhëzim: Studenti duhet t'i zgjedhë dy nga katër lëndët zgjedhore të ofruara.

SEMESTRI II

Kodi	Lënda	Statusi	Orë	ECTS
1105	Fizika	O	2+2	5.5
1106	Matematika II	O	3+2	7
1102	Materialet mekanike	O	2+2	6
1107	Rezistenca e materiale	O	2+2	6.5
1207	Gjuhë e huaj II	Z	2+2	5
1210	Vizatimi me kompjuter	Z	2+2	5
1113	Materiet e repartit	Z	2+2	5
				30

Udhëzim: Studenti duhet të zgjedhë njërën nga tri lëndët zgjedhore të ofruara.

VITI I DYTË
SEMESTRI III

Kodi	Lënda	Statusi	Orë	ECTS
1219	Detalet e makinave I	O	2+2	6.5
1202	Makinat e fluideve	O	2+2	7
1108	Kinematikë	O	2+2	6.5
1211	Elektroteknikë	Z	2+2	5
1221	Matematika statistikore	Z	2+2	5
1118	Mbrojtja e ambientit	Z	2+0	5
1226	Provat e materialeve	Z	2+2	5
	Gjithsej			30

Udhëzim: Studenti duhet të zgjedhë njërën nga katër lëndët zgjedhore të ofruara.

SEMESTRI IV

Kodi	Lënda	Statusi	Orë	ECTS
1220	Detalet e makinave II	O	2+2	6.5
1204	Dinamikë	O	2+2	6.5
1205	Termodinamikë	O	2+2	7
1224	Standardizimi	Z	2+1	5
1206	Programimi	Z	2+2	5
1223	Bazat e ekonomisë	Z	2+1	5
1214	Polimeret	Z	2+1	5
	Gjithsej			30

Udhëzim: Studenti duhet t'i zgjedhë dy nga katër lëndët zgjedhore të ofruara.

a) DREJTIMI TEKNOLOGJI E PRODHIMTARISË

VITI III
SEMESTRI V

Kodi	Lënda	Statusi	Orë	ECTS
1304	Përpunimi me prerje	O	2+2	6
1305	Përpunimi termik	O	2+2	6
1302	Përpunimi me deformim	O	2+2	6
1306	Makinat termike	Z	2+2	6
1312	Mbrojtja nga korrozioni	Z	2+2	6
1212	Organizimi i prodhimtarisë	Z	2+2	6
1307	CAD/CAM	Z	2+2	6
	Gjithsej			30

Udhëzim: Studenti duhet t'i zgjedhë dy nga katër lëndët zgjedhore të ofruara.

SEMESTRI VI

Kodi	Lënda	Statusi	Orë	ECTS
1368	Përpunimi me prerje II	O	2+2	6
1303	Teknika matëse	O	2+2	6
1301	Saldimi I	O	2+2	6
1316	Automatizimi i prodhimtarisë	Z	2+2	6
1309	Mjetet transportuese	Z	2+2	6
1344	Rregullimi automatik	Z	2+2	6
1314	Sistemet hidraulike dhe pneumatike	Z	2+2	6
	Gjithsej			30

Udhëzim: Studenti duhet t'i zgjedhë dy nga katër lëndët zgjedhore të ofruara.

b) DREJTIMI AUTOMATIZIMI I PROCESEVE PRODHUESE

VITI I TRETË
SEMESTRI V

Kodi	Lënda	Statusi	Orë	ECTS
1369	Përpunimi me prerje	O	2+2	6
1212	Organizimi i prodhimtarisë	O	2+2	6
1370	Përpunimi me deformim	O	2+2	6
1306	Makinat termike	Z	2+2	6
1312	Mbrojtja nga korrozioni	Z	2+2	6
1307	CAD/CAM	Z	2+2	6
1305	Përpunimi teknik	Z	2+2	6
	Gjithsej			30

Udhëzim: Studenti duhet t'i zgjedhë dy nga katër lëndët zgjedhore të ofruara.

SEMESTRI VI

Kodi	Lënda	Statusi	Orë	ECTS
1315	Automatizimi i proceseve prodhuese	O	2+2	6
1344	Rregullimi automatik	O	2+2	6
1314	Sistemi hidraulik dhe pneumatik	O	2+2	6
1371	Saldim	Z	2+2	6
1303	Teknika matëse	Z	2+2	6
1372	Analiza dhe sinteza e mekanizmave	Z	2+2	6
1309	Mjetet transportuese	Z	2+2	6
	Gjithsej			30

Udhëzim: Studenti duhet t'i zgjedhë dy nga katër lëndët zgjedhore të ofruara.

2. DEPARTAMENTI I TERMOENERGJETIKËS DHE TERMOTEKNIKËS

VITI I PARË
SEMESTRI I

Kodi	Lënda	Statusi	Orë	ECTS
1101	Matematika I	O	3+2	7
1109	Vizatim teknik me gjeometri deskriptive	O	2+2	6.5
1104	Statikë	O	2+2	6.5
1110	Gjuhë e huaj I	Z	2+2	5
1121	Softuer aplikativ	Z	2+2	5
1115	Sociologji e punës	Z	2+0	5
1116	Kimi	Z	2+2	5
	Gjithsej			30

Udhëzim: Studenti duhet t'i zgjedhë dy nga katër lëndët zgjedhore të ofruara.

SEMESTRI II

Kodi	Lënda	Statusi	Orë	ECTS
1105	Fizika	O	2+2	5
1106	Matematika II	O	3+2	7
1102	Materialet mekanike	O	2+2	6
1107	Rezistenca e materialeve	O	2+2	6.5
1208	Gjuhë e huaj II	Z	2+2	5
1210	Vizatim me kompjuter	Z	2+2	5
1123	Burimet e energjisë	Z	2+2	5
	Gjithsej			30

Udhëzim: Studenti duhet të zgjedhë njërën nga tri lëndët zgjedhore të ofruara.

VITI I DYTË
SEMESTRI III

Kodi	Lënda	Statusi	Orë	ECTS
1219	Detalet e makinave I	O	2+2	6.5
1202	Makinat e fluideve	O	2+2	7
1108	Kinematikë	O	2+2	6.5
1211	Elektronikë	Z	2+2	5
1221	Matematika statistikore	Z	2+2	5
1118	Mbrojtja e ambientit	Z	2+0	5
1222	Termodinamika e aplikuar	Z	1+2	5
	Gjithsej			30

Udhëzim: Studenti duhet t'i zgjedhë dy nga katër lëndët zgjedhore të ofruara.

SEMESTRI IV

Kodi	Lënda	Statusi	Orë	ECTS
1220	Detalet e makinave II	O	2+2	6.5
1204	Dinamikë	O	2+2	6.5
1205	Termodinamikë	O	2+2	7
1223	Bazat e ekonomisë	Z	2+1	5
1206	Programimi	Z	2+2	5
1224	Standardizimi	Z	2+2	5
1225	Mekanika e aplikuar e fluideve	Z	1+2	5
	Gjithsej			30

Udhëzim: Studenti duhet t'i zgjedhë dy nga katër lëndët zgjedhore të ofruara.

a) DREJTIMI PAJISJET PROCESORE

VITI I TRETË
SEMESTRI V

Kodi	Lënda	Statusi	Orë	ECTS
1326	Transmetimi i nxehtësisë dhe i masës	O	2+2	6
1331	Ventilimi	O	2+2	6
1332	Elementet e pajisjeve procesore I	O	2+2	6
1334	Rregullimi i pajisjeve procesore	Z	2+2	6
1336	Dinamika e proceseve	Z	2+2	6
1212	Organizimi i prodhimtarisë	Z	2+2	6
1373	Gazet teknike	Z	2+2	6
	Gjithsej			30

Udhëzim: Studenti duhet t'i zgjedhë dy nga katër lëndët zgjedhore të ofruara.

SEMESTRI VI

Kodi	Lënda	Statusi	Orë	ECTS
1333	Furrat industriale	O	2+2	6
1335	Tharëset	O	2+2	6
1328	Teknika e matjeve	O	2+2	6
1327	Dinamika e gazrave	Z	2+2	6
1324	Stabilimentet termoenergjetike	Z	2+2	6
1314	Sistemet hidraulike dhe pneumatike	Z	2+2	6
1317	Teknologjia e përpunimit	Z	2+2	6
	Gjithsej			30

Udhëzim: Studenti duhet t'i zgjedhë dy nga katër lëndët zgjedhore të ofruara.

b) DREJTIMI TEKNIKA E NGROHJES DHE TERMOENERGJETIKA

VITI I TRETË
SEMESTRI V

Kodi	Lënda	Statusi	Orë	ECTS
1321	Kaldajat e avullit I	O	2+2	6
1374	Makinat rrymore	O	2+2	6
1375	Ngrohja	O	2+2	6
1336	Dinamika e proceseve	Z	2+2	6
1326	Transmetimi i nxehtësisë dhe i masës	Z	2+2	6
1373	Gazet teknike	Z	2+2	6
1212	Organizimi i prodhimtarisë	Z	2+2	6
	Gjithsej			30

Udhëzim: Studenti duhet t'i zgjedhë dy nga katër lëndët zgjedhore të ofruara.

SEMESTRI VI

Kodi	Lënda	Statusi	Orë	ECTS
1376	Ventilimi dhe klimatizimi	O	2+2	6
1377	Makinat rrymore termike	O	2+2	6
1324	Stabilimentet termoenergjetike	O	2+2	6
1328	Teknika e mjeteve në energjetikë	Z	2+2	6
1325	Tubacionet	Z	2+2	6
1344	Sistemet hidraulike dhe pneumatike	Z	2+2	6
1317	Teknologjia e përpunimit	Z	2+2	6
	Gjithsej			30

Udhëzim: Studenti duhet t'i zgjedhë dy nga katër lëndët zgjedhore të ofruara.

3. DEPARTAMENTI I KONSTRUKTIMIT DHE DIZAJNIMIT

VITI I PARË

SEMESTRI I

Kodi	Lënda	Statusi	Orë	ECTS
1101	Matematika I	O	3+2	7
1109	Vizatim teknik me gjeometri deskriptive	O	2+2	6.5
1104	Statikë	O	2+2	6.5
1110	Gjuhë e huaj I	Z	2+2	5
1221	Softueri aplikativ	Z	2+2	5
1115	Sociologji e punës	Z	2+0	5
1119	Bazat e komunikacionit	Z	2+0	5
	Gjithsej			30

Udhëzim: Studenti duhet t'i zgjedhë dy nga katër lëndët zgjedhore të ofruara.

SEMESTRI II

Kodi	Lënda	Statusi	Orë	ECTS
1105	Fizikë	O	2+2	5.5
1106	Matematika II	O	3+2	7.0
1102	Materialet mekanike	O	2+2	6.0
1107	Rezistenca e materialeve	O	2+2	6.5
1207	Gjuhë e huaj II	Z	2+2	5
1210	Vizatimi me kompjuter	Z	2+2	5
1113	Materialet e repartit	Z	2+1	5
	Gjithsej			30

Udhëzim: Studenti duhet të zgjedhë njërën nga tri lëndët zgjedhore të ofruara.

VITI I DYTË
SEMESTRI III

Kodi	Lënda	Statusi	Orë	ECTS
1219	Detalet e makinave I	O	2+2	6.5
1202	Mekanika e fluideve	O	2+2	7
1108	Kinematikë	O	2+2	6.5
1211	Elektroteknikë	Z	2+2	5
1221	Matematika statistikore	Z	2+2	5
1118	Mbrojtja e ambientit	Z	2+0	5
1226	Provat e materialeve	Z	2+2	5
	Gjithsej			30

Udhëzim: Studenti duhet t'i zgjedhë dy nga katër lëndët zgjedhore të ofruara.

SEMESTRI IV

Kodi	Lënda	Statusi	Orë	ECTS
1220	Detalet e makinave II	O	2+2	6.5
1204	Dinamikë	O	2+2	6.5
1205	Termodinamikë	O	2+2	7
1224	Standardizimi	Z	2+1	5
1206	Programimi	Z	2+2	5
1223	Bazat e ekonomisë	Z	2+1	5
1214	Polimeret	Z	2+1	5
	Gjithsej			30

Udhëzim: Studenti duhet t'i zgjedhë dy nga katër lëndët zgjedhore të ofruara.

a) DREJTIMI KONSTRUKSIONET MAKINERIKE

VITI I TRETË
SEMESTRI V

Kodi	Lënda	Statusi	Orë	ECTS
1338	Transmetuesit e fuqisë	O	2+2	6
1372	Analiza dhe sinteza e mekanizmave	O	2+2	6
1378	Teoria e konstruktimit	O	2+2	6
1212	Organizimi i prodhimtarisë	Z	2+2	6
1352	Teoria e lëkundjeve	Z	2+2	6
1306	Makinat termike	Z	2+2	6
1342	Konstruktimi me kompjuter	Z	2+2	6
	Gjithsej			30

Udhëzim: Studenti duhet t'i zgjedhë dy nga katër lëndët zgjedhore të ofruara.

SEMESTRI VI

Kodi	Lënda	Statusi	Orë	ECTS
1309	Mjetet transportuese	O	2+2	6
1372	Analiza dhe sinteza e mekanizmave	O	2+2	6
1378	Teoria e konstruktimit	O	2+2	6
1212	Organizimi i prodhimtarisë	Z	2+2	6
1352	Teoria e lëkundjeve	Z	2+2	6
1306	Makinat termike	Z	2+2	6
1342	Konstruktimi me kompjuter	Z	2+2	6
	Gjithsej			30

Udhëzim: Studenti duhet t'i zgjedhë dy nga katër lëndët zgjedhore të ofruara.

b) DREJTIMI AUTOMJETET MOTORIKE

VITI I TRETË
SEMESTRI V

Kodi	Lënda	Statusi	Orë	ECTS
1338	Transmetuesit e fuqisë	O	2+2	6
1346	Motorët me djegie të brendshme	O	2+2	6
1347	Automjetet motorike	O	2+2	6
1212	Organizimi i prodhimtarisë	Z	2+2	6
1352	Teoria e lëkundjeve	Z	2+2	6
1306	Makinat termike	Z	2+2	6
1372	Analiza dhe sinteza e maksimave	Z	2+2	6
	Gjithsej			30

Udhëzim: Studenti duhet t'i zgjedhë dy nga katër lëndët zgjedhore të ofruara.

SEMESTRI VI

Kodi	Lënda	Statusi	Orë	ECTS
1309	Mjetet transportuese	O	2+2	6
1348	Eksploatimi dhe mirëmbajtja e automjeteve	O	2+2	6
1317	Teknologjia e përpunimit	O	2+2	6
1344	Rregullimi automatik	Z	2+2	6
1349	Shqyrtimi i automjeteve	Z	2+2	6
1314	Sistemet hidraulike dhe pneumatike	Z	2+2	6
1379	Dinamika e makinave	Z	2+2	6
	Gjithsej			30

Udhëzim: Studenti duhet t'i zgjedhë dy nga katër lëndët zgjedhore të ofruara.

c) DREJTIMI DIZAJNIMI DHE ROBOTIKA

VITI I TRETË
SEMESTRI V

Kodi	Lënda	Statusi	Orë	ECTS
1352	Teoria e lëkundjeve	O	2+2	6
1372	Analiza dhe sinteza e mekanizmave	O	2+2	6
1354	Robotët dhe manipulatorët	O	2+2	6
1212	Organizimi i prodhimtarisë	Z	2+2	6
1378	Teoria e konstruktimit	Z	2+2	6
1306	Makinat termike	Z	2+2	6
1342	Konstruktimi me kompjuter	Z	2+2	6
	Gjithsej			30

Udhëzim: Studenti duhet t'i zgjedhë dy nga katër lëndët zgjedhore të ofruara.

SEMESTRI VI

Kodi	Lënda	Statusi	Orë	ECTS
1379	Dinamika e makinave	O	2+2	6
1343	Metoda eksperimentale	O	2+2	6
1317	Teknologjia e përpunimit	O	2+2	6
1341	Siguria e sistemeve makinerike	Z	2+2	6
1344	Rregullimi automatik	Z	2+2	6
1314	Sistemet hidraulike dhe pneumatike	Z	2+2	6
1320	Dizajnimi optimal	Z	2+2	6
	Gjithsej			30

Udhëzim: Studenti duhet t'i zgjedhë dy nga katër lëndët zgjedhore të ofruara.

4. DEPARTAMENTI I KOMUNIKACIONIT

VITI I PARË
SEMESTRI I

Kodi	Lënda	Statusi	Orë	ECTS
1101	Matematika I	O	3+2	7
1109	Vizatimi teknik me gjeometri deskriptive	O	2+2	6.5
1104	Mekanika teknike I	O	2+2	6.5
1110	Gjuhë e huaj I	Z	2+2	5
1121	Softuer aplikativ	Z	2+2	5
1115	Sociologjia e punës	Z	2+0	5
1114	Gjeografia e komunikacionit	Z	2+0	5
	Gjithsej			30

Udhëzim: Studenti duhet t'i zgjedhë dy nga katër lëndët zgjedhore të ofruara.

SEMESTRI II

Kodi	Lënda	Statusi	Orë	ECTS
1105	Fizikë	O	2+2	5.5
1106	Matematika II	O	3+2	7
1102	Materialet mekanike	O	2+2	6
1107	Mekanika teknike II	O	2+2	6.5
1208	Gjuhë e huaj II	Z	2+2	5
1210	Vizatim me kompjuter	Z	2+2	5
1120	Gjeometria e komunikacionit	Z	2+0	5
	Gjithsej			30

Udhëzim: Studenti duhet t'i zgjedhë dy nga tri lëndët zgjedhore të ofruara.

VITI I DYTË
SEMESTRI III

Kodi	Lënda	Statusi	Orë	ECTS
1227	Detalet e makinave	O	2+2	6.5
1221	Matematika statistikore	O	2+2	6.5
1359	Rrugët dhe objektet në rrugë	O	2+2	7
1211	Elektronikë	Z	2+2	5
1228	Hidraulika dhe termodinamika	Z	2+2	5
1118	Mbrojtja e ambientit	Z	2+0	5
1117	Psikologjia e komunikacionit	Z	2+0	5
	Gjithsej			30

Udhëzim: Studenti duhet t'i zgjedhë dy nga katër lëndët zgjedhore të ofruara.

SEMESTRI IV

Kodi	Lënda	Statusi	Orë	ECTS
1367	Planifikimi i komunikacionit	O	2+2	7
1362	Shpedicioni ndërkombëtar	O	2+2	6
1363	Bazat e automjeteve	O	2+2	7
1229	Informimet dhe komunikimi në komunikacion	Z	2+2	5
1206	Programimi	Z	2+2	5
1230	Vetit transportuese të mallrave në komunikacion	Z	2+2	5
1231	Kërkimet operacionale në komunikacion	Z	2+2	5
	Gjithsej			30

Udhëzim: Studenti duhet t'i zgjedhë dy nga katër lëndët zgjedhore të ofruara.

a) DREJTIMI KOMUNIKACION

VITI I TRETË
SEMESTRI V

Kodi	Lënda	Statusi	Orë	ECTS
1357	Teoria e qarkullimit në komunikacion dhe kapaciteti i rrugëve	O	2+2	6
1358	Rregullimi i qarkullimit në komunikacion	O	2+2	6
1380	Faktorët e sigurisë në komunikacion	O	2+2	6
1217	Mjetet transportuese në komunikacion	Z	2+2	6
1382	Transporti urban	Z	2+2	6
1366	Dinamika e automjeteve	Z	2+2	6
1383	Motorët për ngasjen e mjeteve në komunikacion	Z	2+1	6
	Gjithsej			30

Udhëzim: Studenti duhet t'i zgjedhë dy nga katër lëndët zgjedhore të ofruara.

SEMESTRI VI

Kodi	Lënda	Statusi	Orë	ECTS
1381	Teknika e sigurisë në komunikacion	O	2+2	6
1361	Teknologjia e transportit në komunikacion	O	2+2	6
1213	Organizmi dhe ekonomia e komunikacionit	O	2+2	6
1348	Eksploatimi dhe mirëmbajtja e automjeteve	Z	2+2	6
1364	Komunikacioni stacionar	Z	2+2	6
1384	Infrastruktura në komunikacion	Z	2+2	6
1385	Transporti hekurudhor	Z	2+1	6
	Gjithsej			30

Udhëzim: Studenti duhet t'i zgjedhë dy nga katër lëndët zgjedhore të ofruara.

PERSONELI AKADEMIK NË MARRËDHËNIE TË RREGULLT PUNE

Profesorë të rregullt:

1. Dr. Ahmet Geca, Dinamikë, sem. IV, 2+2, Teoria e lëkundjeve, sem. V, 2+2, Faktorët e sigurisë në komunikacion, sem. V, 2+2, Dinamika e automjeteve, sem. V, 2+2, sem. VIII, 2+2, Teknika e sigurisë në komunikacion, sem. VI, 2+2, Lëkundjet e vogla të sistemit, sem. VIII, 2+2, Pjesë të veçanta nga dinamika, sem. VII, 2+2, Analiza e vibrimeve dhe balancimi, sem. IX. 2+2, Siguria në komunikacion, sem. IX, 2+1, Analiza dhe preventiva e fatkeqësive, sem. VII, 2+2, Metodat strategjike të zhvillimit të komunikacionit, sem. IX, 2+2.
2. Dr. Avdyl Bunjaku, Përpunimi me prerje I, sem. V, 2+2, Përpunimi me prerje, sem. V, 2+2, Përpunimi me prerje II, sem. VI, 2+2, Automatizimi i prodhimtarisë, sem. VI, 2+2, Pajisjet ndihmëse, sem. VIII, 2+2, Makinat metalprerëse, sem. VIII, 2+2, Përpunueshmëria e metaleve, sem. VII, 2+2, Eksploatimi dhe mirëmbajtja e makinave, sem. IX, 2+2.
3. Dr. Agron Pajaziti, Rregullimi i pajisjeve procesore, sem. V, 2+2 Sistemet hidraulike dhe pneumatike, sem. VI, 2+2, Sistemi i varjes tek automjetet, sem. VIII, 2+2, Rregullimi optimal i proceseve, sem. VII, 2+2, Sistemet jolineare të rregullimit automatik, sem. VII, 2+2, Simulimi dhe modelimi, sem. VIII 2+2, Sistemet adaptive, sem. IX, 2+2.
4. Dr. Bajrush Bytyçi, Përpunimi me deformim I, sem. V, 2+2, Saldimi I, sem. VI, 2+2, Mbrojtja nga korrozioni, sem. V, 2+2, Përpunimi me deformim, sem. V, 2+2, Saldimi, sem. VI, 2+2, Përpunimi me deformim II, sem. VII, 2+2, Saldimi II, sem. VII, 2+2, Makinat për përpunim me deformim, sem. VIII, 2+2, Makinat për saldim, sem. IX, 2+2.
5. Dr. Fejzullah Krasniqi, Ngrohja, sem. V, 2+2, Ventilimi dhe klimatizimi, sem. VI, 2+2, Ventilimi, sem. V, 2+2, Dinamika e proceseve, sem. V, 2+2, Tharëset, sem. VI, 2+2, Termodinamika inxhinierike, sem. VII, 2+2, Modelet dhe metodat e optimalizimi, sem. VII, 2+2, Termocentralet, sem. VIII, 2+2, Analiza energjetike dhe eksergjetike e cikleve, sem. VIII, 2+2, Termofikimi dhe rrjetat termofikuese, sem. IX, 2+2.
6. Dr. Hysni Osmani, Materialet mekanike, sem. II, 2+2, Fonderitë, sem. I, 2+1, Materialet e repartit, sem. II, 2+2, Provat e materialeve, sem. III, 2+2, Përpunimi termik, sem. V, 2+2, Kontrolli i bashkësive të salduar, sem. IX, 2+2, Materialet bashkëkohore inxhinierike, sem. VII, 2+2, Mbrojtja në punë, sem. IX, 2+1.
7. Dr. Ismajl Gojani, Dinamika e makinave, sem. VI, 2+2, Teknologjia e transportit në komunikacion, sem. VI, 2+2, Transporti i materialeve të rrezikshme, sem. VII, 2+1, Sistemet teknologjike të transportit integral multimodal, sem. VIII, 2+2, Portet dhe terminalet, sem. VIII, 2+2, Dizajnimi i makinave me kompjuter, sem. VII, 2+2, Biomekanika, sem. VIII, 2+2, Dinamika e sistemit shumëtrupor, sem. VII, 2+2.
8. Dr. Musli Bajraktari, Mjetet transportuese, sem. VI, 2+2, Vizatimi teknik me gjeometri deskriptive, sem. I, 2+2, Mjetet transportuese në komunikacion, sem. V, 2+2, Proceset teknologjike në komunikacion rrugor, sem. VIII, 2+2, Projektimi i mjeteve transportuese, sem. VIII, 2+2, Sistemet e transportit të brendshëm dhe të pandërprerë, sem. VIII, 2+2, Metodat optimale të mjeteve transportuese, sem. IX, 2+2, Mbrojtja në punë, sem. IX, 2+1.
9. Dr. Nijazi Ibrahimi, Detalet e makinave I, sem. III, 2+2, Detalet e makinave II, sem. IV, 2+2, Transmetuesit e fuqisë, sem. V, 2+2, Teoria e qarkullimit dhe kapacitetet e komunikacionit, sem. V, 2+2, Transmetuesit specialë, sem. VII, 2+2, Tribologjia e konstruksioneve makinerike, sem. IX, 2+2, Karakteristikat e automjeteve dhe rregullativat, sem. VII, 2+2, Aftësia qarkulluese dhe kapacitetet e sistemeve transportuese, sem. VII, 2+2.

10. Dr. Sadri Shkodra, Matematika I, sem. I, 3+2, Matematika II, sem. II, 3+2, Matematika III, sem. VII, 2+2.
11. Dr. Shaban Shabani, Bazat e ekonomisë, sem. IV, 2+1, Rregullimi automatik, sem. VI, 2+2, Automatizimi i proceseve teknologjike, sem. VI, 2+2, Projektimi i fabrikave, sem. IX, 2+2, Sistemet digjitale, sem. IX, 2+2, Modelimi i sistemeve prodhuese, sem. VII, 2+2.
12. Dr. Xhevat Perjuci, Rezistenca e materialeve, sem. II, 2+2, Rregullimi i qarkullimit në komunikacion, sem. V, 2+2, Mekanika teknike I, sem. I, 2+2,Teknika e elasticitetit, sem. VII, 2+2, Dirigjimi i sistemeve të përbëra, sem. VII, 2+2, Lëkundjet e trupave elastikë, sem. IX, 2+2, MEF, sem. VIII, 2+2.

Profesorë të asocuar:

1. Dr. Ali Muriqi, Termodinamikë, sem. IV 2+2, Mbrojtja e ambientit, sem. III, 2+0, Termodinamika aplikative, sem. IV, 1+2, Transmetimi i nxehtësisë dhe masës, sem. V, 2+2, Elementet e pajisjeve procesore I, sem. V, 2+2, Termodinamika inxhinierike, sem. VII, 2+2, Modelimi dhe optimalizimi në termoenergjetikë, sem. VIII, 2+2, Analiza energjetike dhe eksergjetike, sem. VIII, 2+2, Mbrojtja në punë, sem. IX , 2+1.
2. Dr. Arbnor Pajaziti, Robotët dhe manipulatorët, sem. V, 2+2, Robotët industrialë, sem. VI, 2+2, Dinamika e makinave, sem. VI, 2+2, Teknologjia informative, sem. VII, 2+2, Mekatronika, sem. VII, 2+2, Aplikimi teknik i sistemeve inteligjente, sem. VII, 2+2, Bazat e transportit inteligjent, sem. VIII, 2+2.
3. Dr. Fehmi Krasniqi, Kinematikë, sem. III, 2+2, Statikë, sem. I, 2+2, Teoria e stabilitetit, sem. IX, 2+2, Mekanika e thyerjes, sem. IX, 2+2.
4. Dr. Heset Cakolli, Automjetet motorike, sem. V, 2+2, Shqyrtimi i automjeteve, sem. VI, 2+2, Bazat e automjeteve, sem. IV, 2+2, Konstruksioni i automjeteve, sem. VII, 2+2, Metodat e llogaritjes së automjeteve motorike, sem. VIII, 2+2, Teoria e lëvizjes së automjeteve, sem. IX, 2+2.
5. Dr. Januz Bunjaku, Mekanika e fluideve, sem. III, 2+2, Hidraulika dhe termodinamika, sem. III, 2+2, Mekanika e aplikuar e fluideve, sem. III, 1+2, Tubacionet, sem. VI, 2+2, Gazrat teknike, sem. V, 2+2, Hidroteknika e aplikuar, sem. VIII, 2+2, Modelimi i rrymimit të fluideve, sem. VIII, 2+2, Analiza hidraulike e rrjetave termike, sem. IX, 2+2.
6. Dr. Mustafë Muhaxheri, Pajisjet ftohëse, sem. IX, 2+2, Enët nën shtypje, sem. VII, 2+2, Pompat termike, sem. VII, 2+2.
7. Dr. Sadullah Avdiu, Konstruktimi me kompjuter, sem. V, 2+2, Vizatimi me kompjuter, sem. II, 2+2, Standardizimi, sem. IV, 2+2, Metodika e konstruktimit, sem. VII, 2+2, Modelimi i konstruksioneve makinerike, sem. VIII, 2+2, Shkenca e konstruktimit, sem. VIII, 2+2.
8. Dr. Shaban Buza, Dizajnimi optimal, sem. VI, 2+2, Teoria e konstruktimit, sem. V, 2+2, CAD/CAM, sem. V, 2+2, Dizajnimi i makinave inteligjente, sem. VIII, 2+2, Teknologjia informative, sem. VII, 2+2, CAE, sem. IX, 2+2, Pajisjet elektromagnetike, sem. VIII, 2+2, Logjistika në komunikacion, sem. VII, 2+2.
9. Dr. Xhemajl Fejzullahu, Makinat rrymore, sem. V, 2+2, Makinat rrymore termike, sem. VI, 2+2, Teknika e matjeve në energjetikë, sem. VI, 2+2, Teknika e djegies, sem. VII, 2+2, Makinat rrymore të kombinuara, sem. VIII, 2+2, Operacionet mekanike dhe hidraulike, sem. IX, 2+2.

Profesorë asistentë:

1. Dr. Ahmet Shala, Dinamikë, sem. III, 2+2, Mekanika teknike II, sem. II, 2+2, Softuerët aplikativë, sem. I, 2+2, Analiza dhe sinteza e mekanizmave, sem. V, 2+2, Informimet dhe komunikimet në komunikacion, sem IV, 2+2, Robotët mobilë dhe autonomë, sem. IX, 2+2, Rrjetat fuzzy neutrale, sem. VII, 2+2.
2. Dr. Azem Kyçyku, Detalet e makinave I, sem. III, 2+2, Detalet e makinave I, sem. III, 2+2, Detalet e makinave II, sem. IV, 2+2, Përmasat zinxhirore makinerike, sem. VIII, 2+2, Konstruktimi ekologjik, sem. IX, 2+2.
3. Dr. Beqir Hamidi, Bazat e komunikacionit, sem. I, 2+0, Konstruksionet metalike, sem. VI, 2+2, Projektimi i konstruksioneve të lehta, sem. VII, 2+2, Stabiliteti i konstruksioneve, sem. IX, 2+1.
4. Dr. Bashkim Baxhaku, Motorët me djegie të brendshme, sem. V, 2+2, Motorët për ngasjen e mjeteve në komunikacion, sem. V, 2+1, Modelimi dhe simulimi në komunikacion, sem. VII, 2+2, Konstruksioni i motorëve, sem. VII, 2+2, Modelimi i proceseve të motorëve, sem. IX, 2+2, Metodat eksperimentale te motorët, sem. IX, 2+2.
5. Dr. Naser Lajçi, Eksploatimi dhe mirëmbajtja e automjeteve, sem. VI, 2+2, Motorët për ngasjen e mjeteve motorike, sem. V, 2+1, Mjetet transportuese në komunikacion, sem. V, 2+2, Makinat ndërtimore dhe minerore, sem. VII, 2+2, Diagnostikimi i automjeteve, sem. VIII, 2+2, Kontrolli aktiv i automjeteve, sem. IX, 2+2, Teoria e lëvizjes së automjeteve, sem. IX, 2+2, Mirëmbajtja e automjeteve, sem. IX, 2+2.
6. Dr. Nexhat Qehaja, Polimeret, sem. IV, 2+1, Teknologjia e materialeve, sem. II, 2+2, Përpunimi me prerje I, sem. V, 2+2, Përpunimi me prerje II, sem. VI, 2+2, Përpunimi me prerje, sem. V, 2+2, Organizimi i prodhimtarisë, sem. V, 2+2, Makinat numerike kompjuterike, sem. IX, 2+2, Instrumentet metalprerëse, sem. VII, 2+2, Metodat jokonvencionale të përpunimit, sem. VIII, 2+2.
7. Dr. Xhevat Berisha, Burimet e energjisë, sem. II, 2+2, Stabilimentet termoenergjetike, sem. VI, 2+2, Gazet teknike, sem. V, 2+2, Projektimi me PC në termoenergjetikë, sem. VII, 2+2, Kaldajat energjetike të avullit, sem. IX, 2+2, Centralet bërthamore, sem. IX, 2+2.
8. Dr. Mirlind Bruçi, Teknologjia e përpunimit, sem. II, 2+2, Teknologjia e materialeve, sem. II, 2+2, Teknikat matëse, sem. VI, 2+2, CIM, sem. VIII, 2+2, Menaxhimi i kualitetit, sem. VIII, 2+2.
9. Dr. Ramë Likaj, Metodat eksperimentale, sem. VI, 2+2, Kërkimet operacionale në komunikacion, sem. IV, 2+2, Organizimi dhe ekonomika e komunikacionit, sem. VI, 2+2, Rregullimi automatik, sem. VI, 2+2, Rezistenca e materialeve, sem. II, 2+2, Menaxhimi i prodhimtarisë, sem. VII, 2+2, Simulimi i sistemeve mekanike, sem. IX, 2+2.
10. Dr. Naser Sahiti, Kaldajat e avullit I, sem. V, 2+2, Makinat rrymore, sem. V, 2+2, Makinat rrymore termike, sem. VI, 2+2, Teknika e matjes në energjetikë, sem. V, 2+2, Furrat industriale, sem. VI, 2+2, Pajisjet hidraulike, sem. VII, 2+2, Termocentralet, VIII, 2+2, Makinat rrymore të kombinuara, sem. VIII, 2+2, Modelimi i rrymimit të fluideve, sem. VIII, 2+2.
11. Dr. Rexhep Selimaj, Burimet e energjisë, sem. II, 2+2, Makinat termike, sem. V, 2+2, Ngrohja, sem. V, 2+2, Dinamika e proceseve, sem. V, 2+2, Transmetimi i

nxehtësisë dhe i masës, sem. V, 2+2, Ventilimi dhe klimatizimi, sem. VI, 2+2, Tubacionet, sem. VI, 2+2, Termodinamika inxhinierike, sem. VII, 2+2, Kaldajat energjetike të avullit, sem. IX, 2+2, Termofikimi dhe rrjetat termofikuese, sem. IX, 2+2, Mbrojtja në punë, sem. IX, 2+1.

Ligjërues:

1. Mr. Gani Pllana, Programimi, sem. IV, 2+2.
2. Xhafer Xhaferi, Sociologjia e punës, sem. I, 2+0.

Asistentë:

1. Dr. Bujar Pira, Dinamika e makinave, sem VI, 2+2, Kinematikë, sem, III, 2+2, Analiza dhe sinteza e mekanizmave, sem. V, 2+2, Statikë, sem. I, 2+2, Mekanika teknike II, sem. II, 2+2, Pjesë të veçanta të dinamikës, sem. VII, 2+2.

Asistentë të rinj:

2. Afërdita Kastrati, Matematika I, sem. I, 3+2, Matematika II, sem. II, 3+2.
3. Mr. Mevlan Bixhaku, Planifikimi i komunikacionit, sem. IV, 2+2, Teoria e qarkullimit në komunikacion dhe kapaciteti i rrugëve, sem. V, 2+2, Faktorët e sigurisë në komunikacion, sem. V, 2+2, Transporti urban, sem. V, 2+2, Teknika e sigurisë në komunikacion, sem. VI, 2+2, Analiza dhe preventiva e fatkeqësive në komunikacion, sem. VIII, 2+2, Menaxhmenti në komunikacion, sem. VIII, 2+2, Aftësia qarkulluese dhe kapacitetet e sistemeve transportuese, sem. IX, 2+2, Siguria në komunikacion, sem. IX, 2+2.
4. Ferit Idrizi, Materialet mekanike, sem. II, 2+2, Fonderitë, sem. I, 2+1, Materialet e repartit, sem. II, 2+2, Provat e materialeve, sem. III, 2+2, Përpunimi termik, sem. V, 2+2, Përpunimi me deformim I, sem. V, 2+2, Përpunimi me deformim, sem. V, 2+2, Teknologjia e përpunimit, sem. VI, 2+2.
5. Riad Ramadani, Vizatimi teknik me gjeometri deskriptive, sem. I, 2+2, Vizatimi me kompjuter, sem. II, 2+2, Konstruktimi me kompjuter sem. V, 2+2, Detalet e makinave I, sem. III, 2+2, Detalet e makinave II, sem. IV, 2+2.
6. Arlinda Alimehaj, Informimet dhe komunikimet në komunikacion, sem. IV, 2+2, Vetitë transportuese të mallrave në komunikacion, sem. IV, 2+2, Mekanika teknike I, sem. I, 2+2, Rrugët dhe objektet në rrugë, sem. III, 2+2, Rregullimi i qarkullimit në komunikacion, sem. V, 2+2, Organizimi dhe ekonomika e komunikacionit, sem. 2+2.
7. Shkëlzen Shabani, Teknologjia e materialeve, sem. II, 2+2, Vizatimi teknik me gjeometri deskriptive, sem. I, 2+2, Softuerët aplikativë, sem. I, 2+2, Materialet mekanike, sem. II, 2+2.

PERSONELI AKADEMIK I ANGAZHUAR ME HONORAR

Profesorë të rregullt:

1. Dr. Nysret Avdiu, Pajisjet elektroteknike, sem. VIII, 2+2.
2. Dr. Rashit Maliqi, Fizikë, sem. II, 2+2.
3. Dr. Mehdi Hetemi, E drejta në komunikacion, sem. I, 2+0.
4. Dr. Rifat Blaku, Gjeografia e komunikacionit, sem. 2+0.

5. Dr. Shkëlqim Zeqo, Planet urbane, sem. VII, 2+2, Projektimi në komunikacion, sem. IX, 2+2, Mirëmbajtja dhe zhvillimi i infrastrukturës, sem. VIII, 2+2.
6. Dr. Ymer Shurdha, Utilitetet dhe vlerësimet në shërbim të transportit, sem. IX, 2+2.
7. Dr. Gjyltekin Shehu, Gjuhë frënge I, sem. I, 2+2, Gjuhë frënge II, sem. II, 2+2.

Profesorë të asocuar:

1. Dr. Ruzhdi Sefa, Elektroteknikë, sem. III, 2+0.
2. Dr. Qemal Buçinca, Vetitë transportuese të mallrave, sem. IV, 2+2, MOPKSH, sem. IX, 2+0, Menaxhmenti në komunikacion, sem. VIII, 2+2.

Profesorë asistentë:

1. Dr. Emrush Kryeziu, Mjekësia e komunikacionit, sem. II, 2+0.
2. Dr. Hajredin Kuçi, E drejta në komunikacionin ndërkombëtar, sem. VIII, 2+0.
3. Dr. Ilir Doçi, Vizatimi teknik me gjeometri deskriptive, sem. I, 2+2, Shpedicioni ndërkombëtar, sem. IV, 2+2, Mjetet transportuese, sem. VI; 2+2, Dinamika e mjeteve transportuese, sem. IX, 2+2, Siguria e mjeteve transportuese, sem. VII, 2+2.

Ligjërues:

1. Mr. Murteza Shllaku, Gjuhë angleze I, sem. I, 2+2, Gjuhë angleze II, sem. II, 2+2.
2. Mr. Mahmut Gërmizaj, Psikologjia e komunikacionit, sem. III, 2+0.
3. Mr. Halim Peci, Planifikimi në komunikacion, sem. IV; 2+2, Transporti urban, sem. V, 2+2, Komunikacioni stacionar, sem. VI, 2+2, Infrastruktura në komunikacion, sem. VI, 2+2, Planet urbane në komunikacion, sem. VII, 2+2, Mirëmbajtja dhe zhvillimi i infrastrukturës në komunikacion, sem. VIII, 2+2, Portet dhe terminalet, sem. VIII, 2+2, Projektimi i komunikacionit, sem. IX, 2+2.
4. Dr. Fevzi Radoniqi, Dinamika e automjeteve, sem. V, 2+2, Sigurimi i sistemeve makinerike, sem. VI, 2+2, Teoria e lëkundjeve, sem. V, 2+2, Dinamika e automjeteve, sem. VIII, 2+2, MEF, sem. VIII, 2+2, Analiza e vibrimeve dhe balancimi, sem. IX, 2+2, Lëkundjet e vogla të sistemit,s em. VIII, 2+2.
5. Mendi Doko, Matematika statistikore, sem. III, 2+2.
6. Dr. Bedri Dragusha, Mekanika e fluideve aplikative, sem. III, 1+2, Gazet teknike, sem. V, 2+2.

Asistentë të rinj:

1. Mehride Hyseni, Fizikë, sem. II, 2+2.
2. Mr. Ramadan Duraku, Shpedicioni ndërkombëtar, sem. IV, 2+2, Teknologjia e transportit në komunikacion, sem. VI, 2+2, Transporti i materialeve të rrezikshme dhe speciale, sem. VII, 2+1, Sistemet teknologjike të transportit integral dhe intermodal, sem. VIII, 2+2, Proceset teknologjike në komunikacionin rrugor, sem. VIII, 2+2.
3. Mr. Visar Baxhuku, Vetitë transportuese të mallrave, sem. IV, 2+2, Infrastruktura në komunikacion, sem. VI, 2+2, Modelimi dhe simulimi në komunikacion, sem. VII, 2+2, Modelet dhe metodat e optimalizimit, sem. VII, 2+2, Dirigjimi i sistemeve të përbëra, sem. VII, 2+2.
4. Bajram Xhemajli, Rregullimi i qarkullimit në komunikacion, sem. V, 2+2, Komunikacioni stacionar, sem. VI, 2+2.

5. Driton Hyseni, Saldimi I, VI, 2+2, Saldimi, sem. VI, 2+2, Bazat e ekonomisë, sem. IV, 2+1, Mbrojtja nga korrozioni, sem. V, 2+2.
6. Jonuz Saraçi, Rezistenca e materialeve, sem. II, 2+2, Statika, sem. I, 2+2.
7. Shpëtim Lajçi, Vizatimi teknik me gjeometri deskriptive, sem. I, 2+2, Transmetuesit e fuqisë, sem. V, 2+2.
8. Gazmend Gashi, Rezistenca e materialeve, sem. II, 2+2.
9. Mr. Fitim Shala, Rrugët dhe objektet në rrugë, sem. III, 2+2.
10. Leonora Krasniqi, Teknologjia e transportit në komunikacion, sem. VI, 2+2.
11. Drenusha Krasniqi, Mekanika e fluideve, sem. III, 2+2, Hidraulika dhe termodinamika, sem. III, 2+2, Furrat industriale, sem. VI, 2+2, Termodinamikë, sem. IV, 2+2, Termodinamika aplikative, sem. IV, 2+2.
12. Drita Lokaj, Mekanika teknike I, sem. I, 2+2, Vizatimi teknik me gjeometri deskriptive, sem. I, 2+2.

Lektorë:

1. Mr. Sadije Rexhepi, Gjuhë gjermane I, sem. I, 2+2, Gjuhë gjermane II, sem. II, 2+2.

FAKULTETI I MJEKËSISË
Tel: 038/ 500-600-2571

DEKAN: Prof. Dr. Qazim Hysenaj
PRODEKANË: Prof. As. Myrvete Paqarizi
Prof. As. Ferid Koçani
SEKRETAR: Qerim Zogaj, jurist i diplomuar

HISTORIKU I FAKULTETIT TË MJEKËSISË

Fakulteti i Mjekësisë u themelua më 17 qershor të vitit 1969, ndërsa punën e filloi në dhjetor të po atij viti dhe ligjërata e parë u mbajt në lokalet e Fakultetit Filozofik të Prishtinës.
Fillimisht, ky fakultet kishte vetëm Seksionin e Mjekësisë së Përgjithshme, ndërsa në vitin 1975 u hap edhe Seksioni i Stomatologjisë. Më 15 maj 1996, me vendim të Senatit të Universitetit të Prishtinës, u themelua Seksioni i Farmacisë, ndërsa në vitin 2001 në kuadër të këtij fakulteti u hap edhe Drejtimi i Fizioterapisë.
Në shkurt të vitit 1973 Fakulteti i Mjekësisë e zgjeron veprimtarinë edhe në mbrojtjen shëndetësore, pasi që u bashkua me Spitalin e Përgjithshëm të Prishtinës dhe si i tillë u regjistrua në Gjykatën Ekonomike të Qarkut në Prishtinë. Fillimisht, në fakultet u regjistruan 90 studentë shqiptarë, ndërsa mësimi u mbajt nga mësimdhënësit e Fakultetit të Shkencave Matematike-Natyrore. Fakulteti i Mjekësisë për herë të parë organizoi studimet pasdiplomike në vitin shkollor 1984/85.
Në vitin 2001 Senati i Universitetit të Prishtinës miratoi planet mësimore të mbështetura në Deklaratën e Bolonjës për nivelin bachelor.
Në vitin 2003, sipas vendimit të Ministrisë së Arsimit, Shkencës dhe Teknologjisë, u aprovua hapja e Departamentit të Infermierisë dhe Mamive në kuadër të Fakultetit të Mjekësisë, departament në të cilin studimet zhvillohen sipas sistemit trevjeçar.
Deri më tani vetëm në Fakultetin e Mjekësisë kanë diplomuar gjithsej 4028 studentë me mësim në gjuhën shqipe. Në këtë vit shkollor Fakulteti i Mjekësisë ka 1985 studentë në studimet bazike.
Më 19 shtator 2007 nga Senati i Universitetit të Prishtinës janë aprovuar plan mësimore të reformuara për të pesë degët e fakultetit të bazuara në plan-programe të shteteve të Bashkimit Evropian dhe të vlerësuara me sistemin e kredive të transferit evropian.
Në vitin akademik 2007/2008 fillojnë studimet për master në degët: Fizioterapi dhe Infermieri e Mami, si edhe studimet për doktoratë në degët: Mjekësi, Stomatologji dhe Farmaci.

Zbatimi i këtij plani mësimor fillon nga viti akademik 2007/08, ndërsa për studimet paraprake bachelor dhe master zbatohet plani mësimor i publikuar në pasqyrën e vitit 2005/06.

1. DEGA FARMACI
VITI I PARË
SEMESTRI I

Nr.	Lënda	Statusi	Orë	ECTS
1.	Matematikë	O	3+2	8
2.	Fizikë	O	3+3	6
3.	Kimi inorganike	O	3+2	6
4.	Stekiometri	O	2+1	3
5.	Anatomi	O	2+2	7
	Gjithsej		23	30

SEMESTRI II

Nr.	Lënda	Statusi	Orë	ECTS
1.	Kimi inorganike	O	2+2	6
2.	Kimi analitike I	O	2+5	10
3.	Fiziologjia e qelizës dhe e sistemeve/ endokrinë, reproducive dhe të tretjes	O	2+2	4
4.	Biologji qelizore me bazat e gjenetikës	O	2+3	6
5.	Bazat e informatikës me statistikë	O	2+2	4
	Gjithsej		24	30

VITI I DYTË
SEMESTRI III

Nr.	Lënda	Statusi	Orë	ECTS
1.	Kimi organike	O	3+3	6
2.	Kimi analitike II	O	2+4	6
3.	Kimi fizike	O	2+3	4
4.	Botanikë farmaceutike	O	2+3	8
5.	Gjuhë angleze	Z	2+2	3
6.	Radikalet e lira në biologji dhe në mjekësi	Z	2+0	3
7.	Lëndët e para në industrinë farmaceutike	Z	2+0	3
	Gjithsej		24	30

SEMESTRI IV

Nr.	Lënda	Statusi	Orë	ECTS
1.	Kimi organike	O	2+3	6
2.	Kimi fizike	O	2+3	5
3.	Mikrobiologji me parazitologji	O	2+3+1	6
4.	Biokimi e përgjithshme	O	2+2	6
5.	Bazat e historiologjisë dhe patologjisë	Z	2+2	4

6.	Bazat e areobiologjisë dhe alergologjisë	Z	2+1	3
7.	Sinteza e komponentëve eutometrikë	Z	2+0	
	Gjithsej		23/24	30

VITI I TRETË
SEMESTRI V

Nr.	Lënda	Statusi	Orë	ECTS
1.	Kimi farmaceutike I	O	3+3	6
2.	Farmakognozi	O	3+3	10
3.	Biokimi klinike me hematologji laboratorike	O	3+2	5
4.	Farmakologji	O	2+2	3
5.	Gjuhë angleze	Z	1+2	3
6.	Farmaci sociale	Z	1+1	3
7.	Analiza e drogave	Z	1+1	3
	Gjithsej		23/24	30

SEMESTRI VI

Nr.	Lënda	Statusi	Orë	ECTS
1.	Kimi farmaceutike I	O	2+3	6
2.	Biokimi klinike me hematologji laboratorike	O	3+3	7
3.	Farmakologji	O	2+2	5
4.	Fiziopatologji e përgjithshme	O	2+3	4
5.	Higjienë	Z	2+2	4
6.	Administrim farmaceutik	Z	2+1	4
7.	Teknikë instrumentare në laborator	Z	1+2	3
	Gjithsej		23/24	30

VITI I KATËRT
SEMESTRI VII

Nr.	Lënda	Statusi	Orë	ECTS
1.	Biofarmaci me farmakokinetikë	O	3+3	6
2.	Teknologji farmaceutike I	O	2+3	5
3.	Bromatologji	O	2+2	8
4.	Kimi toksikologjike	O	1+1	4
5.	Kozmetikë	Z	2+2	4
6.	Sistemet e reja terapeutike	Z	2+1	3
7.	Ndërveprime të barnave	Z	1+1	3
	Gjithsej		21/22	30

SEMESTRI VIII

Nr.	Lënda	Statusi	Orë	ECTS
1.	Teknologji farmaceutike	O	2+3	5
2.	Kimi toksikologjike	O	2+2	4

3.	Kimi farmaceutike II	O	3+4	10
4.	Farmaci klinike dhe farmaci me kemoterapi	O	2+2	4
5.	Biotekn. farm. (kapituj të zgjedhur)	Z	2+1	3
6.	Organizimi dhe legjislacioni farmaceutik	Z	2+2	4
	Gjithsej		23/24	30

VITI I PESTË
SEMESTRI IX

Nr.	Lënda	Statusi	Orë	ECTS
1.	Farmaci klinike dhe farmakoterapi me hemoterapi	O	2+2	5
2.	Teknologji farmaceutike II	O	3+3	6
3.	Analiza dhe kontrolli i barnave	O	2+3	5
4.	Praktikë në barnatore	O		5
5.	Punimi i diplomës	O		30
6.	Informatikë farmaceutike	Z	2+2	3
7.	Metodika e punimit shkencor	Z	2+0	3
8.	Epidemiologji	Z	2+0	3
	Gjithsej		21/22	60

Shënim: Lëndët zgjedhore aplikohen prej vitit II deri në vitin V. Për çdo semestër janë ofruar nga 2 (dy) lëndë zgjedhore, njëra nga të cilat është opsion i zgjedhjes deri në vitin V. Ndërsa, numri i gjithëmbarshëm i lëndëve zgjedhore duhet të jetë 7 (shtatë).

2. DEGA FIZIOTERAPI
VITI I PARË
SEMESTRI I

Nr.	Lënda	Statusi	Orë	ECTS
1.	Anatomia	O	4+4	8
2.	Fiziologji me patofiziologji	O	3+3	6
3.	Fizika me elektronikë	O	3+2	5
4.	Bazat e kineziologjisë me biomekanikë	O	2+3	5
5.	Bazat e transformimit motorik I	O	1+1	2
6.	Higjienë dhe mjekësi sociale	O	2+2	4
	Gjithsej		15+15	30

SEMESTRI II

Nr.	Lënda	Statusi	Orë	ECTS
1.	Kineziologji klinike me kineziometri I	O	2+3	5
2.	Bazat e transformimit motorik II	O	1+2	3
3.	Bazat e patologjisë	O	1+2	3
4.	Statistikë mjekësore me informatikë	O	2+2	4
5.	Zhvillimi i njeriut dhe diferencimi i indeve	O	2+1	3

6.	Praktika klinike I			12
	Gjithsej		10+8	30

VITI I DYTË
SEMESTRI III

Nr.	Lënda	Statusi	Orë	ECTS
1.	Kirurgjia me traumatologji	O	2+0	2
2.	Kineziologjia klinike me kineziometri II	O	2+3	5
3.	Ortopedia	O	2+0	2
4.	Bazat e mjekësisë fizikale dhe rehabilitimit	O	2+0	6
5.	FT te çrregullimet e sistemit osteomuskular I	O	3+3	3
6.	Praktika klinike II	O		8
7.	Shkathtësitë komunikuese	Z	1+1	2
8.	Gjuhë e huaj	Z	1+1	2
9.	Bazat e epidemiologjisë	Z	1+1	2
	Gjithsej		12+10	30

Udhëzim: Studenti duhet t'i marrë 4 (katër) ECTS nga lëndët zgjedhore semestër.

SEMESTRI IV

Nr.	Lënda	Statusi	Orë	ECTS
1.	Fizioterapia te çrregullimet e sistemit osteomuskular II	O	2+3	5
2.	Fizioterapia në kirurgji	O	1+1	2
3.	Fizioterapia në gerantologji	O	1+1	2
4.	Fizioterapia në gjinekologji	O	2+2	4
5.	Bazat e kujdesit shëndetësor	O	2+2	4
6.	Praktika klinike III			7
7.	Etika mjekësore	Z	1+1	2
8.	Sporti i personave me paaftësi	Z	1+1	2
9.	Gjuhë e huaj	Z	2+2	4
	Gjithsej		11+12	30

Udhëzim: Studenti duhet t'i marrë 6 (gjashtë) ECTS nga lëndët zgjedhore semestër.

VITI I TRETË
SEMESTRI V

Nr.	Lënda	Statusi	Orë	ECTS
1.	Fizioterapi në neurologji I	O	2+2	3
2.	Fizioterapi në reumatologji	O	2+3	5
3.	Protetikë dhe ortotikë	O	1+1	2
4.	Fizioterapi në kardiologji dhe pulmologji	O	2+2	4
5.	Mjekësia e sportit	O	2+1	3

6.	Praktikë klinike IV			7
7.	Fizioterapi në onkologji	Z	1+1	2
8.	Fizioterapi te personat me ekstremitete të amputuara	Z	1+1	2
9.	Gjuhë e huaj	Z	1+1	2
10.	Menaxhmenti në fizioterapi	Z	1+1	2
	Gjithsej		12+12	30

Udhëzim: Studenti duhet t'i marrë 6 (gjashtë) ECTS nga lëndët zgjedhore për këtë semestër.

SEMESTRI VI

Nr.	Lënda	Statusi	Orë	ECTS
1.	Fizioterapi në neurologji II	O	2+3	5
2.	Fizioterapi në pediatri	O	1+1	2
3.	Bazat e terapisë së punës	O	1+2	3
4.	Bazat e transformimit motorik III dhe IV	O	2+2	4
5.	Rehabilitimi i bazuar në komunitet	O	2+0	2
6.	Praktikë klinike V	O		14
7.	Punimi i diplomës	O		
	Gjithsej		8+8	30

3. DEGA INFERMIERI

VITI I PARË
SEMESTRI I

Nr.	Lënda	Statusi	Orë	Praktikë	ECTS
1.	Biologjia e njeriut dhe matjet klinike	O	5+4	75	8
2.	Personi në kontekstin shoqëror	O	3+3	75	7
3.	Të kuptuarit e shëndetit	O	3+3	75	8
4.	Shkathtësitë studiuese dhe teknologjia informative	O	5+9		7
	Gjithsej				30

SEMESTRI II

Nr.	Lënda	Statusi	Orë	Praktikë	ECTS
1.	aimet e kontrollit të infeksionit	O	3+3	75	8
2.	Psikologjia e njeriut	O	5+4	75	7
3.	Kujdesi primar shëndetësor	O	5+2	112.5	7
4.	Bazat e infermierisë	O	5+2	112.5	8
	Gjithsej				30

VITI I DYTË
SEMESTRI III

Nr.	Lënda	Statusi	Orë	Praktikë	ECTS
1.	Shëndeti i gruas	O	3+4	112.5	7
2.	Shëndeti dhe sëmundjet te fëmijët	O	3+4	150	8
3.	Bioshkenca dhe farmakologjia	O	3+3	0	7
4.	Shëndeti dhe sëmundja te të moshuarit	O	3+4	112.5	8
	Gjithsej				30

SEMESTRI IV

Nr.	Lënda	Statusi	Orë	Praktikë	ECTS
1.	Kujdesi ndaj njerëzve me sëmundje ngjitëse	O	3+4	150	8
2.	Shëndeti dhe sëmundjet te adoleshentët	O	3+4	150	7
3.	Shëndeti dhe sëmundjet te të rriturit (1) Shëndeti dhe sëmundjet te të rriturit (2)	O	5+7	225	15
	Gjithsej				30

VITI I TRETË
SEMESTRI V

Nr.	Lënda	Statusi	Orë	Praktikë	ECTS
1.	Punë kërkimore për profesionistët shëndetësorë	O	5+9	0	7
2.	Menaxhimi dhe udhëheqja në infermieri	O	3+4	112.5	8
3.	Edukimi për shëndetësi	O	3+4	112.5	7
4.	Çështjet profesionale dhe etike në infermieri	O	3+4	112.5	8
	Gjithsej				30

SEMSTRI VI

Nr.	Lënda	Statusi	Orë	Praktikë	ECTS
1.	Infermieria në kontekst: praktika klinike në Kosovë (1) Infermieria në kontekst: praktika klinike në Kosovë	O	3+3	300	15

	(2) Infermieria në kontekst: praktika klinike në Kosovë (3) Infermieria në kontekst: praktika klinike në Kosovë				
2.	(4)	O	3+3	300	15
	Gjithsej				30

Shënim: Numri i orëve i shënuar në rubrikën "Praktikë" realizohet në institucionet e shëndetit primar, sekondar dhe terciar. Praktika realizohet dhe mbikëqyret nga punëtorët shëndetësorë-mentorë të studentëve në orarin e plotë të mentorëve.

5**. DEGA MAMI**
VITI I PARË
SEMESTRI I

Nr.	Lënda	Statusi	Orë	Praktikë	ECTS
1.	Biologjia e njeriut dhe matjet klinike	O	5+4	75	8
2.	Personi në kontekstin shoqëror	O	3+3	75	7
3.	Të kuptuarit e shëndetit	O	3+3	75	8
4.	Shkathtësitë studiuese dhe teknologjia informative	O	5+9	75	7
	Gjithsej				30

SEMESTRI II

Nr.	Lënda	Statusi	Orë	Praktikë	ECTS
1.	Parimet e kontrollit të infeksionit	O	3+3	75	7
2.	Psikologjia e njeriut	O	5+4	75	7
3.	Kujdesi primar shëndetësor	O	5+2	112.5	8
4.	Bazat e infermierisë	O	5+2	112.5	8
	Gjithsej				30

VITI I DYTË
SEMESTRI III

Nr.	Lënda	Statusi	Orë	Praktikë	ECTS
1.	Bioshkenca	O	5+7	75	15
2.	Mbështetja e grave gjatë lindjes nga ana e mamive (1) Mbështetja e grave gjatë lindjes nga ana e mamive (2)	O	5+7	225	15
	Gjithsej				30

SEMESTRI IV

Nr.	Lënda	Statusi	Orë	Praktikë	ECTS
1.	Shëndeti dhe sëmundjet te adoleshentët	O	3+4	150	7
2.	Shëndeti dhe sëmundjet e gruas (1) Shëndeti dhe sëmundjet e gruas (2)	O	5+7	225	15
3.	Shëndeti i të porsalindurit	O	3+4	225	8
	Gjithsej				30

VITI I TRETË
SEMESTRI V

Nr.	Lënda	Statusi	Orë	Praktikë	ECTS
1.	Punë kërkimore për profesionistët shëndetësorë	O	5+9	0	7
2.	Roli i mamisë në shtatzëninë e hershme	O	3+4	112.5	8
3.	Komplikimet gjatë lindjes	O	3+4	112.5	8
4.	Mamia rurale dhe urbane	O	3+4	112.5	7
	Gjithsej				30

SEMESTRI VI

Nr.	Lënda	Statusi	Orë	Praktikë	ECTS
1.	Mamitë me gra në kontekstin e tyre kulturor (1) Mamitë me gra në kontekstin e tyre kulturor (2) Mamitë me gra në kontekstin e tyre kulturor (3)	O	3+3	300	15
2.	Mamitë me gra në kontekstin e tyre kulturor (4)	O	3+3	300	15
	Gjithsej				30

Shënim: Numri i orëve i shënuar në rubrikën “Praktikë” realizohet në institucionet e shëndetit primar, sekondar dhe terciar. Praktika realizohet dhe mbikëqyret nga punëtorët shëndetësorë-mentorë të studentëve në orarin e plotë të mentorëve.

6. DEGA STOMATOLOGJI

VITI I PARË
SEMESTRI I

Nr.	Lënda	Statusi	Orë	ECTS
1.	Kimi	O	4+4	8
2.	Fizikë	O	3+3	6

3.	Biologji	O	4+4	8
4.	Anatomi I	O	4+4	8
	Gjithsej		15+15	30

SEMESTRI II

Nr.	Lënda	Statusi	Orë	ECTS
1.	Hyrje në stomatologji me etikë mjekësore	O	2+0	3
2.	Anatomi II	O	4+4	10
3.	Statistikë mjekësore me informatikë	O	2+2	6
4.	Biokimi	O	4+4	8
5.	Gjuhë e huaj	O	2+0	3
	Gjithsej		14+10	30

VITI I DYTË
SEMESTRI III

Nr.	Lënda	Statusi	Orë	ECTS
1.	Histologji me embriologji	O	4+4	8
2.	Fiziologji me imunologji	O	4+6	10
3.	Anatomi e dhëmbëve humanë me morfologji	O	2+3	5
4.	Materialet në stomatologji	O	2+1	4
5.	Protetikë stomatologjike mobile paraklinike	O	1+2	3
	Gjithsej		14+17	30

SEMESTRI IV

Nr.	Lënda	Statusi	Orë	ECTS
1.	Mikrobiologji me parazitologji	O	4+4	8
2.	Anatomi patologjike	O	4+6	10
3.	Protetikë stomatologjike mobile paraklinike	O	1+2	3
4.	Epidemiologjia higjiena në mjekësi sociale	O	3+3	3
5.	Propedeutika stomatologjike	O	1+1	3
6.	Mikrobiologjia e kavitetit oral	Z	1+1	2
7.	Gjenetikë orofaciale	Z	1+1	2
	Gjithsej		14+10	30

VITI I TRETË
SEMESTRI V

Nr.	Lënda	Statusi	Orë	ECTS
1.	Fiziologji patologjike për stomatologji	O	4+4	8
2.	Radiologji stomatologjike	O	2+2	4
3.	Farmakologji me toksikologji	O	4+4	8
4.	Protetikë stomatologjike fikse paraklinike I	O	1+2	3
5.	Sëmundja e dhëmbit paraklinike	O	2+2	4

6.	Mjekësi interne	O	2+2	3
	Gjithsej		15+16	30

SEMESTRI VI

Nr.	Lënda	Statusi	Orë	ECTS
1.	Protetikë stomatologjike fikse paraklinike I	O	1+2	4
2.	Sëmundja dhëmbit paraklinike	O	2+2	5
3.	Mjekësi interne	O	2+2	5
4.	Sëmundjet infektive	O	2+2	5
5.	Dermatologji	O	2+2	5
6.	Neuropsikiatri	O	1+2	3
7.	Shëndeti publik oral	Z	1+1	3
8.	Gnatologji	Z	1+1	3
	Gjithsej		11+13	30

VITI I KATËRT
SEMESTRI VII

Nr.	Lënda	Statusi	Orë	ECTS
1.	Kirurgji	O	2+2	5
2.	Pediatri	O	1+2	4
3.	Oftalmologji	O	1+2	4
4.	Otorinolaringologji	O	2+2	4
5.	Kirurgji orale	O	2+2	4
6.	Stomatologji restaurative	O	1+4	4
7.	Protetikë stomatologjike klinike mobile	O	1+4	5
	Gjithsej		10+18	30

SEMESTRI VIII

Nr.	Lënda	Statusi	Orë	ECTS
1.	Kirurgji	O	2+2	5
2.	Ortodonci paraklinike	O	1+2	3
3.	Kirurgji orale	O	2+2	4
4.	Stomatologji restaurative	O	2+4	6
5.	Protetikë stomatologjike klinike mobile	O	1+4	5
6.	Stomatologji preventive	O	2+2	4
7.	Implantologji stomatologjike	Z	1+1	3
8.	Urgjenca në stomatologji	Z	1+1	3
	Gjithsej		11+17	30

VITI I PESTË
SEMESTRI IX

Nr.	Lënda	Statusi	Orë	ECTS
1.	Sëmundjet e dhëmbit me endodoncion I	O	1+3	4
2.	Protetikë stomatologjike klinike fikse	O	1+3	4
3.	Pedodonci	O	2+2	4
4.	Parodontologji	O	2+2	3
5.	Mjekësi orale	O	1+2	3
6.	Ortodonci	O	2+2	4
7.	Kirurgji maksilofaciale	O	2+2	4
8.	Kirurgji orale-klinika	O	1+3	4
	Gjithsej		12+19	30

SEMESTRI X

Nr.	Lënda	Statusi	Orë	ECTS
1.	Sëmundjet e dhëmbit me endodoncion I	O	1+3	3
2.	Protetikë stomatologjike klinike fikse	O	0+3	3
3.	Pedodonci	O	2+2	3
4.	Parodontologji	O	2+2	3
5.	Mjekësi orale	O	1+2	3
6.	Ortodonci	O	1+2	3
7.	Kirurgji maksilofaciale	O	1+1	3
8.	Kirurgji orale-klinika	O	0+2	3
9.	Mjekësi ligjore	O	1+2	3
10.	Mjekësi fizikale me rehabilitim për stomatologji	O	1+1	3
	Gjithsej		10+21	30

VITI I GJASHTË
SEMESTRI XI

Nr.	Lënda	Statusi	Orë	ECTS
1.	Projekti shkencor	O	1+2	4
2.	Kirurgji maksilofaciale-klinika	O	0+6	6
3.	Parodontologji-klinika	O	0+6	6
4.	Sëmundjet e dhëmbit-klinika	O	0+12	10
5.	Stomatologji preventive-klinika	O	0+3	4
	Gjithsej		1+29	30

SEMESTRI XII

Nr.	Lënda	Statusi	Orë	ECTS
1.	Mjekësia orale–klinika	O	4+4	4
2.	Pedodonci	O	6+6	8
3.	Ortopedi e nofullave	O	8+8	8

4.	Protetikë stomatologjike-klinika	O	12+12	10
	Gjithsej		0+30	30

7. DEGA MJEKËSI E PËRGJITHSHME

VITI I PARË
SEMESTRI I

Nr.	Lënda	Statusi	Orë	ECTS
1.	Kimia mjekësore	O	2+2+3	8
2.	Fizikë mjekësore me biofizikë	O	2+1+1	6
3.	Biologji me gjenetikë	O	2+2+3	8
4.	Anatomia	O	3+2+4	8
	Gjithsej		9+7+12	30

SEMESTRI II

Nr.	Lënda	Statusi	Orë	ECTS
1.	Anatomia	O	3+2+4	10
2.	Gjuha e huaj	O	2+0	3
3.	Psikologji mjekësore dhe shkencat e sjelljes	O	1+2+2	4
4.	Statistikë mjekësore me informatikë	O	1+2+2	4
5.	Gjenetikë mjekësore	O	2+2	3
6.	Etika mjekësore	O	1+1	3
7.	Ndihma e parë	O	1+2	3
	Gjithsej		10+7+13	30

VITI I DYTË
SEMESTRI III

Nr.	Lënda	Statusi	Orë	ECTS
1.	Fiziologji mjekësore	O	3+1+4	6
2.	Biokimia	O	1+1+3	5
3.	Historiologji me embriologji	O	2+1+2	6
4.	Metodologji e punës shkencore	O	1+1+2	5
5.	Imunologji mjekësore	O	1+2+1	4
6.	LZ	Z	2+2	4
	Gjithsej		10+5+15	30

SEMESTRI IV

Nr.	Lënda	Statusi	Orë	ECTS
1.	Fiziologji mjekësore	O	3+1+4	6
2.	Biokimi	O	1+1+3	5
3.	Historiologji me embriologji	O	2+1+2	6
4.	Mjekësi familjare	O	2+2+4	8

5.	LZ	Z	2+2	5
	Gjithsej		10+5+15	30

VITI I TRETË
SEMESTRI V

Nr.	Lënda	Statusi	Orë	ECTS
1.	Anatomi patologjike	O	2+1+4	6
2.	Fiziologji patologjike	O	2+1+3	6
3.	Mikrobiologji mjekësore	O	1+1+2	3
4.	Mjekësi interne	O	2+1+3	5
5.	Farmakologji me toksikologji	O	2+1+4	10
	Gjithsej		10+5+15	30

SEMESTRI VI

Nr.	Lënda	Statusi	Orë	ECTS
1.	Anatomi patologjike	O	2+1+4	6
2.	Fiziologji patologjike	O	2+1+3	6
3.	Mikrobiologji mjekësore	O	1+1+2	5
4.	Mjekësi interne	O	2+1+3	5
5.	Radiologji dhe mjekësi nukleare	O	2+2	4
6.	Onkologji me radioterapi	O	1+1+2	4
	Gjithsej		10+5+15	30

** **Praktika verore 4 (katër) javë.**

VITI I KATËRT
SEMESTRI VII

Nr.	Lënda	Statusi	Orë	ECTS
1.	Mjekësi interne	O	2+3	6
2.	Sëmundjet infektive	O	2+1+4	6
3.	Epidemiologji	O	1+1+2	3
4.	Higjienë	O	1+1+2	3
5.	Kirurgji&Ortopedi	O	1+1+2	3
6.	Neurologji&Psikiatri	O	2+1+3	4
7.	Farmakologji klinike	O	1+1	3
8.	Hepatitet granulomatoze	Z	1+1	3
	Gjithsej		9+5+16	30

SEMESTRI VIII

Nr.	Lënda	Statusi	Orë	ECTS
1.	Mjekësi interne	O	2+3+3	6
2.	Kirurgji dhe ortopedi	O	2+1+3	8

3.	Anesteziologji dhe reanimacioni	O	2+2	6
4.	Dermatovenerologji	O	1+1+2	6
5.	Mjekësi sociale	O	1+1	4
	Gjithsej		11+5+14	30

**** Praktika verore 4 (katër) javë.**

VITI I PESTË
SEMESTRI IX

Nr.	Lënda	Statusi	Orë	ECTS
1.	Kirurgji	O	1+2+3	6
2.	Pediatri	O	1+2+3	4
3.	Gjinekologji me obstetrikë	O	1+2+3	4
4.	Otorinolaringologji - kirurgjia e kokës dhe e qafës	O	1+2+3	5
5.	Kirurgji maksilofaciale	O	1+1	3
6.	Mjekësi fizikale me rehabilitim	O	2+2	4
7.	Mjekësi urgjente	O	1+1	4
	Gjithsej		7+8+15	30

SEMESTRI X

Nr.	Lënda	Statusi	Orë	ECTS
1.	Kirurgji	O	1+2+2	6
2.	Pediatri	O	1+2+3	8
3.	Gjinekologji me obstetrikë	O	2+1+3	4
4.	Mjekësi e punës	O	1+2	4
5.	Oftalmologji	O	1+1+2	4
6.	Mjekësi ligjore	O	1+1+2	4
	Gjithsej		7+7+14	30

PRAKTIKA

a) DREJTIMI MJEKËSI E PËRGJITHSHME
VITI I GJASHTË
SEMESTRI XI

Nr.	Lënda	Javë	Ditë	Orë	ECTS
1.	Pediatri	2	10	60	6
2.	Infektologji	2	10	60	3
3.	Neurologji dhe psikiatri	2	10	60	3
4.	Interno-kardiologji	1	5	30	12
5.	Pulmologji	1	5	30	
6.	Nefrologji	1	5	30	
7.	Hematologji	1	5	30	

8.	Endokrinologji	1	5	30	
9.	Reumatologji	1	5	30	
10.	Gastroenterologji	1	5	30	
11.	Dermatovenerologji	1	5	30	3
12.	Mjekësi familjare	1	5	30	3
	Gjithsej	15	75	450	30

PERSONELI AKADEMIK NË MARRËDHËNIE TË RREGULLT PUNE

Profesorë të rregullt:

1. Dr. sc. Bajram Nuraj, Anatomi (Mjekësi), sem. I, 2+2, sem. II, 4+5, sem. III, 2+2, (Stomatologji) sem I, 2+2, sem. II, 3+3, sem. III, 2+2, (Farmaci) sem. II, 2+3, (Fizioterapi) sem. I, 4+3, (Mjekësi) Anatomia klinike e kokës dhe e qafës (LZ), sem. III, 1+1, (Stomatologji) Anatomia klinike e kokës dhe e qafës (LZ), sem. III, 1+1, (Fizioterapi) Bazat e kineziologjisë me biomekanikë, sem. I, 2+2.
2. Dr. sc. Hilmi Dauti, Anatomi (Mjekësi), sem. I, 2+2, sem. II, 4+5, sem. III, 2+2, (Stomatologji) sem I, 2+2, sem. II, 3+3, sem. III, 2+2, (Farmaci) sem. II, 2+3, (Fizioterapi) sem. I, 4+3, (Fizioterapia) Anatomia klinike e sistemit lokomotorë (LZ), sem. II, 1+1.
3. Dr. sc. Ibrahim Behluli, Anatomi (Mjekësi), sem. I, 2+2, sem. II, 4+5, sem. III, 2+2, (Stomatologji) sem I, 2+2, sem. II, 3+3, sem. III, 2+2, (Farmaci) sem. II, 2+3, (Fizioterapi) sem. I, 4+3, (Mjekësi) Anatomia klinike e komblikut (LZ), sem. II, 1+1.
4. Dr. sc. Isuf Dedushaj, Epidemiologji (Mjekësi), sem. XI, 2+2, (Stomatologji) sem. X, 1+1.
5. Dr. sc. Hilmi Islami, Farmakologji me toksikologji (Mjekësi), sem. VI, 2+1, sem. VII, 2+2, (Stomatologji) sem. V, 1+1, sem. VI, 3+2, (Farmaci) sem. VI, 3+2, sem. VII, 3+2, Farmaci klinike me farmakoterapi (Farmacia), sem. VIII, 2+2, sem. IX, 2+2.
6. Dr. sc. Mazllum Belegu, Fiziologji patologjike (Mjekësi), sem. V, 3+3, sem. VI, 2+2, (Stomatologji) sem. V, 2+2, sem. VI, 2+2, (Farmaci) sem. V, 2+2.
7. Dr. sc. Agron Pustina, Kirurgji-ortopedi (Mjekësi), sem. X, 1+2, (Stomatologji) sem. VII-VIII, 1+2, Kirurgji e përgjithshme dhe luftarake (Farmaci LZ), sem. IX, 2+2, Kirurgji me traumatologji (Fizioterapi) sem. III, 2+0.
8. Dr. sc. Ahmet Brovina, Mjekësi interne (Mjekësi), sem. V, 2+2, sem. VI, 3+4, sem. VII, 2+4, sem. VIII, 3+5, (Stomatologji) sem. V, 1+2, sem. VII, 2+2, Kardiologji dhe pulmologji (Fizioterapi) sem. III, 2+0.
9. Dr. sc. Adem Limani, ORL (Mjekësi), sem. IX, 2+3, (Stomatologji) sem. VII, 2+2, sem. XII, 3 javë.
10. Dr. sc. Qazim Hysenaj, ORL ((Mjekësi), sem. IX, 2+3, (Stomatologji) sem. VII, 2+2, sem. XII, 3 javë.
11. Dr. sc. Veton Hoxha, Sëmundjet e dhëmbëve-paraklinika (Stomatologji), sem. V, 1+2, sem. VI, 1+3, Sëmundjet e dhëmbëve me endodoncion, sem. VII, 1+2, sem. VIII, 1+4, sem. IX, 1+4, sem. X, 0+3, sem. XI, 0+3, sem. XII, 3 javë.
12. Dr. sc. Halil Ahmetaj, Fiziologji patologjike (Mjekësi), sem. V, 3+3, sem. VI, 2+2, (Stomatologji) sem. V, 2+2, sem. VI, 2+2, (Farmaci) sem. V, 2+2.
13. Dr. sc. Hysni Daka, Fiziologji (Mjekësi), sem. III, 3+4, sem. IV, 4+3, (Stomatologji) sem. III, 3+3, sem. IV, 2+2, (Farmaci) sem. III, 2+2.
14. Dr. sc. Natyra Karahoda-Gjurgjeala, Fiziologji (Mjekësi), sem. III, 3+4, sem. IV, 4+3, (Stomatologji) sem. III, 3+3, sem. IV, 2+2, (Farmaci) sem. III, 2+2.
15. Dr. sc. Muharrem Bajrami, Sëmundjet infektive (Mjekësi), sem. VII, 1+1, sem. VIII, 2+2, (Stomatologji) sem. VI, 1+1.
16. Dr. sc. Salih Ahmeti, Sëmundjet infektive (Mjekësi), sem. VII, 1+1, sem. VIII, 2+2, (Stomatologji) sem. VI, 1+1.
17. Dr. sc. Adil Raka, Pedodonci dhe stomatologji preventive (Stomatologji), sem. IX, 1+2, sem. X, 1+2, sem. XI, 1+3, sem. XII, 2 javë.

18. Dr. sc. Selvete Krasniqi, Higjienë (Mjekësi), sem. XI, 2+2, (Stomatologji) sem. XI, 1+1, (Farmaci), sem. VI, 2+2.
19. Dr. sc. Hasan Mehmeti, Ortopedi e nofullave (Stomatologji), sem. IX, 2+2, sem. X, 1+2, sem. XI, 1+2, sem. XI, 1 javë, Hyrje në stomatologji me historinë e stomatologjisë (Stomatologji), sem. II, 2+0.
20. Dr. sc. Sylen Vranica, Neurologji (Mjekësi), sem. VII, 2+2, Psikiatri (Mjekësi) sem. VIII, 2+2, Neurologji (Stomatologji) sem. VII, 1+2, Neurologjia në Fizioterapi (2+0).

Profesorë të asocuar:

1. Dr. sc. Osman Sejfija, Kirurgji maksilofaciale (Mjekësia) sem. IX, 1+1, Kirurgji orale (Stomatologji), sem. IX, 1+2, sem. X, 0+3, Kirurgji maksilofaciale (Stomatologji), sem. XI, 2+2, sem. XII, një javë.
2. Dr. sc. Masar Gashi, Mjekësi interne (Mjekësi), sem. V, 2+2, sem. VI, 3+4, sem. VII, 2+4, sem. VIII, 3+5, (Stomatologji), sem. V, 1+2, sem. VII, 2+2, Kardiologji dhe pulmologji (Fizioterapia), sem. III, 2+0.
3. Dr. sc. Meshqyre Brestovci-Çapuni, Oftalmologji (Mjekësi), sem. X, 2+2, (Stomatologji), sem. VII, 1+1.
4. Dr. sc. Agim Islami, Protetika paraklinike (Stomatologji), sem. III, 1+2, sem. IV, 1+2, Protetika klinike (Stomatologji) sem VII, 1+2, sem. VIII, 1+4, sem. IX, 1+4, sem. X, 0+3, sem. XI, 0+3, sem. XII, 3 javë.
5. Dr. sc. Syzana Manxhuka-Kërliu, Anatomi patologjike (Mjekësi), sem. V, 3+3, sem. VI, 3+3, (Stomatologji), sem. IV, 2+3, sem. V, 2+2.
6. Dr. sc. Xhevat Kamberi, Anatomi patologjike (Mjekësi), sem. V, 3+3, sem. VI, 3+3, (Stomatologji), sem. IV, 2+3, sem.V, 2+2.
7. Dr. sc. Selim Kolgeci, Biologji (Mjekësi), sem. I, 4+3, (Stomatologji), sem. I, 4+3, (Farmaci), sem. I, 2+2, sem. II, 2+2, Biologji e qelizës, sem. II, 1+1, Biologji molekulare, sem. III, 2+2.
8. Dr. sc. Muharrem Jakupi, Biologji Mjekësi, sem. I, 4+3, Stomatologji, sem. I, 4+3, (Farmaci), sem. I, 2+2, sem. II, 2+2, Biologji e qelizës, sem. II, 1+1, Biologji molekulare, sem. III, 2+2.
9. Dr. sc. Shefqet Lulaj, Gjinekologji (Mjekësi), sem. IX, 2+4, sem. X, 2+2, (Stomatologji), sem. VIII, 1+1.
10. Dr. sc. Tahire Maloku-Gjergji, Higjienë (Mjekësi), sem. XI, 2+2, (Stomatologji), sem. XI, 1+1, (Farmaci), sem. VI, 2+2.
11. Dr. sc. Remzije Belegu, Histologji (Mjekësi), sem. III, 2+2, sem. IV, 2+2, (Stomatologji), sem. III, 2+2, sem. IV, 1+2.
12. Dr. sc. Ruke Shala, Histologji me embriologji (Mjekësi), sem. III, 2+2, sem. IV, 2+2, (Stomatologji), sem. III, 2+2, sem. IV,1+2.
13. Dr. sc. Arsim Morina, Kirurgji (Mjekësi), sem. VII, 2+2, sem. VIII, 2+2, sem. IX, 2+2, sem. X, 2+2, (Stomatologji), sem. VII, 1+2, sem. VIII, 1+2, Kirurgji e përgjithshme dhe luftarake (Farmaci LZ), sem. IX, 2+2, Kirurgji me traumatologji (Fizioterapia), sem. III, 2+0.
14. Dr. sc. Cen Bytyçi, Kirurgji (Mjekësi), sem. X, 1+2, (Stomatologji), sem. VII-VIII, 1+2, Kirurgji e përgjithshme dhe luftarake (Farmaci LZ), sem. IX, 2+2, Kirurgji me traumatologji (Fizioterapia), sem. III, 2+0.

15. Dr. sc. Lutfi Dervishi, Kirurgji (Mjekësi), sem. VII, 2+2, sem. VIII, 2+2, sem. IX, 2+2, sem. X, 2+2, (Stomatologji), sem. VII, 1+2, sem. VIII, 1+2, Kirurgji e përgjithshme dhe luftarake (Farmaci LZ), sem. IX, 2+2, Kirurgji me traumatologji (Fizioterapia), sem. III, 2+0.
16. Dr. sc. Nexhmi Hyseni, Kirurgji (Mjekësi), sem. VII, 2+2, sem. VIII, 2+2, sem. IX, 2+2, sem. X, 2+2, (Stomatologji), sem. VII, 1+2, sem. VIII, 1+2, Kirurgji e përgjithshme dhe luftarake (Farmaci LZ), sem. IX, 2+2, Kirurgji me traumatologji (Fizioterapia), sem. III, 2+0.
17. Dr. sc. Behxhet Osmani, Mjekësi interne (Mjekësi), sem. V, 2+2, sem. VI, 3+4, sem. VII, 2+4, sem. VIII, 3+5, (Stomatologji), sem. V, 1+2, sem. VII, 2+2, Kardiologji dhe pulmologji (Fizioterapia), sem. III, 2+0.
18. Dr. sc. Xhavit Bicaj, Onkologji (Mjekësi), sem. XI, 1+1., Radiologji (Mjekësi), sem. VII, 1+1, sem. VIII, 1+1, (Stomatologji), sem. V, 1+1.
19. Dr. sc. Mujë Shala, Pediatri (Mjekësi), sem. IX, 3+3, sem. X, 3+3, (Stomatologji), sem. VII, 1+1.
20. Dr. sc. Murat Zejnullahu, Pediatri (Mjekësi), sem. IX, 3+3, sem. X, 3+3, (Stomatologji), sem. VII, 1+1.
21. Dr. sc. Mehmedali Azemi, Pediatri (Mjekësi), sem. IX, 3+3, sem. X, 3+3, (Stomatologji), sem. VII, 1+1.
22. Dr. sc. Luljeta Begolli, Biokimi (Mjekësi), sem. III, 2+3, sem. IV, 2+3, (Stomatologji), sem. II, 3+3.
23. Dr. sc. Shaban Hasi, Kirurgji (Mjekësi), sem. VII, 2+2, sem. VIII, 2+2, sem. IX, 2+2, sem. X, 2+2, (Stomatologji), sem. VII, 1+2, sem. VIII, 1+2, Kirurgji e përgjithshme dhe luftarake (Farmaci LZ), sem. IX, 2+2, Kirurgji me traumatologji (Fizioterapia), sem. III, 2+0.
24. Dr. sc. Gjyle Mulliqi-Osmani, Mikrobiologji (Mjekësi), sem. IV, 2+2, sem. V, 2+2, Stomatologj, sem. IV, 1+2, sem. V, 1+2, Mikrobiologji me imunologji (Farmaci), sem. IV, 2+2, sem. V, 1+1.
25. Dr. sc. Hajrije Hundozi-Hysenaj, Fiziatri (Mjekësi), sem. IX, 1+1, Stomatologji, sem. VIII, 1+1. (Fizioterapia), Hyrje ne fizioterapi (1+2) sem III dhe IV, Bazat e transformimit motorik II sem II (1+1), Kineziologjia klinike me kineziometri II, sem. III (2+3), Bazat e transformimit motorik III, sem. (1+1), Neurologjia I dhe II sem V e VI (2+4), Bazat e transformimit motorik IV sem IV (0+1).

Profesorë asistentë:

1. Dr. sc. Kelmend Spahiu, Oftalmologji (Mjekësi), sem. X, 2+2, (Stomatologji), sem. VII, 1+1.
2. Dr. sc. Samedin Haxhijaha, Kirurgji (Mjekësi), sem. VII, 2+2, sem. VIII, 2+2, sem. IX, 2+2, sem. X, 2+2, (Stomatologji), sem. VII, 1+2, sem. VIII, 1+2, Kirurgji e përgjithshme dhe luftarake (Farmaci LZ), sem. IX, 2+2, Kirurgji me traumatologji (Fizioterapia), sem. III, 2+0.
3. Dr. sc. Ejup Pllana, Mjekësi interne (Mjekësi), sem. V, 2+2, sem. VI, 3+4, sem. VII, 2+4, sem. VIII, 3+5, (Stomatologji), sem. V, 1+2, sem. VII, 2+2, Kardiologji dhe pulmologji (Fizioterapia), sem. III, 2+0.
4. Dr. sc. Merita Koçinaj, Mjekësi sociale (Mjekësi), sem. XI, 1+1, (Stomatologji), sem. VIII, 1+1, (Farmaci), sem. IX, 1+1.
5. Dr. sc. Lumturije Gashi-Luci, Anatomi patologjike (Mjekësi), sem. V, 3+3, sem. VI, 3+3, (Stomatologji), sem. IV, 2+3, sem. V, 2+2.

6. Dr. sc. Afërdita Daka, Dermatologji (Mjekësi), sem. VII, 1+1, sem. VIII, 1+1, (Stomatologji), sem. VI, 1+1.
7. Dr. sc. Ganimete Bejtullahu, Fiziologji (Mjekësi), sem. III, 3+4, sem. IV, 4+3, (Stomatologji), sem. III, 3+3, sem. IV, 2+2 (Farmaci), sem. III, 2+2.
8. Dr. sc. Fehmi Zeqiri, Gjinekologji (Mjekësi), sem. IX, 2+4, sem. X, 2+2, (Stomatologji), sem. VIII, 1+1.
9. Dr. sc. Sejdullah Hoxha, Gjinekologji (Mjekësi), sem. IX, 2+4, sem. X, 2+2, (Stomatologji), sem. VIII, 1+1.
10. Dr. sc. Halit Ymeri, Radiologji (Mjekësi), sem. VII, 1+1, sem. VIII, 1+1, (Stomatologji), sem. V, 1+1.
11. Dr. sc. Ymer Halimi, Fizikë mjekësore me biofizikë (Mjekësi), sem. I, 3+2, (Stomatologji), sem. I, 3+2, (Farmaci), sem. I, 3+3.
12. Dr. sc. Hamdi Ramadani, Infektologji (Mjekësi), sem. VII, 1+1, sem. VIII, 2+2, (Stomatologji) sem. VI, 1+1.
13. Dr. sc. Mehmet Maxhuni, Kirurgji (Mjekësi), sem. VII, 2+2, sem. VIII, 2+2, sem. IX, 2+2, sem. X, 2+2, (Stomatologji) sem. VII, 1+2, sem. VIII, 1+2, Kirurgji e përgjithshme dhe luftarake (Farmaci LZ), sem. IX, 2+2, Kirurgji me traumatologji (Fizioterapi), sem. III, 2+0.
14. Dr. sc. Zylfije Hundozi, Neurologji (Mjekësi), sem. VII, 2+2, Psikiatri (Mjekësi), sem. VIII, 2+2, Neurologji (Stomatologji), sem. VII, 1+2.
15. Dr. sc. Ymer Mekaj, Fiziologji patologjike (Mjekësi), sem. V, 3+3, sem. VI, 2+2, (Stomatologji) sem. V, 2+2, sem. VI, 2+2, (Farmaci) sem. V, 2+2.
16. Dr. sc. Gani Dragusha, Mjekësi interne (Mjekësi), sem. V, 2+2, sem. VI, 3+4, sem. VII, 2+4, sem. VIII, 3+5, (Stomatologji) sem. V, 1+2, sem. VII, 2+2, Kardiologji dhe pulmologji (Fizioterapia), sem. III, 2+0.
17. Dr. sc. Hysen Sherifi, Gjinekologji (Mjekësi), sem. IX, 2+4, sem. X, 2+2, (Stomatologji) sem. VIII, 1+1.
18. Dr. sc. Myrvete Paçarada, Gjinekologji (Mjekësi), sem. IX, 2+4, sem. X, 2+2, (Stomatologji) sem. VIII, 1+1.
19. Dr. sc. Syheda Latifi, Gjinekologji (Mjekësi), sem. IX, 2+4, sem. X, 2+2, (Stomatologji) sem. VIII, 1+1.
20. Dr. sc. Zeqir Dervishi, Gjinekologji (Mjekësi), sem. IX, 2+4, sem. X, 2+2, (Stomatologji) sem. VIII, 1+1.
21. Dr. Ferid Koçani, Sëmundjet e dhëmbit, sem. V, 1+2, sem. VI, 1+3, sem. VII, 1+2, sem. VIII, 1+4, sem. IX, 1+4, sem. X, 0+3, sem. XI, 0+3, Anatomi e dhëmbëve humanë me Morfologji (Stomatologji), sem. III, 1+2, sem. IV, 1+1.
22. Dr. Blerim Kamberi, Sëmundjet e dhëmbëve (Stomatologji), sem. V, 1+2, sem. VI, 1+3, sem. VII, 1+2, sem. VIII, 1+4, sem. IX, 1+4, sem. X, 0+3, sem. XI, 0+3, sem. XII, 3 javë.
23. Dr. Kujtim Shala, Protetika paraklinike (I) + protetika klinike (II) (Stomatologji), sem. III, 1+2, sem. IV, 1+2, sem. V, 1+2, sem. VI, 1+2, sem. VII, 1+2, sem. VIII, 1+4, sem. IX, 1+4, sem. X, 0+3, sem. XI, 0+3, sem. XII, 3 javë.
24. Dr. sc. Ymer Elezi, Mjekësi interne (Mjekësi), sem. V, 2+2, sem. VI, 3+4, sem. VII, 2+4, sem. VIII, 3+5, (Stomatologji) sem. V, 1+2, sem. VII, 2+2, Kardiologji dhe pulmologji (Fizioterapi), sem. III, 2+0.
25. Dr. sc. Emrush Kryeziu, Mjekësi interne (Mjekësi), sem. V, 2+2, sem. VI, 3+4, sem. VII, 2+4, sem. VIII, 3+5, (Stomatologji) sem. V, 1+2, sem. VII, 2+2, Kardiologji dhe pulmologji (Fizioterapi), sem. III, 2+0.

26. Dr. sc. Gani Bajraktari, Mjekësi interne ((Mjekësi), sem. V, 2+2, sem. VI, 3+4, sem. VII, 2+4, sem. VIII, 3+5, (Stomatologji) sem. V, 1+2, sem. VII, 2+2, Kardiologji dhe pulmologji (Fizioterapi), sem. III, 2+0.
27. Dr. sc. Ilir Tolaj, Infektologji (Mjekësi), sem. VII, 1+1, sem. VIII, 2+2, (Stomatologji) sem. VI, 1+1.
28. Dr. sc. Gazmend Kaçaniku, Oftalmologji (Mjekësi), sem. X, 2+2, (Stomatologji) sem. VII, 1+1.
29. Dr. sc. Isme Humolli, Epidemiologji (Mjekësi), sem. XI, 2+2, (Stomatologji) sem. X, 1+1.
30. Dr. sc. Afrim Blyta, Neuropsikiatri (Mjekësi), sem. VII, 2+2, sem. VIII, 2+2, sem. VII, 2+2, sem. VIII, 2+2, (Stomatologji) sem. VII, 1+2.
31. Dr. sc. Hidajet Paçarizi, Biokimi (Mjekësi), sem. III, 2+3, sem. IV, 2+3, (Stomatologji) sem. II, 3+3.
32. Dr. sc. Avdyl Krasniqi, Kirurgji (Mjekësi), sem. VII, 2+2, sem. VIII, 2+2, sem. IX, 2+2, sem. X, 2+2, (Stomatologji), sem. VII, 1+2, sem. VIII, 1+2, Kirurgji e përgjithshme dhe luftarake (Farmaci LZ), sem. IX, 2+2, Kirurgji me traumatologji (Fizioterapi), sem. III, 2+0.
33. Dr. sc. Shemsedin Dreshaj, Infektivë (Mjekësi), sem. VII, 1+1, sem. VIII, 2+2, (Stomatologji) sem. VI, 1+1.
34. Dr. sc. Shpend Elezi, Mjekësi interne ((Mjekësi), sem. V, 2+2, sem. VI, 3+4, sem. VII, 2+4, sem. VIII, 3+5, (Stomatologji) sem. V, 1+2, sem. VII, 2+2, Kardiologji dhe pulmologji (Fizioterapi), sem. III, 2+0.
35. Dr. sc. Vjollca Sahatçiu-Meka, Fiziatri (Mjekësi), sem. IX, 1+1, Stomatologji, sem. VIII, 1+1, (Fizioterapi) Hyrje në fizioterapi, sem. III e IV, 1+2, Bazat e transformimit motorik II, sem. II, 1+1, sem. V, 2+2.
36. Dr. sc. Xhevat Shkodra, Mjekësi - Mjekësi e Punës, sem V 1+1, Fizioterapi, Mjeksi sportive, sem. III e IV, 2+2.
37. Dr. sc. Sabit Bajçinovci, Higjienë (Mjekësi), sem. XI, 2+2, (Stomatologji) sem. XI, 1+1, (Farmaci), sem. VI, 2+2, (Fizioterapi) Tema speciale në FT, sem. III, 2+2.

Ligjërues:

1. Dr. sc. Fatmir Dragidella, Sëmundjet e gojës (Stomatologji), sem. IX, 2+2, sem. X, 1+2, sem. XI, 1+2, sem. XII, 1+2.
2. Mr. Metush Disha, Sëmundjet e gojës (Stomatologji), sem. IX, 2+2, sem. X, 1+2, sem. XI, 1+2, sem. XII, 1+2.
3. Mr. sc. Bashkim Kastrati, Kimi toksikologjike (Farmaci), sem. VII, 1+2, sem. VIII, 2+2.
4. Dr. Skënder Boshnjaku, Epidemiologji (Mjekësi), sem. XI, 2+2, (Stomatologji), sem. X, 1+1.
5. Mr. Isa Hoxha, Gjuhë angleze (Mjekësi), sem. I, 0+2, sem. II, 0+2, (Stomatologji) sem. I, 0+2, sem. II, 0+2, (Farmaci) sem. I, 0+3, sem. II, 0+3, sem. III, 0+2.
6. Dr. Enver Haxhiu, Fiziatri (Mjekësi), sem. IX, 1+1, (Stomatologji) sem. VIII, 1+1.

Asistentë:

1. Dr. sc. Mybera Ferizi, Dermatologji (Mjekësi), sem. VII, 1+1, sem. VIII, 1+1, (Stomatologji) sem. VI, 1+1.
2. Dr. sc. Dalip Limani, Kirurgji (Mjekësi), sem. VII, 2+2, sem. VIII, 2+2, sem. IX, 2+2, sem. X, 2+2, (Stomatologji) sem. VII, 1+2, sem. VIII, 1+2, Kirurgji e përgjithshme dhe luftarake (Farmaci LZ), sem. IX, 2+2, Kirurgji me traumatologji (Fizioterapi), sem. III, 2+0.

3. Dr. sc. Sylejman Rexhepi, Mjekësi interne (Mjekësi), sem. V, 2+2, sem. VI, 3+4, sem. VII, 2+4, sem. VIII, 3+5, (Stomatologji) sem. V, 1+2, sem. VII, 2+2, Kardiologji dhe pulmologji (Fizioterapi), sem. III, 2+0.
4. Mr. Fisnik Kurshumlija, Anatomi patologjike (Mjekësi), sem. V, 3+3, sem. VI, 3+3, (Stomatologji) sem. IV, 2+3, sem. V, 2+2.
5. Arijeta Baruti, Anatomi patologjike (Mjekësi), sem. V, 3+3, sem. VI, 3+3, (Stomatologji) sem. IV, 2+3, sem. V, 2+2.
6. Fllanëza Gjinolli, Kirurgji maksilofaciale (Mjekësi), sem. IX, 1+1, Kirurgji orale (Stomatologji) sem. IX, 1+2, sem. X, 0+3, Kirurgji maksilofaciale (Stomatologji), sem. XI, 2+2, sem. XII, 1 javë.
7. Mr. sc. Sanije Gashi, Statistikë mjekësore (Mjekësi), sem. II, 1+1, (Stomatologji) sem. I, 1+1, (Farmaci) sem. I, 1+2.
8. Dr. sc. Tunë Pervorfi, Kirurgji (Mjekësi), sem. VII, 2+2, sem. VIII, 2+2, sem. IX, 2+2, sem. X, 2+2, (Stomatologji) sem. VII, 1+2, sem. VIII, 1+2, Kirurgji e përgjithshme dhe luftarake (Farmaci LZ), sem. IX, 2+2, Kirurgji me traumatologji (Fizioterapia), sem. III, 2+0.
9. Dr. sc. Bejtush Zylfiu, Mjekësi interne (Mjekësi), sem. V, 2+2, sem. VI, 3+4, sem. VII, 2+4, sem. VIII, 3+5, (Stomatologji) sem. V, 1+2, sem. VII, 2+2, Kardiologji dhe pulmologji (Fizioterapi), sem. III, 2+0.
10. Dr. sc. Drita Berisha, Mjekësi interne (Mjekësi), sem. V, 2+2, sem. VI, 3+4, sem. VII, 2+4, sem. VIII, 3+5, (Stomatologji) sem. V, 1+2, sem. VII, 2+2, Kardiologji dhe pulmologji (Fizioterapi), sem. III, 2+0.
11. Dr. sc. Shemsedin Sadiku, Mjekësi interne (Mjekësi), sem. V, 2+2, sem. VI, 3+4, sem. VII, 2+4, sem. VIII, 3+5, (Stomatologji) sem. V, 1+2, sem. VII, 2+2, Kardiologji dhe pulmologji (Fizioterapi), sem. III, 2+0.
12. Mr. sc. Gazmend Zhuri, Mjekësi interne (Mjekësi), sem. V, 2+2, sem. VI, 3+4, sem. VII, 2+4, sem. VIII, 3+5, (Stomatologji) sem. V, 1+2, sem. VII, 2+2, Kardiologji dhe pulmologji (Fizioterapi), sem. III, 2+0.
13. Mr. sc. Kelmend Pallaska, Mjekësi interne (Mjekësi), sem. V, 2+2, sem. VI, 3+4, sem. VII, 2+4, sem. VIII, 3+5, (Stomatologji) sem. V, 1+2, sem. VII, 2+2, Kardiologji dhe pulmologji (Fizioterapi), sem. III, 2+0.
14. Mr. sc. Lulzim Kamberi, Mjekësi interne (Mjekësi), sem. V, 2+2, sem. VI, 3+4, sem. VII, 2+4, sem. VIII, 3+5, (Stomatologji) sem. V, 1+2, sem. VII, 2+2, Kardiologji dhe pulmologji (Fizioterapi), sem. III, 2+0.
15. Mr. sc. Valdete Topçiu, Biokimi (Mjekësi), sem. III, 2+3, sem. IV, 2+3, (Stomatologji) sem. II, 3+3.
16. Mr. sc. Ariana Kalaveshi, Epidemiologji (Mjekësi), sem. XI, 2+2, (Stomatologji) sem. X, 1+1.
17. Dr. sc. Hasime Qorraj-Bytyqi, Farmakologji (Mjekësi), sem. VI, 2+1, sem. VII, 2+2, (Stomatologji) sem. V, 1+1, sem. VI, 3+2, (Farmaci) sem. VII, 2+2, sem. VIII, 2+1.
18. Mr. sc. Hakif Hoxha, Fiziologji patologjike (Mjekësi), sem. V, 3+3, sem. VI, 2+2, (Stomatologji) sem. V, 2+2, sem. VI, 2+2, (Farmaci) sem. V, 2+2.
19. Mr. sc. Hatixhe Latifi-Pupovci, Fiziologji (Mjekësi), sem. III, 3+4, sem. IV, 4+3, (Stomatologji) sem. III, 3+3, sem. IV, 2+2, (Farmaci) sem. III, 2+2.
20. Mr. sc. Fehmi Ahmeti, Gjinekologji (Mjekësi), sem. IX, 2+4, sem. X, 2+2, (Stomatologji) sem. VIII, 1+1.

21. Dr. sc. Ymer Aliu, Kirurgji (Mjekësi), sem. VII, 2+2, sem. VIII, 2+2, sem. IX, 2+2, sem. X, 2+2, (Stomatologji) sem. VII, 1+2, sem. VIII, 1+2, Kirurgji e përgjithshme dhe luftarake (Farmaci LZ), sem. IX, 2+2, Kirurgji me traumatologji (Fizioterapi), sem. III, 2+0.
22. Mr. sc. Resmije Ademi, Kirurgji orale (Stomatologji), sem. VIII, 2+3, sem. IX, 1+2, sem. X, 0+3.
23. Mr. sc. Lule Berisha, Mikrobiologji (Mjekësi), sem. IV, 2+2, sem. V, 2+2, (Stomatologji) sem. IV, 1+2, sem. V, 1+2, (Farmaci) sem. IV, 2+2, sem. V, 1+1.
24. Mr. sc. Lumturije Begolli, Mikrobiologji (Mjekësi), sem. IV, 2+2, sem. V, 2+2, (Stomatologji) sem. IV, 1+2, sem. V, 1+2, (Farmaci) sem. IV, 2+2, sem. V, 1+1.
25. Dr. sc. Adem Haziri, Mjekësi interne. (Mjekësi), sem. V, 2+2, sem. VI, 3+4, sem. VII, 2+4, sem. VIII, 3+5, (Stomatologji) sem. V, 1+2, sem. VII, 2+2, Kardiologji dhe pulmologji (Fizioterapi), sem. III, 2+0.
26. Mr. sc. Zoja Bujupi, Mjekësi interne (Mjekësi), sem. V, 2+2, sem. VI, 3+4, sem. VII, 2+4, sem. VIII, 3+5, (Stomatologji) sem. V, 1+2, sem. VII, 2+2, Kardiologji dhe pulmologji (Fizioterapi), sem. III, 2+0.
27. Mr. sc. Drita Salihu, Mjekësi sociale (Mjekësi), sem. XI, 1+1, (Stomatologji) sem. VIII, 1+1, (Farmaci) sem. IX, 1+1.
28. Mr. sc. Ilir Begolli, Mjekësi sociale (Mjekësi), sem. XI, 1+1, (Stomatologji) sem. VIII, 1+1, (Farmaci) sem. IX, 1+1.
29. Mr. sc. Nexhmedin Shala, Neuropsikiatri (Mjekësi), sem. VII, 2+2, sem. VIII, 2+2, sem. VII, 2+2, sem. VIII, 2+2, (Stomatologji) sem. VII, 1+2.
30. Dr. sc. Naser Salihu, Oftalmologji (Mjekësi), sem. X, 2+2, (Stomatologji) sem. VII, 1+1.
31. Mr. sc. Vera Kukaj, Neuropsikiatri (Mjekësi), sem. VII, 2+2, sem. VIII, 2+2, sem. VII, 2+2, sem. VIII, 2+2, (Stomatologji) sem. VII, 1+2.
32. Mr. sc. Vahedin Haxhijaha, ORL (Mjekësi), sem. IX, 2+3, (Stomatologji) sem. VII, 2+2, sem. XII, 3 javë.
33. Dr. sc. Lidvane Pallaska-Spahiu, Pediatri (Mjekësi), sem. IX, 3+3, sem. X, 3+3, (Stomatologji) sem. VII, 1+1.
34. Dr. sc. Mihrije Begolli, Pediatri (Mjekësi), sem. IX, 3+3, sem. X, 3+3, (Stomatologji) sem. VII, 1+1.
35. Mr. sc. Violeta Ukmata-Vula, Sëmundjet e dhëmbëve (Stomatologji), sem. V, 1+2, sem. VI, 1+3, sem. VII, 1+2, sem. VIII, 1+4, sem. IX, 1+4, sem. X, 0+3, sem. XI, 0+3, sem. XII, 3 javë.
36. Dr. sc. Milaim Sejdini, Pedodonci dhe stomatologji preventive (Stomatologji), sem. IX, 1+2, sem. X, 1+2, sem. XI, 1+3, sem. XII, 2 javë (60 orë).
37. Ramadan Sopi, Anatomi patologjike (Mjekësi), sem. V, 3+3, sem. VI, 3+3, (Stomatologji) sem. IV, 2+3, sem. V, 2+2.
38. Mr. sc. Zana Baruti, Biokimi (Mjekësi), sem. III, 2+3, sem. IV, 2+3, (Stomatologji) sem. II, 3+3.
39. Mr. ph. Flurim Nebiu, Farmakognozi (Farmaci), sem. V, 3+3, sem. VI, 2+2.
40. Mr. sc. Sadije Avdiu, Infektologji (Mjekësi), sem. VII, 1+1, sem. VIII, 2+2, (Stomatologji) sem. VI, 1+1.
41. Mr. ph. Dashnor Nebiu, Kimi farmaceutike I (Farmaci), sem. V, 3+3, sem. VI, 2+2, Kimi farmaceutike II, sem. VII, 2+2, sem. VIII, 2+4.
42. Mr. sc. Safete Naka, Kimi toksikologjike (Farmaci), sem. VII, 1+2, sem. VIII, 2+2.

43. Mr. sc. Feriale Morina-Perjuci, Kirurgji orale (Stomatologji), sem. VIII, 2+3, sem. IX, 1+2, sem. X, 0+3.
44. Mr. sc. Rukije Mehmeti, Mjekësi interne (Mjekësi), sem. V, 2+2, sem. VI, 3+4, sem. VII, 2+4, sem. VIII, 3+5, (Stomatologji) sem. V, 1+2, sem. VII, 2+2, Kardiologji dhe pulmologji (Fizioterapi), sem. III, 2+0.
45. Mr. sc. Skënder Baca, Mjekësi interne (Mjekësi), sem. V, 2+2, sem. VI, 3+4, sem. VII, 2+4, sem. VIII, 3+5, (Stomatologji) sem. V, 1+2, sem. VII, 2+2, Kardiologji dhe pulmologji (Fizioterapi), sem. III, 2+0.
46. Mr. sc. Tefik Leci, Mjekësi interne (Mjekësi), sem. V, 2+2, sem. VI, 3+4, sem. VII, 2+4, sem. VIII, 3+5, (Stomatologji) sem. V, 1+2, sem. VII, 2+2, Kardiologji dhe pulmologji (Fizioterapi), sem. III, 2+0.
47. Mr. sc. Vjollca Hadri, Mjekësi interne (Mjekësi), sem. V, 2+2, sem. VI, 3+4, sem. VII, 2+4, sem. VIII, 3+5, (Stomatologji) sem. V, 1+2, sem. VII, 2+2, Kardiologji dhe pulmologji (Fizioterapi), sem. III, 2+0.
48. Jusuf Ulaj, Neuropsikiatri (Mjekësi), sem. VII, 2+2, sem. VIII, 2+2, sem. VII, 2+2, sem. VIII, 2+2, (Stomatologji) sem. VII, 1+2.
49. Mr. sc. Myrvete Kabashi, Neuropsikiatri (Mjekësi), sem. VII, 2+2, sem. VIII, 2+2, sem. VII, 2+2, sem. VIII, 2+2, (Stomatologji) sem. VII, 1+2.
50. Mr. sc. Valbona Govori, Neuropsikiatri (Mjekësi), sem. VII, 2+2, sem. VIII, 2+2, sem. VII, 2+2, sem. VIII, 2+2, (Stomatologji) sem. VII, 1+2.
51. Laura Shiroka, Oftalmologji (Mjekësi), sem. X, 2+2, (Stomatologji) sem. VII, 1+1.
52. Mr. sc. Naim Zeka, Pediatri (Mjekësi), sem. IX, 3+3, sem. X, 3+3, (Stomatologji) sem. VII, 1+1.
53. Mr. sc. Remzije Koci, Pediatri (Mjekësi), sem. IX, 3+3, sem. X, 3+3, (Stomatologji) sem. VII, 1+1.
54. Mr. sc. Xhenane Gojani, Pediatri (Mjekësi), sem. IX, 3+3, sem. X, 3+3, (Stomatologji) sem. VII, 1+1.
55. Mr. sc. Florije Asllani, Protetika paraklinike stomatologjike (Stomatologji), sem. III, 1+2, sem. IV, 1+2, sem. V, 1+2, sem. VI, 1+2, Protetika klinike, sem. VII, 1+2, sem. VIII, 1+4, sem. IX, 1+4, sem. X, 0+3, sem. XI, 0+3, sem. XII, 3 javë (90 orë).
56. Mr. sc. Glorije Staka, Protetika paraklinike stomatologjike (Stomatologji), sem. III, 1+2, sem. IV, 1+2, sem. V, 1+2, sem. VI, 1+2, Protetika klinike, sem. VII, 1+2, sem. VIII, 1+4, sem. IX, 1+4, sem. X, 0+3, sem. XI, 0+3, sem. XII, 3 javë (90 orë).
57. Mr .Teuta Bicaj, Protetika paraklinike stomatologjike (Stomatologji), sem. III, 1+2, sem. IV, 1+2, sem. V, 1+2, sem. VI, 1+2, Protetika klinike, sem. VII, 1+2, sem. VIII, 1+4, sem. IX, 1+4, sem. X, 0+3, sem. XI, 0+3, sem. XII, 3 javë (90 orë).
58. Mr. sc. Xhevdet Aliu, Sëmundjet e dhëmbëve-paraklinika (Stomatologji), sem. V, 1+2, sem. VI, 1+3, Sëmundjet e dhëmbëve me endodoncion, sem. VII, 1+2, sem. VIII, 1+4, sem. IX, 1+4, sem. X, 0+3, sem. XI, 0+3, sem. XII, 3 javë.
59. Mr. sc. Besnik Bicaj, Anatomi (Mjekësi), sem. I, 2+2, sem. II, 4+5, sem. III, 2+2, (Stomatologji) sem. I, 2+2, sem. II, 3+3, sem. III, 2+2, (Farmaci) sem. II, 2+3, (Fizioterapi) sem. I, 4+3, (Mjekësia) Anatomi klinike e abdomenit (LZ), sem. II, 1+1, Anatomia klinike e SNQ (LZ), sem. III, 1+1.
60. Mr. sc. Fadil Sherifi, Anatomi (Mjekësi), sem. I, 2+2, sem. II 4+5, sem. III, 2+2, (Stomatologji) sem. I, 2+2, sem. II, 3+3, sem. III, 2+2, (Farmaci) sem. II, 2+3, (Fizioterapi)

sem. I, 4+3, (Mjekësia) Anatomi klinike e abdomenit (LZ), sem. II, 1+1, Anatomia klinike e SNQ (LZ), sem. III, 1+1.

61. Mr. sc. Alma Koçinaj, Dermatologji (Mjekësi), sem. VII, 1+1, sem. VIII, 1+1, (Stomatologji), sem. VI, 1+1.
62. Mr. sc. Laura Pajaziti, Dermatologji (Mjekësi), sem. VII, 1+1, sem. VIII, 1+1, (Stomatologji) sem. VI, 1+1.
63. Mr. sc. Ymrane Blyta, Dermatologji (Mjekësi), sem. VII, 1+1, sem. VIII, 1+1, (Stomatologji) sem. VI, 1+1.
64. Mr. sc. Sefedin Muçaj, Epidemiologji (Mjekësi), sem. XI, 2+2.
65. Mr. sc. Shaip Krasniqi, Farmakologji, sem. VI, 2+1, sem. VII, 2+2, (Stomatologji) sem. V, 1+1, sem. VI, 3+2, (Farmaci) sem. VII, 2+2, sem. VIII, 2+1.
66. Mr. sc. Burim Neziri, Fiziologji patologjike (Mjekësi), sem. V, 3+3, sem. VI, 2+2, (Stomatologji) sem. V, 2+2, sem. VI, 2+2, (Farmaci) sem. V, 2+2.
67. Mr. sc. Shqipe Devaja, Fiziologji patologjike (Mjekësi), sem. V, 3+3, sem. VI, 2+2, (Stomatologji), sem. V, 2+2, sem. VI, 2+2, (Farmaci) sem. V, 2+2.
68. Mr. sc. Besa Gacaferri, Fiziologji (Mjekësi), sem. III, 3+4, sem. IV, 4+3, (Stomatologji) sem. III, 3+3, sem. IV, 2+2, (Farmaci) sem. VI, 4+4.
69. Mr. sc. Violeta Lokaj, Fiziologji (Mjekësi), sem. III, 3+4, sem. IV, 4+3, (Stomatologji) sem. III, 3+3, sem. IV, 2+2, (Farmaci) sem. VI, 4+4.
70. Mr. sc. Drita Kutllovci-Zogaj, Higjienë (Mjekësi), sem. XI, 2+2, (Stomatologji) sem. XI, 1+1, (Farmaci) sem. VI, 2+2.
71. Mr. sc. Petrit Nuraj, Kirurgji (Mjekësi), sem. VII, 2+2, sem. VIII, 2+2, sem. IX, 2+2, sem. X, 2+2, (Stomatologji) sem. VII, 1+2, sem. VIII, 1+2, Kirurgji e përgjithshme dhe luftarake (Farmaci LZ), sem. IX, 2+2, Kirurgji me traumatologji (Fizioterapia), sem. III, 2+0.
72. Mr. sc. Bajram Abdullahu, Imunologji (Mjekësi), sem. V, 1+1, (Stomatologji) sem. IV, 1+1.
73. Mr. sc. Luljeta Neziri, Imunologji (Mjekësi), sem. I, 2+2, sem. II, 4+5, sem. III, 2+2.
74. Mr. ph. Veton Ejupi, Farmaci klinike me farmakoterapi (Farmaci), sem. X, 2+2.
75. Mr. sc. Ardiana Sylejmani, Fiziatri (Mjekësi), sem. IX, 1+1, (Stomatologji) sem. VIII, 1+1.
76. Bukurije Rama, Fiziatri (Mjekësi), sem. IX, 1+1, (Stomatologji) sem. VIII, 1+1.
77. Mr. sc. Enver Fekaj, Kirurgji (Mjekësi), sem. VII, 2+2, sem. VIII, 2+2, sem. IX, 2+2, sem. X, 2+2, (Stomatologji) sem. VII, 1+2, sem. VIII, 1+2, Kirurgji e përgjithshme dhe luftarake (Farmaci LZ), sem. IX, 2+2, Kirurgji me traumatologji (Fizioterapi), sem. III, 2+0.
78. Mr. sc. Halit Maloku, Kirurgji (Mjekësi), sem. VII, 2+2, sem. VIII, 2+2, sem. IX, 2+2, sem. X, 2+2, (Stomatologji) sem. VII, 1+2, sem. VIII, 1+2, Kirurgji e përgjithshme dhe luftarake (Farmaci LZ), sem. IX, 2+2, Kirurgji me traumatologji (Fizioterapi), sem. III, 2+0.
79. Mr. sc. Lulzim Vokrri, Kirurgji (Mjekësi), sem. VII, 2+2, sem. VIII, 2+2, sem. IX, 2+2, sem. X, 2+2, (Stomatologji) sem. VII, 1+2, sem. VIII, 1+2, Kirurgji e përgjithshme dhe luftarake (Farmaci LZ), sem. IX, 2+2, Kirurgji me traumatologji (Fizioterapi), sem. III, 2+0.
80. Mr. sc. Sabit Sllamniku, Kirurgji (Mjekësi), sem. VII, 2+2, sem. VIII, 2+2, sem. IX, 2+2, sem. X, 2+2, (Stomatologji) sem. VII, 1+2, sem. VIII, 1+2, Kirurgji e përgjithshme dhe luftarake (Farmaci LZ), sem. IX, 2+2, Kirurgji me traumatologji (Fizioterapi), sem. III, 2+0.
81. Mr. sc. Shqiptar Demaçi, Kirurgji (Mjekësi), sem. VII, 2+2, sem. VIII, 2+2, sem. IX, 2+2, sem. X, 2+2, (Stomatologji) sem. VII, 1+2, sem. VIII, 1+2, Kirurgji e përgjithshme dhe luftarake (Farmaci LZ), sem. IX, 2+2, Kirurgji me traumatologji (Fizioterapi), sem. III, 2+0.

82. Mr. sc. Valbona Krasniqi, Kirurgji (Mjekësi), sem. VII, 2+2, sem. VIII, 2+2, sem. IX, 2+2, sem. X, 2+2, (Stomatologji) sem. VII, 1+2, sem. VIII, 1+2, Kirurgji e përgjithshme dhe luftarake (Farmaci LZ), sem. IX, 2+2, Kirurgji me traumatologji (Fizioterapi), sem. III, 2+0.
83. Mr. sc. Ali Gashi, Kirurgji orale (Stomatologji), sem. VIII, 2+3, sem. IX, 1+2, sem. X, 0+3.
84. Mr. sc. Lul Raka, Mikrobiologji (Mjekësi), sem. IV, 2+2, sem. V, 2+2, (Stomatologji) sem. IV, 1+2, sem. V, 1+2, (Farmaci) sem. IV, 2+2, sem. V, 1+1.
85. Mr. sc. Arsim Gërxhaliu, Mjekësi ligjore (Mjekësi), sem. XI, 3+2, (Stomatologji) sem. XII, 1+1.
86. Mr. sc. Flamur Blakaj, Mjekësi ligjore (Mjekësi), sem. XI, 3+2, (Stomatologji) sem. XII, 1+1.
87. Mr. sc. Naim Haliti, Mjekësi ligjore (Mjekësi), sem. XI, 3+2, (Stomatologji) sem. XII, 1+1.
88. Mr. sc. Mirlinda Kubati, Oftalmologji (Mjekësi), sem. X, 2+2, (Stomatologji) sem. VII, 1+1.
89. Mr. sc. Arsim Behramaj, ORL (Mjekësi), sem. IX, 2+3, (Stomatologji) sem. VII, 2+2, sem. XII, 3 javë.
90. Mr. sc. Emine Ramku, ORL (Mjekësi), sem. IX, 2+3, (Stomatologji) sem. VII, 2+2, sem. XII, 3 javë.
91. Flamur Ukaj, ORL (Mjekësi), sem. IX, 2+3, (Stomatologji) sem. VII, 2+2, sem. XII, 3 javë.
92. Mr. sc. Xhevdet Latifi, ORL (Mjekësi), sem. IX, 2+3, (Stomatologji) sem. VII, 2+2, sem. XII, 3 javë.
93. Mr. sc. Genc Qilerxhiu, Ortopedia e nofullave (Stomatologji), sem. IX, 2+2, sem. X, 1+2, sem. XI, 1+2.
94. Mr. sc. Migjen Demjaha, Ortopedia e nofullave (Stomatologji), sem. IX, 2+2, sem. X, 1+2, sem. XI, 1+2.
95. Mr. sc. Arbnore Batalli-Këpuska, Pediatri (Mjekësi), sem. IX, 3+3, sem. X, 3+3, (Stomatologji) sem. VII, 1+1.
96. Dashnor Dula, Pedodonci (Stomatologji), sem. IX, 1+2, sem. X, 1+2, sem. XI, 1+3, sem. XII, 2 javë.
97. Mr. sc. Arben Kutllovci, Radiologji (Mjekësi), sem. VII, 1+1, sem. VIII, 1+1, (Stomatologji) sem. V, 1+1.
98. Mr. sc. Serbeze Kabashi-Muçaj, Radiologji (Mjekësi), sem. VII, 1+1, sem. VIII, 1+1, (Stomatologji), sem. V, 1+1.
99. Nexhmije Ajeti, Sëmundjet e dhëmbëve-paraklinika (Stomatologji), sem. V, 1+2, sem. VI, 1+3, Sëmundjet e dhëmbëve me endodoncion, sem. VII, 1+2, sem. VIII, 1+4, sem. IX, 1+4, sem. X, 0+3, sem. XI, 0+3, sem. XII, 3 javë.
100. Mr. sc. Zana Sllamniku, Sëmundjet e gojës (Stomatologji), sem. IX, 2+2, sem. X, 1+2, sem. XI, 1+2, sem. XII, 1+2.
101. Mr. sc. Kastriot Meqa, Sëmundjet e gojës (Stomatologji), sem. IX, 2+2, sem. X, 1+2, sem. XI, 1+2, sem. XII, 1+2.
102. Mr. sc. Zana Bajrami, Kirurgji maksilofaciale (Mjekësi), sem. IX, 1+1, (Stomatologji) sem. X, 2+2, sem. XI, 2+2, sem. XII, 1 javë (3 orë).
103. Xhevat Ukaj, Statistikë mjekësore (Mjekësi), sem. II, 1+1, (Stomatologji) sem. 1+1, (Farmaci), sem. I, 1+2.
104. Mr. sc. Agim Begzati, Pedodonci dhe stomatologji preventive (Stomatologji), sem. IX, 1+2, sem. X, 1+2, sem. XI, 1+3, sem. XII, 2 javë.

105. Mr. ph. Adnan Bozaliu, Hulumtimi dhe kontrollimi i barnave (Farmaci), sem. IX, 2+2, sem. X, 1+2.
106. Mr. sc. Ramadan B. Sopi, Biologji (Mjekësi), sem, I, 4+3, (Stomatologji) sem. I, 4+3, (Farmaci) sem. I, 2+2, sem. II, 2+2, Biologji e qelizës, sem. II, 1+1, Biologji molekulare, sem. III, 2+2.
107. Dr. sc. Faton Morina, Kirurgji (Mjekësi), sem. VII, 2+2, sem. VIII, 2+2, sem. IX, 2+2, sem. X, 2+2, (Stomatologji) sem. VII, 1+2, sem. VIII, 1+2, Kirurgji e përgjithshme dhe luftarake (Farmaci LZ), sem. IX, 2+2, Kirurgji me traumatologji (Fizioterapi), sem. III, 2+0.
108. Dr. sc. Ismet Shaqiri, Kirurgji (Mjekësi), sem. VII, 2+2, sem. VIII, 2+2, sem. IX, 2+2, sem. X, 2+2, (Stomatologji) sem. VII, 1+2, sem. VIII, 1+2, Kirurgji e përgjithshme dhe luftarake (Farmaci LZ), sem. IX, 2+2, Kirurgji me traumatologji (Fizioterapi), sem. III, 2+0.
109. Krenare Jaka-Agani, Morfologji e dhëmbit, sem. III, 1+2, sem. IV, 1+1.
110. Mr. sc. Teuta Pustina, Protetika stomatologjike (Stomatologji), sem. III-VI, 1+2, sem. IV, Protetika klinike (Stomatologji), sem. VII, 1+2, sem. VIII, 1+4, sem. IX, 1+4, sem. X, 0+3, sem. XI, 0+3, sem. XII, 3 javë.
111. Mr. sc. Merita Gorani-Kuçi, Protetikë paraklinike stomatologjike (Stomatologji), sem. III, 1+2, sem. IV, 1+2, sem. V, 1+2, sem. VI, 1+2, Protetika klinike, sem. VII, 1+2, sem. VIII, 1+4, sem. IX, 1+4, sem. X, 0+3, sem. XI, 0+3, sem. XII, 3 javë (90 orë).
112. Pranvera Zejnullahu, Fiziologji (Mjekësi), sem. III, 3+4, sem. IV, 4+3, (Stomatologji) sem. III, 3+3, sem. IV, 2+2, (Farmaci) sem. VI, 4+4.
113. Ilir Kurtishi, Fiziologji (Mjekësi), sem. III, 3+4, sem. IV, 4+3, (Stomatologji) sem. III, 3+3, sem. IV, 2+2, (Farmaci) sem. VI, 4+4.
114. Dr. sc. Isa Haxhiu, Kirurgji (Mjekësi), sem. VII, 2+2, sem.VIII, 2+2, sem. IX, 2+2, sem. X, 2+2, (Stomatologji) sem.VII, 1+2, sem.VIII, 1+2, Kirurgji e përgjithshme dhe luftarake (Farmaci LZ), sem. IX, 2+2, Kirurgji me traumatologji (Fizioterapia), sem. III, 2+0.
115. Dr. sc. Rexhep Kasumaj, Kirurgji (Mjekësi), sem. VII, 2+2, sem. VIII, 2+2, sem. IX, 2+2, sem. X, 2+2, (Stomatologji) sem. VII, 1+2, sem. VIII, 1+2, Kirurgji e përgjithshme dhe luftarake (Farmaci LZ), sem. IX, 2+2, Kirurgji me traumatologji (Fizioterapi), sem. III, 2+0.
116. Mr. sc. Teuta Ejupi, Infektologji (Mjekësi), sem. VII, 1+1, sem. VIII, 2+2, (Stomatologji) sem. VI, 1+1.
117. Mr. sc. Vlora Ismaili-Jaha, Pediatri (Mjekësi), sem. IX, 3+3, sem. X, 3+3, (Stomatologji) sem. VII, 1+1.
118. Mr. sc. Violeta Grajçevci-Uka, Pediatri (Mjekësi), sem. IX, 3+3, sem. X, 3+3, (Stomatologji) sem. VII, 1+1.
119. Mr. sc. Argjira Juniku–Shkololli, Fiziologji patologjike (Mjekësi), sem. V, 3+3, sem. VI, 2+2, (Stomatologji) sem. V, 2+2, sem. VI, 2+2, (Farmaci) sem. V, 2+2.

Asistentë të rinj:

1. Majlinda Hajrullahu-Berisha, Pediatri (Mjekësi), sem. IX, 3+3, sem. X, 3+3, (Stomatologji) sem. VII, 1+1.
2. Arlinda Maloku–Çeku, Pediatri (Mjekësi), sem. IX, 3+3, sem. X, 3+3, (Stomatologji) sem. VII, 1+1.

3. Shpëtim Salihu, Pediatri (Mjekësi), sem. IX, 3+3, sem. X, 3+3, (Stomatologji) sem. VII, 1+1.
4. Dafina Mulla, Kimi farmaceutike I (Farmaci), sem. V, 3+3, sem. VI, 2+2, Kimi farmaceutike II, sem. VII, 2+2, sem. VIII, 2+4.
5. Greta Lila, Mikrobiologji (Mjekësi), sem. IV, 2+2, sem. V, 2+2, (Stomatologji) sem. IV, 1+2, sem. V, 1+2, (Farmaci) sem. IV, 2+2, sem. V, 1+1.
6. Rrezarta Bajrami, Mikrobiologji (Mjekësi), sem. IV, 2+2, sem. V, 2+2, (Stomatologji) sem. IV, 1+2, sem. V, 1+2, (Farmaci) sem. IV, 2+2, sem. V, 1+1.
7. Blerim Myftiu, Farmakologji, sem. VI, 2+1, sem. VII, 2+2, (Stomatologji) sem. V, 1+1, sem. VI, 3+2, (Farmaci) sem. VII, 2+2, sem. VIII, 2+1.
8. Eldon Bahtiri, Farmakologji, sem. VI, 2+1, sem. VII, 2+2, (Stomatologji) sem. V, 1+1, sem. VI, 3+2, (Farmaci) sem. VII, 2+2, sem. VIII, 2+1.
9. Valon Krasniqi, Farmakologji, sem. VI, 2+1, sem. VII, 2+2, (Stomatologji) sem. V, 1+1, sem. VI, 3+2, (Farmaci) sem. VII, 2+2, sem. VIII, 2+1.
10. Rifat Brahimaj, Anatomi (Mjekësi), sem. I, 2+2, sem. II 4+5, sem. III, 2+2, (Stomatologji) sem. I, 2+2, sem. II, 3+3, sem. III, 2+2, (Farmaci) sem. II, 2+3, (Fizioterapi) sem. I, 4+3, (Mjekësi) Anatomi klinike abdomenit (LZ), sem. II, 1+1, Anatomi klinike e SNQ (LZ), sem. III, 1+1.
11. Atifete Ramosaj, Anatomi (Mjekësi), sem. I, 2+2, sem. II 4+5, sem. III, 2+2, (Stomatologji) sem. I, 2+2, sem. II, 3+3, sem. III, 2+2, (Farmaci) sem. II, 2+3, (Fizioterapi) sem. I, 4+3, (Mjekësi) Anatomi klinike abdomenit (LZ), sem. II, 1+1, Anatomi klinike e SNQ (LZ), sem. III, 1+1.
12. Alije Keka, Anatomi (Mjekësi), sem. I, 2+2, sem. II 4+5, sem. III, 2+2, (Stomatologji) sem. I, 2+2, sem. II, 3+3, sem. III, 2+2, (Farmaci) sem. II, 2+3, (Fizioterapi) sem. I, 4+3, (Mjekësi) Anatomi klinike abdomenit (LZ), sem. II, 1+1, Anatomi klinike e SNQ (LZ), sem. III, 1+1.
13. Bashkim Kadriu, Fiziologji patologjike (Mjekësi), sem. V, 3+3, sem. VI, 2+2, (Stomatologji) sem. V, 2+2, sem. VI, 2+2 (Farmaci) sem. V, 2+2.
14. Besim Morina, Fiziologji patologjike (Mjekësi), sem. V, 3+3, sem. VI, 2+2, (Stomatologji) sem. V, 2+2, sem. VI, 2+2, (Farmaci) sem. V, 2+2.
15. Albion Dervishi, Fiziologji patologjike (Mjekësi), sem. V, 3+3, sem. VI, 2+2, (Stomatologji) sem. V, 2+2, sem. VI, 2+2, (Farmaci) sem. V, 2+2.
16. Visar Berisha, Fiziologji patologjike (Mjekësi), sem. V, 3+3, sem. VI, 2+2, (Stomatologji) sem. V, 2+2, sem. VI, 2+2 (Farmaci) sem. V, 2+2.
17. Valbona Gashi, Imunologji (Mjekësi), sem. I, 2+2, sem. II, 4+5, sem. III, 2+2.
18. Naser Kastrati, Imunologji (Mjekësi), sem. I, 2+2, sem. II, 4+5, sem. III, 2+2.
19. Goneta Gashi, Anatomi patologjike (Mjekësi), sem. V, 3+3, sem. VI, 3+3, (Stomatologji) sem. IV, 2+3, sem. V, 2+2.
20. Labinot Shahini, Anatomi patologjike (Mjekësi), sem. V, 3+3, sem. VI, 3+3, (Stomatologji) sem. IV, 2+3, sem. V, 2+2.
21. Arjeta Podrimja, Anatomi patologjike (Mjekësi), sem. V, 3+3, sem. VI, 3+3, (Stomatologji) sem. IV, 2+3, sem. V, 2+2.
22. Merita Hashani, Anatomi patologjike (Mjekësi), sem. V, 3+3, sem. VI, 3+3, (Stomatologji) sem. IV, 2+3, sem. V, 2+2.
23. Rozafa Koliqi, Farmaci klinike me farmakoterapi (Farmaci), sem. X, 2+2.
24. Gentian Hoxha, Oftalmologji (Mjekësi), sem. X, 2+2, (Stomatologji) sem. VII, 1+1.

25. Mimoza Ismaili, Oftalmologji (Mjekësi), sem. X, 2+2, (Stomatologji) sem. VII, 1+1.
26. Kaltrina Ajeti, Fiziologji (Mjekësi), sem. III, 3+4, sem. IV, 4+3, (Stomatologji), sem. III, 3+3, sem. IV, 2+2, (Farmaci), sem. VI, 4+4.
27. Driton Vela, Fiziologji (Mjekësi), sem. III, 3+4, sem. IV, 4+3, (Stomatologji), sem. III, 3+3, sem. IV, 2+2, (Farmaci), sem. VI, 4+4.
28. Albert Januzaj, Fizikë mjekësore me biofizikë (Mjekësi), sem. I, 3+2, (Stomatologji), sem. I, 3+2, (Farmaci), sem. I, 3+3.
29. Besim Xhafa, Fizikë mjekësore me biofizikë (Mjekësi), sem. I, 3+2, (Stomatologji), sem. I, 3+2, (Farmaci), sem. I, 3+3.
30. Mr. ph. Ariana Kelmendi, Biokimi (Mjekësi), sem. III, 2+3, sem. IV, 2+3, (Stomatologji), sem. II, 3+3.
31. Mr. ph. Leonard Kurti, Biokimi (Mjekësi), sem. III, 2+3, sem. IV, 2+3, (Stomatologji) sem. II, 3+3.
32. Ilirana Osmani, Biokimi (Mjekësi), sem. III, 2+3, sem. IV, 2+3, (Stomatologji) sem. II, 3+3.
33. Mr. ph. Dren Qerimi, Biokimi (Mjekësi), sem. III, 2+3, sem. IV, 2+3, (Stomatologji) sem. II, 3+3.
34. Dafina Damoni, Farmaci, Farmakognozi dhe analizë e drogave, sem. V, 3+3, sem. IV, 2+2.
35. Mr. ph. Naim Morina, Farmaci, Informatikë farmaceutike, sem. IX, 1+1, sem. X, 1+1.
36. Mr. ph. Blerina Koshi, Farmaci, Teknologji farmaceutike, sem. VII, 2+3, sem. VIII, 2+3, sem. IX, 2+2, sem. X, 60 orë praktikë klinike.
37. Vlora Krasniqi, Farmaci, Kimi sanitare–bromatologji, sem. VII, 1+2, sem. VIII, 2+2.
38. Dr. sc. Skënder Shabani, Kirurgji (Mjekësi), sem. VII, 2+2, sem. VIII, 2+2, sem. IX, 2+2, sem. X, 2+2, (Stomatologji) sem. VII, 1+2, sem. VIII, 1+2, Kirurgji e përgjithshme dhe luftarake (Farmaci LZ), sem. IX, 2+2, Kirurgji me traumatologji (Fizioterapi), sem. III, 2+0.
39. Mr. sc. Florent Kavaja, Kirurgji (Mjekësi), sem. VII, 2+2, sem. VIII, 2+2, sem. IX, 2+2, sem. X, 2+2, (Stomatologji) sem. VII, 1+2, sem. VIII, 1+2, Kirurgji e përgjithshme dhe luftarake (Farmaci LZ), sem. IX, 2+2, Kirurgji me traumatologji (Fizioterapi), sem. III, 2+0.
40. Mr. sc. Laura Leci-Tahiri, Kirurgji (Mjekësi), sem. VII, 2+2, sem. VIII, 2+2, sem. IX, 2+2, sem. X, 2+2, (Stomatologji) sem. VII, 1+2, sem. VIII, 1+2, Kirurgji e përgjithshme dhe luftarake (Farmaci LZ), sem. IX, 2+2, Kirurgji me traumatologji (Fizioterapi), sem. III, 2+0.
41. Astrit Hamza, Kirurgji (Mjekësi), sem. VII, 2+2, sem. VIII, 2+2, sem. IX, 2+2, sem. X, 2+2, (Stomatologji) sem. VII, 1+2, sem. VIII, 1+2, Kirurgji e përgjithshme dhe luftarake (Farmaci LZ), sem. IX, 2+2, Kirurgji me traumatologji (Fizioterapi), sem. III, 2+0.
42. Agon Mekaj, Kirurgji (Mjekësi), sem. VII, 2+2, sem. VIII, 2+2, sem. IX, 2+2, sem. X, 2+2, (Stomatologji) sem. VII, 1+2, sem. VIII, 1+2, Kirurgji e përgjithshme dhe luftarake (Farmaci LZ), sem. IX, 2+2, Kirurgji me traumatologji (Fizioterapi), sem. III, 2+0.
43. Bashkim Duçi, Kirurgji (Mjekësi), sem. VII, 2+2, sem. VIII, 2+2, sem. IX, 2+2, sem. X, 2+2, (Stomatologji) sem. VII, 1+2, sem. VIII, 1+2, Kirurgji e përgjithshme dhe luftarake (Farmaci LZ), sem. IX, 2+2, Kirurgji me traumatologji (Fizioterapi), sem. III, 2+0.
44. Mr. sc. Fahredin Veselaj, Kirurgji (Mjekësi), sem. VII, 2+2, sem. VIII, 2+2, sem. IX, 2+2, sem. X, 2+2, (Stomatologji) sem. VII, 1+2, sem. VIII, 1+2, Kirurgji e përgjithshme dhe luftarake (Farmaci LZ), sem. IX, 2+2, Kirurgji me traumatologji (Fizioterapi), sem. III, 2+0.
45. Mr. sc. Petrit Nuraj, Kirurgji (Mjekësi), sem. VII, 2+2, sem. VIII, 2+2, sem. IX, 2+2, sem. X, 2+2, (Stomatologji) sem. VII, 1+2, sem. VIII, 1+2, Kirurgji e përgjithshme dhe luftarake (Farmaci LZ), sem. IX, 2+2, Kirurgji me traumatologji (Fizioterapi), sem. III, 2+0.

46. Mr. sc. Fatos Sada, Kirurgji (Mjekësi), sem. VII, 2+2, sem. VIII, 2+2, sem. IX, 2+2, sem. X, 2+2, (Stomatologji) sem. VII, 1+2, sem. VIII, 1+2, Kirurgji e përgjithshme dhe luftarake (Farmaci LZ), sem. IX, 2+2, Kirurgji me traumatologji (Fizioterapi), sem. III, 2+0.
47. Shkëlzen Duçi, Kirurgji (Mjekësi), sem. VII, 2+2, sem. VIII, 2+2, sem. IX, 2+2, sem. X, 2+2, (Stomatologji) sem. VII, 1+2, sem. VIII, 1+2, Kirurgji e përgjithshme dhe luftarake (Farmaci LZ), sem. IX, 2+2, Kirurgji me traumatologji (Fizioterapi), sem. III, 2+0.
48. Linda Dula, Protetikë stomatologjike (Stomatologji), sem. III-VI, 1+2, sem. IV, Protetikë klinike (Stomatologji), sem. VII, 1+2, sem. VIII, 1+4, sem. IX, 1+4, sem. X, 0+3, sem. XI, 0+3, sem. XII, 3 javë.
49. Zana Lila-Krasniqi, Protetikë stomatologjike (Stomatologji), sem. III-VI, 1+2, sem. IV, Protetikë klinike (Stomatologji), sem. VII, 1+2, sem. VIII, 1+4, sem. IX, 1+4, sem. X, 0+3, sem. XI, 0+3, sem. XII, 3 javë.
50. Albena Reshitaj, Ortopedi e nofullave (Stomatologji), sem. IX, 2+2, sem. X, 1+2, sem. XI, 1+2.
51. Agime Dragidella, Sëmundjet e dhëmbëve-paraklinika (Stomatologji), sem. V, 1+2, sem. VI, 1+3, Sëmundjet e dhëmbëve me endodoncion, sem. VII, 1+2, sem. VIII, 1+4, sem. IX, 1+4, sem. X, 0+3, sem. XI, 0+3, sem. XII, 3 javë.
52. Premtim Rashiti, Anatomi (Mjekësi), sem. I, 2+2, sem. II, 4+5, sem. III, 2+2, (Stomatologji) sem. I, 2+2, sem. II, 3+3, sem. III, 2+2, (Farmaci) sem. II, 2+3, (Fizioterapi) sem. I, 4+3, (Mjekësi) Anatomi klinike e abdomenit (LZ), sem. II, 1+1, Anatomi klinike e SNQ (LZ), sem. III, 1+1.
53. Driton Shabani, Farmaci, Kimi Toksikologji, sem. VII, 1+2, sem. VIII, 2+2.
54. Denis Raka, Farmaci, Farmaci klinike me farmakoterapi, sem. VI, 2+2, sem. VII, 2+2.
55. Mimoza Basholli, Farmaci, Teknologji Farmaceutike, sem. VII, 2+3, sem. VIII, 3+3.
56. Pranvera Breznica, Farmaci, Hematologji laboratorike, sem. V, 1+1, sem. VI, 1+1.
57. Xhevdet Krasniqi, Histologji (Mjekësi), sem. III, 2+2, sem. IV, 2+2, (Stomatologji) sem. III, 2+2, sem. IV, 1+2.
58. Zana Vela, Histologji (Mjekësi), sem. III, 2+2, sem. IV, 2+2, (Stomatologji) sem. III, 2+2, sem. IV, 1+2.
59. Rina Limani, Anatomi patologjike (Mjekësi), sem. V, 3+3, sem. VI, 3+3, (Stomatologji) sem. IV, 2+3, sem. V, 2+2.
60. Enis Ahmedi, Protetikë stomatologjike (Stomatologji), sem. III-VI, 1+2, sem. IV, Protetikë klinike (Stomatologji), sem. VII, 1+2, sem. VIII, 1+4, sem. IX, 1+4, sem. X, 0+3, sem. XI, 0+3, sem. XII, 3 javë.
61. Tringa Kelmendi, Sëmundjet e dhëmbëve-paraklinika (Stomatologji), sem. V, 1+2, sem. VI, 1+3, Sëmundjet e dhëmbëve me endodoncion, sem. VII, 1+2, sem. VIII, 1+4, sem. IX, 1+4, sem. X, 0+3, sem. XI, 0+3, sem. XII, 3 javë.
62. Miranda Stavileci-Veliu, Sëmundjet e dhëmbëve-paraklinika (Stomatologji), sem. V, 1+2, sem. VI, 1+3, Sëmundjet e dhëmbëve me endodoncion, sem. VII, 1+2, sem. VIII, 1+4, sem. IX, 1+4, sem. X, 0+3, sem. XI, 0+3, sem. XII, 3 javë.
63. Ariana Kamberi, Sëmundjet e dhëmbëve-paraklinika (Stomatologji), sem. V, 1+2, sem. VI, 1+3, Sëmundjet e dhëmbëve me endodoncion, sem. VII, 1+2, sem. VIII, 1+4, sem. IX, 1+4, sem. X, 0+3, sem. XI, 0+3, sem. XII, 3 javë.
64. Donika Bajrami, Sëmundjet e dhëmbëve-paraklinika (Stomatologji), sem. V, 1+2, sem. VI, 1+3, Sëmundjet e dhëmbëve me endodoncion, sem. VII, 1+2, sem. VIII, 1+4, sem. IX, 1+4, sem. X, 0+3, sem. XI, 0+3, sem. XII, 3 javë.

65. Edmond Dragusha, Sëmundjet e dhëmbëve-paraklinika (Stomatologji), sem. V, 1+2, sem. VI, 1+3, Sëmundjet e dhëmbëve me endodoncion, sem. VII, 1+2, sem. VIII, 1+4, sem. IX, 1+4, sem. X, 0+3, sem. XI, 0+3, sem. XII, 3 javë.
66. Venera Berisha, Mjekësi interne (Mjekësi), sem. V, 2+2, sem. VI, 3+4, sem. VII, 2+4, sem. VIII, 3+5, (Stomatologji) sem. V, 1+2, sem. VII, 2+2, Kardiologji dhe pulmologji (Fizioterapi), sem. III, 2+0.
67. Edmond Haliti, Mjekësi interne (Mjekësi), sem. V, 2+2, sem. VI, 3+4, sem. VII, 2+4, sem. VIII, 3+5, (Stomatologji) sem. V, 1+2, sem. VII, 2+2, Kardiologji dhe pulmologji (Fizioterapi), sem. III, 2+0.
68. Rina Tafarshiku, Mjekësi interne (Mjekësi), sem. V, 2+2, sem. VI, 3+4, sem. VII, 2+4, sem. VIII, 3+5, (Stomatologji), sem. V, 1+2, sem. VII, 2+2, Kardiologji dhe pulmologji (Fizioterapi), sem. III, 2+0.
69. Rrezarta Halilhajdaraj-Halili, Mjekësi interne (Mjekësi), sem. V, 2+2, sem. VI, 3+4, sem. VII, 2+4, sem. VIII, 3+5, (Stomatologji), sem. V, 1+2, sem. VII, 2+2, Kardiologji dhe pulmologji (Fizioterapi), sem. III, 2+0.
70. Afrim Poniku, Mjekësi interne (Mjekësi), sem. V, 2+2, sem. VI, 3+4, sem. VII, 2+4, sem. VIII, 3+5, (Stomatologji), sem. V, 1+2, sem. VII, 2+2, Kardiologji dhe pulmologji (Fizioterapi), sem. III, 2+0.
71. Artan Ahmeti, Mjekësi interne (Mjekësi), sem. V, 2+2, sem. VI, 3+4, sem. VII, 2+4, sem. VIII, 3+5, (Stomatologji), sem. V, 1+2, sem. VII, 2+2, Kardiologji dhe pulmologji (Fizioterapi), sem. III, 2+0.
72. Arlind Batalli, Mjekësi interne (Mjekësi), sem. V, 2+2, sem. VI, 3+4, sem. VII, 2+4, sem. VIII, 3+5, (Stomatologji) sem. V, 1+2, sem. VII, 2+2, Kardiologji dhe pulmologji (Fizioterapi), sem. III, 2+0.
73. Dardan Koçinaj, Mjekësi interne (Mjekësi), sem. V, 2+2, sem. VI, 3+4, sem. VII, 2+4, sem. VIII, 3+5, (Stomatologji) sem. V, 1+2, sem. VII, 2+2, Kardiologji dhe pulmologji (Fizioterapi), sem. III, 2+0.

PERSONELI AKADEMIK I ANGAZHUAR ME HONORAR

Profesorë të rregullt:

1. Dr. Mandushe Berisha, Kimi analitike II, (Farmaci), sem. III, 2+5, Kimi analitike II, (Farmaci) sem. III, 1+4, sem. IV, 1+3.
2. Dr. Ramadan Zejnullahu, Matematikë (Farmaci), sem. I, 3+3.
3. Dr. Muhamet Bicaj, Kimi organike (Farmaci), sem. III, 3+3, sem. IV, 2+3.
4. Dr. Azem Lajçi, Kimi inorganike dhe organike (Mjekësi), sem. I, 2+2, sem. II, 2+2.

Profesorë të asocuar:

1. Dr. Selim Jusufi, Kimi organike dhe inorganike (Stomatologji), sem. I, 2+2, sem. II, 2+2.
2. Dr. Behxhet Mustafa, Botanikë (Farmaci), sem. III, 2+3, sem. IV, 2+2.
3. Dr. Ismet Hashani, Kimi organike dhe inorganike (Farmaci), sem. I, 2+2, sem. II, 2+2.
4. Dr. sc. Rexhep Hoxha, Farmakologji (Mjekësi), sem. VI, 2+1, sem. VII, 2+2, (Stomatologji), sem. V, 1+1, sem. VI, 3+2, (Farmaci), sem. VI, 3+2, sem. VII, 3+2, Farmaci klinike me farmakoterapi (Farmaci), sem. VIII, 2+2, sem. IX 2+2.
5. Dr. Tahir Arbneshi, Stekiometri, (Farmacia), sem. I, 2+0.

Profesorë asistentë:

1. Dr. Fetah Podvorica, Kimi fizike (Farmaci), sem. III, 2+2, sem. IV, 2+2.
2. Dr. Skënder Ahmetaj, Fizikë farmaci (Fizioterapi), sem. I, 3+2.

Ligjërues:

1. Dr. Ramadan Limani, Matematikë (Farmaci), sem. I, 0+2.
2. Dr. Fatbardh Gashi, Kimi analitike (Farmaci), sem. II, 3+6, sem. III, 2+4, sem. IV, 2+1.
3. Ramadan Ramadani, Gjuhë latine, sem. IV, 1+1.
4. Dr. Enver Mustafai, Kimi Farmaceutike (Farmaci) sem. VI, 2+3, sem. VII, 2+3.
5. Dr. Fatos Harito, Mjekësi Ligjore (Mjekësi), sem. IX, 3+2.

Asistentë:

1. Mr. Skënder Kabashi, Biofizikë (Mjekësi), sem. I, 2+2, sem. II, 2+2.
2. Mr. Majlinda Daci, Kimi inorganike, sem. I, 2+2, Kimi organike, sem. II, 2+2, (Stomatologji), sem. I, 2+2.
3. Bashkim Thaçi, Kimi fizike (Farmacia), sem. III, 2+2, sem. IV, 2+2.
4. Mr. sc. Ismajl Blakaj, Fizioterapia te çrregullimet osteomuskulare (Fizioterapi), sem. V-VI, Rehabilitimi i bazuar në komunitet, sem. IV-VI.
5. Mr. sc. Ilirjana Boshnjaku-Dallku, Kineziologji klinike me kineziometri II (Fizioterapi), sem. II, Fizioterapia në neurologji II, sem. V-VI, 2+2, 2+3.
6. Dr. Nehat Baftiu, Kirurgji (Mjekësi), sem. VII, 2+2, sem. VIII, 2+2, sem. IX, 2+2, sem. X, 2+2, (Stomatologji) sem. VII, 1+2, sem. VIII, 1+2, Kirurgji e përgjithshme dhe luftarake (Farmaci LZ), sem. IX, 2+2, Kirurgji me traumatologji (Fizioterapi), sem. III, 2+0.
7. Mr. sc. Faton Hoxha, Kirurgji (Mjekësi), sem. VII, 2+2, sem. VIII, 2+2, sem. IX, 2+2, sem. X, 2+2, (Stomatologji) sem. VII, 1+2, sem. VIII, 1+2, Kirurgji e përgjithshme dhe luftarake (Farmaci LZ), sem. IX, 2+2, Kirurgji me traumatologji (Fizioterapi), sem. III, 2+0.
8. Mr. sc. Imri Vishi, Kirurgji (Mjekësi), sem. VII, 2+2, sem. VIII, 2+2, sem. IX, 2+2, sem. X, 2+2, (Stomatologji), sem. VII, 1+2, sem. VIII, 1+2, Kirurgji e përgjithshme dhe luftarake (Farmaci LZ), sem. IX, 2+2, Kirurgji me traumatologji (Fizioterapi), sem. III, 2+0.
9. Naser Rafuna, Gjinekologji (Mjekësi), sem. IX, 2+4, sem. X, 2+2, (Stomatologji) sem. VIII, 1+1.
10. Rina Hoxha, Statistikë mjekësore (Mjekësi), sem. II, 1+1, (Stomatologji) sem. I, 1+1, (Farmaci) sem. I, 1+2.
11. Dr. sc. Rifat Bajrami, Kirurgji (Mjekësi), sem. VII, 2+2, sem. VIII, 2+2, sem. IX, 2+2, sem. X, 2+2, (Stomatologji) sem. VII, 1+2, sem. VIII, 1+2, Kirurgji e përgjithshme dhe luftarake (Farmaci LZ), sem. IX, 2+2, Kirurgji me traumatologji (Fizioterapi), sem. III, 2+0.
12. Mr. sc. Xhevdet Latifi, ORL (Mjekësi), sem. VII, 2+3, sem. XII, 3 javë.
13. Bekim Haxhiu, Fizioterapi, Bazat e transformimit motorik I, sem. I, 1+1, Hyrje në fizioterapi, sem. II, 1+2, Bazat e transformimit motorik II, sem. II, 1+1, Kineziologji klinike me kineziometri II, sem. III, 2+3, Bazat e transformimit motorik III, sem. VI, 1+1, Neurologji I e II, sem. V e VI, 2+4, Bazat e transformimit motorik IV, sem. IV, 0+1.

14. Arbnore Ibrahimaj, Fizioterapi, Bazat e transformimit motorik I, sem. I, 1+1, Hyrje në fizioterapi, sem. II, 1+2, Bazat e transformimit motorik II, sem. II, 1+1, Kineziologji klinike me kineziometri II, sem. III, 2+3, Bazat e transformimit motorik III, sem. VI, 1+1, Neurologji I dhe II, sem. V e VI, 2+4, Bazat e transformimit motorik IV, sem. IV, 0+1.
15. Ismet Shalaj, Fizioterapi, Bazat e transformimit motorik I. sem. I, 1+1, Hyrje në fizioterapi, sem. II, 1+2, Bazat e transformimit motorik II, sem. II, 1+1, Kineziologji klinike me kineziometri II, sem. III, 2+3, Bazat e transformimit motorik III, sem. VI, 1+1, Neurologji I dhe II, sem. V e VI, 2+4, Bazat e transformimit motorik IV, sem. IV, 0+1.
16. Merita Martinaj, Fizioterapi, Bazat e transformimit motorik I, sem. I, 1+1, Hyrje në fizioterapi, sem. II, 1+2, Bazat e transformimit motorik II, sem. II, 1+1, Kineziologji klinike me kineziometri II, sem. III, 2+3, Bazat e transformimit motorik III, sem. VI, 1+1, Neurologji I dhe II, sem. V e VI, 2+4, Bazat e transformimit motorik IV, sem. IV, 0+1.
17. Shkurte Recaj, Fizioterapi, Bazat e transformimit motorik I, sem. I, 1+1, Hyrje në fizioterapi, sem. II, 1+2, Bazat e transformimit motorik II, sem. II, 1+1, Kineziologji klinike me kineziometri II, sem. III, 2+3, Bazat e transformimit motorik III, sem. VI, 1+1, Neurologji I dhe II, sem. V e VI, 2+4, Bazat e transformimit motorik IV, sem. IV, 0+1.
18. Heroid Arifi, Gjinekologji (Mjekësi), sem. IX, 2+4, sem. X, 2+2, (Stomatologji) sem. VIII, 1+1.
19. Selman Demolli, Gjinekologji (Mjekësi), sem. IX, 2+4, sem. X, 2+2, (Stomatologji), sem. VIII, 1+1.
20. Nexhmije Spahiu, Gjinekologji (Mjekësi), sem. IX, 2+4, sem. X, 2+2, (Stomatologji), sem. VIII, 1+1.
21. Merita Vuniqi, Gjinekologji (Mjekësi), sem. IX, 2+4, sem. X, 2+2, (Stomatologji), sem. VIII, 1+1.
22. Valbon Krasniqi, Infektologji (Mjekësi) sem. VII, 1+1, sem. VIII, 2+2, (Stomatologji), sem. VI, 1+1.
23. Lendita Ajazaj, Infektologji (Mjekësi), sem. VII, 1+1, sem. VIII, 2+2, (Stomatologji) sem. VI, 1+1.
24. Dr. sc. Zehadin Gashi, Teknologji farmaceutike (Farmaci), sem. VII, 2+3, sem. VIII, 2+3.
25. Elvana Podvorica, Praktika klinike (Infermieri), sem. I, II, III, IV, 3 javë.
26. Lumturije Spahiu, Praktika klinike (Mami), sem. I, II, III, IV, 3 javë.
27. Lumturije Istrefi, Sëmundjet e dhëmbëve-paraklinika (Stomatologji), sem. V, 1+2, sem. VI, 1+3, Sëmundjet e dhëmbëve me endodoncion, sem. VII, 1+2, sem. VIII, 1+4, sem. IX, 1+4, sem. X, 0+3, sem. XI, 0+3, sem. XII, 3 javë.
28. Ardian Ukmata, Farmaci, sem. III e IV, 2+2.
29. Majllinda Nushi, Farmaci, sem. I e III, 2+2.
30. Sadik Llullaku, Kirurgji (Mjekësi), sem. VII, 2+2, sem. VIII, 2+2, sem. IX, 2+2, sem. X, 2+2, (Stomatologji) sem. VII, 1+2, sem. VIII, 1+2, Kirurgji e përgjithshme dhe luftarake (Farmaci LZ), sem. IX, 2+2, Kirurgji me traumatologji (Fizioterapi), sem. III, 2+0.
31. Mr. sc. Mimoza Shahini, Neuropsikiatri (Mjekësi), sem. VII, 2+2, sem. VIII, 2+2, sem. VII, 2+2, sem. VIII, 2+2, (Stomatologji) sem. VII, 1+1.
32. Dafina Goranci, Oftalmologji (Mjekësi), sem. IX 2+2,(Stomatologji) sem. VII, 1+1.
33. Sinan Rusinovci, Kirurgji maksilofaciale (Mjekësia) sem. IX, 1+1, Kirurgji orale (Stomatologji), sem. IX, 1+2, sem. X, 0+3, Kirurgji maksilofaciale (Stomatologji), sem. XI, 2+2, sem. XII, 1 javë.
34. Petrit Raka, Pedodonci (Stomatologji), sem. IX, 1+2, sem. X, 1+2, sem. XI, 1+3, sem. XII, 2 javë.

35. Mr. sc. Bedri Abdullahu, Menaxhimi i barnave, sem. IX, 1+1, Teknologji farmaceutike, sem. IX, 2+2.
36. Mr. sc. Emine Disha, Radiologji (Mjekësi), sem. VII, 1+1, sem. VIII, 1+1, (Stomatologji), sem. V, 1+1.
37. Mr. sc. Sami Salihu, Kirurgji maksilofaciale (Mjekësi) sem. IX, 1+1, Kirurgji orale (Stomatologji), sem. IX, 1+2, sem. X, 0+3, Kirurgji maksilofaciale (Stomatologji), sem. XI, 2+2, sem. XII, 1 javë.
38. Musa Hoxha, Mjekësi interne-pneumoftiziologji (Mjekësi), sem. V, 2+2, sem. VI, 3+4, sem. VII, 2+4, sem. VIII, 3+5, (Stomatologji) sem. V, 1+2, sem. VII, 2+2, Kardiologji dhe pulmologji (Fizioterapi), sem. III, 2+0.
39. Arbresha Turjaka, Infermieri-Mami
40. Valdet Hashani, Infermieri-Mami
41. Nazane Breca, Infermieri-Mami
42. Arjeta Stanovci, Farmaci
43. Mjellma Hatipi, Farmaci
44. Mexhid Musa, Farmaci

FAKULTETI I ARTEVE
Rr. “Nënë Tereza” pn, tel. 038 277-129, 220-294, 220- 446

DEKAN: Prof. Rr. Ahmet Dërguti
PRODEKANË: Prof. Dr. Nebi Islami
Prof. Asc. Valton Beqiri
Prof. As. Adem Rusinovci
SEKERETAR: Shefki Krasniqi, jurist i diplomuar

HISTORIKU I FAKULTETIT TË ARTEVE

Fillet e Fakultetit të Arteve i gjejmë në Akademinë e Artit Figurativ, e cila qe themeluar nga Kuvendi i Kosovës më 31 korrik 1973.
Akademia e filloi punën më 25 dhjetor të vitit akademik 1973/74.
Në vitin akademik 1975/76 formohet Dega e Artit Muzikor, ndërsa nga viti akademik 1989/90 themelohet edhe Dega e Arteve Dramatike, fillimisht me Drejtimin e Aktrimit.
Në vitin akademik 1986/87 Akademia shndërrohet në Fakultet të Arteve, me emërtimin Fakulteti i Arteve në Prishtinë. Në këtë kontekst themelimi i Akademisë e më vonë i Fakultetit të Arteve ishte kurorëzim i përpjekjeve shumëvjeçare dhe të suksesshme të krijuesve të seksioneve të arteve figurative, arteve muzikore dhe arteve dramatike që vepronin në kuadër të SHLP-së prej vitit 1958 deri në fund të viteve të 80-ta.
Aktualisht, Fakulteti i Arteve i ka këto tri degë:
- Degën e Arteve Figurative me pesë drejtime: Pikturë, Skulpturë, Grafikë, Dizajn grafik dhe Skenografi;
- Dega e Arteve Muzikore me nëntë drejtime: Teori e muzikës, Kompozim, Dirigjim, Solokëndim, Piano, Instrumentet me harqe, Instrumente me frymë, Pedagogji e përgjithshme muzikore, Muzikologji dhe Etnomuzikologji,
- Dega e Arteve Dramatike me katër drejtime: Aktrim, Regji teatri, Dramaturgji dhe Regji filmi.

Deri më tash në Fakultetin e Arteve kanë diplomuar më shumë se 900 studentë me mësim në gjuhën shqipe.
Në vitin 2001 Senati i Universitetit të Prishtinës aprovoi planet mësimore të Fakultetit të Arteve të mbështetura në Deklaratën e Bolonjës. Në gjysmën e dytë të vitit 2004 miratohet plani mësimor për studime pasdiplomike - master në Degën e Arteve Figurative (drejtimet Pikturë, Skulpturë, Grafikë dhe Dizajn grafik) dhe në Degën e Arteve Dramatike (drejtimet Aktrim, Regji teatri, Regji filmi dhe Dramaturgji).
Planet e reja mësimore sipas Deklaratës së Bolonjës për këtë fakultet u miratuan nga Senati i Universitetit të Prishtinës në vitin 2007.
Në këtë vit akademik Dega e Artit Muzikor me plan-program ka paraparë edhe studime pasdiplomike-master në drejtimet: Instrumentale, Kompozim-dirigjim, Teori e muzikës dhe Pedagogji e përgjithshme muzikore.
Në këtë vit akademik në Fakultetin e Arteve janë 680 studentë në studimet themelore (bachelor) dhe 179 studentë në studimet master.
Në procesin mësimor janë të angazhuar 85 mësimdhënës e asistentë në marrëdhënie të rregullt pune dhe 61 mësimdhënës e ligjërues me punë plotësuese.

Zbatimi i këtij plani mësimor fillon nga viti akademik 2007/08, ndërsa për studimet paraprake bachelor dhe master zbatohet plani mësimor i publikuar në pasqyrën e vitit 2005/06.

1. DEGA E ARTIT FIGURATIV
a) DREJTIMI PIKTURË

VITI I PARË
SEMESTRI I

Nr.	Lënda	Statusi	Orë	ECTS
1.	Pikturë I	O	6	8
2.	Vizatim I	O	4	6
3.	Anatomi plastike I	O	2	4
4.	Nudo I	O	2	4
5.	Histori e artit I	O	2	2
6.	Teoria e hapësirës I	O	2	2
7.	Teknologji e pikturës I	O	1	2
8.	Gjuhë angleze I	O	1	2
	Gjithsej		20	30

SEMESTRI II

Nr.	Lënda	Statusi	Orë	ECTS
1.	Pikturë I	O	6	8
2.	Vizatim I	O	4	6
3.	Anatomi plastike I	O	2	4
4.	Nudo I	O	2	4
5.	Histori e artit I	O	2	2
6.	Teoria e hapësirës I	O	2	2
7.	Teknologji e pikturës I	O	1	2
8.	Gjuhë angleze I	O	1	2
	Gjithsej		20	30

VITI I DYTË
SEMESTRI III

Nr.	Lënda	Statusi	Orë	ECTS
1.	Pikturë II	O	6	8
2.	Vizatim	O	4	4
3.	Anatomi plastike II	O	2	4
4.	Nudo II	O	2	4
5.	Teknologji e pikturës II	O	3	4
6.	Histori e artit II	O	1	2
7.	Skulpturë-B	Z	1	2
8.	Grafikë-B	Z	1	2
9.	Teoria e hapësirës	Z	1	2

10.	Gjuhë angleze	Z	1	2
	Gjithsej			30

SEMESTRI IV

Nr.	Lënda	Statusi	Orë	ECTS
1.	Pikturë II	O	6	8
2.	Vizatim	O	4	4
3.	Anatomi plastike II	O	2	4
4.	Nudo II	O	2	4
5.	Teknologji e pikturës II	O	3	4
6.	Histori e artit II	O	1	2
7.	Skulpturë-B	Z	1	2
8.	Grafikë-B	Z	1	2
9.	Teoria e hapësirës	Z	1	2
10.	Gjuhë angleze	Z	1	2
	Gjithsej			30

VITI I TRETË
SEMESTRI V

Nr.	Lënda	Statusi	Orë	ECTS
1.	Pikturë III	O	6	8
2.	Vizatim i lirë III	O	3	4
3.	Nudo III	O	2	4
4.	Metodikë III	O	3	4
5.	Pikturë monumentale III	O	3	4
6.	Histori e artit	O	1	2
7.	Fenomenologjia në artet bashkëkohore	Z	1	2
8.	Skulpturë-B	Z	1	2
9.	Grafikë-B	Z	1	2
10.	Estetikë	Z	1	2
	Gjithsej			30

SEMESTRI VI

Nr.	Lënda	Statusi	Orë	ECTS
1.	Pikturë III	O	6	8
2.	Vizatim i lirë III	O	3	4
3.	Nudo III	O	2	4
4.	Metodikë III	O	3	4
5.	Pikturë monumentale III	O	3	4
6.	Histori e artit	O	1	2
7.	Fenomenologjia në artet bashkëkohore	Z	1	2
8.	Skulpturë-B	Z	1	2
9.	Grafikë-B	Z	1	2

10.	Estetikë	Z	1	2
	Gjithsej			30

b) DREJTIMI SKULPTURË
VITI I PARË
SEMESTRI I

Nr.	Lënda	Statusi	Orë	ECTS
1.	Modelim	O	6	8
2.	Vizatim I	O	4	6
3.	Anatomi plastike I	O	2	4
4.	Nudo I	O	2	4
5.	Histori e artit I	O	2	2
6.	Teoria e hapësirës I	O	2	2
7.	Qeramikë I	O	1	2
8.	Gjuhë angleze I	O	1	2
	Gjithsej			30

SEMESTRI II

Nr.	Lënda	Statusi	Orë	ECTS
1.	Modelim	O	6	8
2.	Vizatim II	O	4	6
3.	Anatomi plastike II	O	2	4
4.	Nudo II	O	2	4
5.	Histori e artit II	O	2	2
6.	Teoria e hapësirës II	O	2	2
7.	Qeramikë II	O	1	2
8.	Gjuhë angleze II	O	1	2
	Gjithsej			30

VITI I DYTË
SEMESTRI III

Nr.	Lënda	Statusi	Orë	ECTS
1.	Modelim	O	5	6
2.	Përpunim materiali	O	5	6
3.	Vizatim III	O	4	4
4.	Anatomi plastike III	O	2	4
5.	Nudo III	O	2	4
6.	Histori e artit III	O	1	2
7.	Pikturë në drejtime	Z	1	2
8.	Grafikë-B	Z	1	2
9.	Teoria e hapësirës	Z	1	2
10.	Gjuhë angleze	Z	1	2
	Gjithsej			30

SEMESTRI IV

Nr.	Lënda	Statusi	Orë	ECTS
1.	Modelim	O	5	6
2.	Përpunim materiali	O	5	6
3.	Vizatim IV	O	4	4
4.	Anatomi plastike IV	O	2	4
5.	Nudo IV	O	2	4
6.	Histori e artit IV	O	1	2
7.	Pikturë në drejtime	Z	1	2
8.	Grafikë-B	Z	1	2
9.	Teoria e hapësirës	Z	1	2
10.	Gjuhë angleze	Z	1	2
	Gjithsej			30

VITI I TRETË
SEMESTRI V

Nr.	Lënda	Statusi	Orë	ECTS
1.	Modelimi	O	5	6
2.	Përpunimi material	O	5	6
3.	Vizatim i lirë	O	2	4
4.	Metodikë	O	3	4
5.	Nudo	O	2	4
6.	Histori e artit	O	1	2
7.	Fenomenologjia në artet bashkëkohore	Z	1	2
8.	Pikturë në drejtime	Z	1	2
9.	Grafikë-B	Z	1	2
10.	Estetikë	Z	1	2
	Gjithsej			30

SEMESTRI VI

Nr.	Lënda	Statusi	Orë	ECTS
1.	Modelimi	O	5	6
2.	Përpunimi material	O	5	6
3.	Vizatim i lirë	O	2	4
4.	Metodikë	O	3	4
5.	Nudo	O	2	4
6.	Histori e artit	O	1	2
7.	Fenomenologjia në artet bashkëkohore	Z	1	2
8.	Pikturë në drejtime	Z	1	2
9.	Grafikë-B	Z	1	2
10.	Estetikë	Z	1	2
	Gjithsej			30

c) DREJTIMI GRAFIKË

VITI I PARË
SEMESTRI I

Nr.	Lënda	Statusi	Orë	ECTS
1.	Grafikë	O	6	8
2.	Vizatim	O	4	6
3.	Anatomi plastike	O	2	4
4.	Nudo	O	2	4
5.	Histori e hapësirës	O	2	2
6.	Pikturë në drejtime	O	1	2
7.	Gjuhë angleze	O	1	2
	Gjithsej			30

SEMESTRI II

Nr.	Lënda	Statusi	Orë	ECTS
1.	Grafikë	O	6	8
2.	Vizatim	O	4	6
3.	Anatomi plastike	O	2	4
4.	Nudo	O	2	4
5.	Histori e hapësirës	O	2	2
6.	Pikturë në drejtime	O	1	2
7.	Gjuhë angleze	O	1	2
	Gjithsej			30

VITI I DYTË
SEMESTRI III

Nr.	Lënda	Statusi	Orë	ECTS
1.	Grafikë	O	6	8
2.	Vizatim	O	4	6
3.	Anatomi plastike	O	2	4
4.	Nudo	O	2	4
5.	Pikturë në drejtim	O	3	4
6.	Histori e artit	O	1	2
7.	Multimedia	Z	1	2
8.	Skulpturë-B	Z	1	2
9.	Teori e hapësirës	Z	1	2
10.	Gjuhë angleze	Z	1	2
	Gjithsej			30

SEMESTRI IV

Nr.	Lënda	Statusi	Orë	ECTS
1.	Grafikë	O	6	8
2.	Vizatim	O	4	6
3.	Anatomi plastike	O	2	4
4.	Nudo	O	2	4
5.	Pikturë në drejtim	O	3	4
6.	Histori e artit	O	1	2
7.	Multimedia	Z	1	2
8.	Skulpturë-B	Z	1	2
9.	Teori e hapësirës	Z	1	2
10.	Gjuhë angleze	Z	1	2
	Gjithsej			30

VITI I TRETË
SEMESTRI V

Nr.	Lënda	Statusi	Orë	ECTS
1.	Grafikë	O	6	8
2.	Vizatim i lirë	O	3	4
3.	Nudo	O	2	4
4.	Metodikë	O	3	4
5.	Multimedia	O	3	4
6.	Histori e artit	O	1	2
7.	Fenomenologjia në artet bashkëkohore	Z	1	2
8.	Pikturë në drejtim	Z	1	2
9.	Skulpturë-B	Z	1	2
10.	Estetikë	Z	1	2
	Gjithsej			30

SEMESTRI VI

Nr.	Lënda	Statusi	Orë	ECTS
1.	Grafikë	O	6	8
2.	Vizatim i lirë	O	3	4
3.	Nudo	O	2	4
4.	Metodikë	O	3	4
5.	Multimedia	O	3	4
6.	Histori e artit	O	1	2
7.	Fenomenologjia në artet bashkëkohore	Z	1	2
8.	Pikturë në drejtim	Z	1	2
9.	Skulpturë-B	Z	1	2
10.	Estetikë	Z	1	2
	Gjithsej			30

ç) DREJTIMI DIZAJN GRAFIK

VITI I PARË
SEMESTRI I

Nr.	Lënda	Statusi	Orë	ECTS
1.	Përgatitja e librit	O	2	5
2.	Multimedia	O	2	5
3.	Shkrim me tipografi	O	2	5
4.	Grafikë reklamuese	O	2	5
5.	Fotografi	O	2	4
6.	Vizatim analitik	O	2	2
7.	Anatomi plastike	O	2	2
8.	Histori e artit	O	2	2
	Gjithsej			30

SEMESTRI II

Nr.	Lënda	Statusi	Orë	ECTS
1.	Përgatitja e librit	O	2	5
2.	Multimedia	O	2	5
3.	Shkrim me tipografi	O	2	5
4.	Grafikë reklamuese	O	2	5
5.	Fotografi	O	2	4
6.	Vizatim analitikë	O	2	2
7.	Anatomi plastike	O	2	2
8.	Histori e artit	O	2	2
	Gjithsej			30

VITI I DYTË
SEMESTRI III

Nr.	Lënda	Statusi	Orë	ECTS
1.	Përgatitja e librit	O	2	5
2.	Multimedia	O	2	5
3.	Shkrim me tipografi	O	2	5
4.	Grafikë reklamuese	O	2	4
5.	Fotografi	O	2	3
6.	Histori e artit	O	2	2
7.	Vizatim i lirë	O	2	2
8.	Anatomi plastike	Z	2	2
9.	Teori e hapësirës	Z	2	2
10.	Grafikë-B	Z	2	2
11.	Nudo	Z	2	2
	Gjithsej			30

SEMESTRI IV

Nr.	Lënda	Statusi	Orë	ECTS
1.	Përgatitja e librit	O	2	5
2.	Multimedia	O	2	5
3.	Shkrim me tipografi	O	2	5
4.	Grafikë reklamuese	O	2	4
5.	Fotografi	O	2	3
6.	Histori e artit	O	2	2
7.	Vizatim i lirë	O	2	2
8.	Anatomi plastike	Z	2	2
9.	Teori e hapësirës	Z	2	2
10.	Grafikë-B	Z	2	2
11.	Nudo	Z	2	2
	Gjithsej			30

VITI I TRETË
SEMESTRI V

Nr.	Lënda	Statusi	Orë	ECTS
1.	Përgatitja e librit	O	2	5
2.	Multimedia	O	2	5
3.	Shkrim me tipografi	O	2	5
4.	Grafikë reklamuese	O	2	4
5.	Fotografi	O	2	3
6.	Menaxhimi i artit	O	2	2
7.	Histori e artit	O	1	2
8.	Metodikë	O	3	2
9.	Nudo	Z	1	2
1.0.	Teoria e hapësirës	Z	1	2
11.	Pikturë në drejtime	Z	1	2
	Gjithsej			30

SEMESTRI VI

Nr.	Lënda	Statusi	Orë	ECTS
1.	Përgatitja e librit	O	2	5
2.	Multimedia	O	2	5
3.	Shkrim me tipografi	O	2	5
4.	Grafikë reklamuese	O	2	4
5.	Fotografi	O	2	3
6.	Menaxhimi i artit	O	2	2
7.	Histori e artit	O	1	2
8.	Metodika	O	3	2
9.	Nudo	Z	1	2
10.	Teoria e hapësirës	Z	1	2

11.	Pikturë në drejtime	Z	1	2
	Gjithsej			30

d) DREJTIMI SKENOGRAFI
VITI I PARË
SEMESTRI I

Nr.	Lënda	Statusi	Orë	ECTS
1.	Skenografi	O	2+4	8
2.	Pikturë	O	2+4	6
3.	Vizatim	O	2	4
4.	Enterier	O	2	4
5.	Regji filmi dhe teatri	O	2	2
6.	Histori e artit	O	2	2
7.	Teori e hapësirës	O	2	2
8.	Gjuhë angleze	O	2	2
	Gjithsej			30

SEMESTRI II

Nr.	Lënda	Statusi	Orë	ECTS
1.	Skenografi	O	2+4	8
2.	Pikturë	O	2+4	6
3.	Vizatim	O	2	4
4.	Enterier	O	2	4
5.	Regji filmi dhe teatri	O	2	2
6.	Histori e artit	O	2	2
7.	Teori e hapësirës	O	2	2
8.	Gjuhë angleze	O	2	2
	Gjithsej			30

VITI I DYTË
SEMESTRI III

Nr.	Lënda	Statusi	Orë	ECTS
1.	Skenografi	O	2+4	8
2.	Kostumografi	O	2+4	6
3.	Pikturë	O	2	4
4.	Enterier	O	2+1	4
5.	Vizatim	O	2+1	4
6.	Histori e artit	O	1	2
7.	Stile	Z	2	2
8.	Fotografi	Z	2	2
9.	Nudo	Z	2	2
10.	Regji filmi dhe teatri	Z	2	2
	Gjithsej			30

SEMESTRI IV

Nr.	Lënda	Statusi	Orë	ECTS
1.	Skenografi	O	2+4	8
2.	Kostumografi	O	2+4	6
3.	Pikturë	O	2	4
4.	Enterier	O	2+1	4
5.	Vizatim	O	2+1	4
6.	Histori e artit	O	1	2
7.	Stile	Z	2	2
8.	Fotografi	Z	2	2
9.	Nudo	Z	2	2
10.	Regji filmi dhe teatri	Z	2	2
	Gjithsej			30

VITI I TRETË
SEMESTRI V

Nr.	Lënda	Statusi	Orë	ECTS
1.	Skenografi	O	2+4	8
2.	Kostumografi	O	2	6
3.	Pikturë	O	2+1	4
4.	Enterier	O	2	4
5.	Stile	O	2	2
6.	Histori e artitm.	O	1	2
7.	Fotografi	Z	2	2
8.	Nudo	Z	2	2
9.	Regji filmi dhe teatri	Z	2	2
10.	Grafikë	Z	2	2
	Gjithsej			30

2. DEGA E ARTEVE DRAMATIKE
a) DREJTIMI AKTRIM

VITI I PARË
SEMESTRI I

Nr.	Lënda	Statusi	Orë	ECTS
1.	Aktrimi	O	8	8
2.	Lëvizje skenike	O	2	4
3.	Diksioni	O	1	4
4.	Teknikë zëri	O	1	2
5.	Histori e dramës dhe e artit	O	2	2
6.	Gjuhë e huaj	O	2	2
7.	Psikologji e personalitetit	Z	2	4
8.	Luftëra skenike	Z	2	4

9.	Kulturë e gjuhës	Z	2	4
10.	Multimedia	Z	2	4
	Gjithsej			30

SEMESTRI II

Nr.	Lënda	Statusi	Orë	ECTS
1.	Aktrimi	O	8	8
2.	Lëvizje skenike	O	2	4
3.	Diksioni	O	1	4
4.	Teknikë zëri	O	1	2
5.	Histori e dramës dhe e artit	O	2	2
6.	Gjuhë e huaj	O	2	2
7.	Psikologji e personalitetit	Z	2	4
8.	Luftëra skenike	Z	2	4
9.	Kulturë e gjuhës	Z	2	4
10.	Multimedia	Z	2	4
	Gjithsej			30

VITI I DYTË
SEMESTRI III

Nr.	Lënda	Statusi	Orë	ECTS
1.	Aktrim	O	8	8
2.	Lëvizje skenike	O	3	4
3.	Lojëra skenike	O	2	4
4.	Teknikë zëri	O	2	4
5.	Teori e aktrimit dhe regjisë	O	2	4
6.	Aktrim para kamere	Z	2	4
7.	Dramatologji	Z	2	4
8.	Aktrim maskë	Z	2	4
9.	Dizajn dritash	Z	2	4
10.	Histori e letërsisë botërore	Z	2	4
	Gjithsej			30

SEMESRTI IV

Nr.	Lënda	Statusi	Orë	ECTS
1.	Aktrim	O	8	8
2.	Lëvizje skenike	O	3	4
3.	Lojëra skenike	O	2	4
4.	Teknikë zëri	O	2	4
5.	Teori e aktrimit dhe regjisë	O	2	4
6.	Aktrim para kamere	Z	2	4
7.	Dramatologji	Z	2	4

8.	Aktrim maskë	Z	2	4
9.	Dizajn dritash	Z	2	4
10.	Histori e letërsisë botërore	Z	2	4
	Gjithsej			30

VITI I TRETË
SEMESTRI V

Nr.	Lënda	Statusi	Orë	ECTS
1.	Aktrimi	O	8	8
2.	Lojërat skenike	O	2	6
3.	Diksioni	O	2	4
4.	Teknikë e zërit	O	2	4
5.	Lëvizjet skenike	O	3	4
6.	Regji teatri	Z	1	2
7.	Muzikë aplikative	Z	2	2
8.	Aktrim maskë	Z	2	2
9.	Kostumografi	Z	2	2
	Gjithsej			30

SEMESTRI VI

Nr.	Lënda	Statusi	Orë	ECTS
1.	Aktrimi	O	8	8
2.	Lojërat skenike	O	2	6
3.	Diksioni	O	2	4
4.	Teknikë e zërit	O	2	4
5.	Lëvizjet skenike	O	3	4
6.	Regji e teatrit	Z	1	2
7.	Muzikë aplikative	Z	2	2
8.	Aktrim maskë	Z	2	2
9.	Kostumografi	Z	2	2
	Gjithsej			30

VITI I KATËRT
SEMESTRI VII

Nr.	Lënda	Statusi	Orë	ECTS
1.	Aktrimi	O	8	8
2.	Teknikë zëri	O	2	4
3.	Diksion	O	2	4
4.	Teknologji	O	2	4
5.	Letërsi bashkëkohore	O	2	2
6.	Lëvizje skenike	Z	2	4
7.	Lojërat skenike	Z	2	4
8.	Regji e filmit	Z	2	4

9.	Regji e teatrit	Z	2	4
	Gjithsej			30

SEMESTRI VIII

Nr.	Lënda	Statusi	Orë	ECTS
1.	Aktrimi	O	8	8
2.	Teknikë zëri	O	2	4
3.	Diksion	O	2	4
4.	Teknologji	O	2	4
5.	Letërsi bashkëkohore	O	2	2
6.	Lëvizje skenike	Z	2	4
7.	Lojërat skenike	Z	2	4
8.	Regji e filmit	Z	2	4
9.	Regji e teatrit	Z	2	4
	Gjithsej			30

b) DREJTIMI DRAMATURGJI

VITI I PARË
SEMESTRI I

Nr.	Lënda	Statusi	Orë	ECTS
1.	Dramaturgji	O	6	8
2.	Skenar filmi, radio e TV	O	2	4
3.	Koreodramë (Poetika dhe teknika)	O	2	4
4.	Histori e dramës dhe teatri botëror	O	2	4
5.	Histori e letërsisë botërore I (me teori)	O	2	2
6.	Kulturë gjuhe	O	2	2
7.	Regji teatri	Z	2	4
8.	Regji filmi	Z	2	2
9.	Gjuhë e huaj	Z	2	4
10.	Muzikë aplikative	Z	2	2
	Gjithsej			30

SEMESTRI II

Nr.	Lënda	Statusi	Orë	ECTS
1.	Dramaturgji	O	6	8
2.	Skenar filmi, radio e TV	O	2	4
3.	Koreodramë (Poetika dhe teknika)	O	2	4
4.	Histori e dramës dhe teatri botëror	O	2	4
5.	Histori e letërsisë botërore I (me teori)	O	2	2
6.	Kulturë gjuhe	O	2	2
7.	Regji teatri	Z	2	4
8.	Regji filmi	Z	2	2

9.	Gjuhë e huaj	Z	2	4
10.	Muzikë aplikative	Z	2	2
	Gjithsej			30

VITI I DYTË
SEMESTRI III

Nr.	Lënda	Statusi	Orë	ECTS
1.	Dramaturgji	O	4	6
2.	Skenar filmi, radio e TV	O	2	4
3.	Koreodramë (Poetika dhe teknika)	O	2	4
4.	Histori e dramës dhe e teatrit botëror	O	2	4
5.	Histori e letërsisë botërore II	O	2	2
6.	Kulturë gjuhe	O	2	2
7.	Gjuhë e huaj	O	2	2
8.	Analitika e dramës	Z	2	4
9.	Regjia radio-televizive	Z	2	4
10.	Film dokumentar	Z	2	4
11.	Teori e filmit	Z	2	4
	Gjithsej			30

SEMESTRI IV

Nr.	Lënda	Statusi	Orë	ECTS
1.	Dramaturgji	O	4	6
2.	Skenar filmi, radio e TV	O	2	4
3.	Koreodramë (Poetika dhe teknika)	O	2	4
4.	Histori e dramës dhe e teatrit botëror	O	2	4
5.	Histori e letërsisë botërore II	O	2	2
6.	Kulturë gjuhe	O	2	2
7.	Gjuhë e huaj	O	2	2
8.	Analitika e dramës	Z	2	4
9.	Regji radio-televizive	Z	2	4
10.	Film dokumentar	Z	2	4
11.	Teori e filmit	Z	2	4
	Gjithsej			30

VITI I TRETË
SEMESTRI V

Nr.	Lënda	Statusi	Orë	ECTS
1.	Dramaturgji	O	4	8
2.	Koreodramë (Poetika dhe teknika)	O	2	6
3.	Histori e dramës dhe e teatrit shqiptar II	O	2	2
4.	Dramatologji	O	2	4
5.	Histori e letërsisë kombëtare	O	2	2

6.	Produksion	O	2	4
7.	Histori e artit	Z	2	2
8.	Multimedia	Z	2	2
9.	Psikologji e personalitetit	Z	2	2
	Gjithsej			30

SEMESTRI VI

Nr.	Lënda	Statusi	Orë	ECTS
1.	Dramaturgji	O	4	8
2.	Koreodramë (Poetika dhe teknika)	O	2	6
3.	Histori e dramës dhe e teatrit shqiptar II	O	2	2
4.	Dramatologji	O	2	4
5.	Histori e letërsisë kombëtare	O	2	2
6.	Produksion	O	2	4
7.	Histori e artit	Z	2	2
8.	Multimedia	Z	2	2
9.	Psikologji e personalitetit	Z	2	2
	Gjithsej			30

VITI I KATËRT
SEMETRI VII

Nr.	Lënda	Statusi	Orë	ECTS
1.	Dramaturgji	O	4	8
2.	Histori e dramës dhe teatrit kombëtar II	O	2	4
3.	Libreti për balet dhe opera	O	2	4
4.	Dramatologji	O	2	2
5.	Histori e letërsisë kombëtare	O	2	2
6.	Produksioni	O	2	2
7.	Estetikë	Z	2	4
8.	Sociologji e kulturës	Z	2	4
	Gjithsej			30

SEMESTRI VIII

Nr.	Lënda	Statusi	Orë	ECTS
1.	Dramaturgji	O	4	8
2.	Histori e dramës dhe teatrit kombëtar II	O	2	4
3.	Libreti për balet dhe opera	O	2	4
4.	Dramatologji	O	2	2
5.	Histori e letërsisë kombëtare	O	2	2
6.	Produksioni	O	2	2
7.	Estetikë	Z	2	4
8.	Sociologji e kulturës	Z	2	4
	Gjithsej			30

c) DREJTIMI REGJI TEATRI
VITI I PARË
SEMESTRI I

Nr.	Lënda	Statusi	Orë	ECTS
1.	Regji teatri	O	6	8
2.	Aktrim	O	2	4
3.	Psikologjia e karaktereve	O	2	4
4.	Histori e dramës dhe teatrit botëror	O	2	4
5.	Histori e dramës dhe e teatrit shqiptar II	O	2	2
6.	Gjuhë e huaj	O	2	2
7.	Kulturë e gjuhës shqipe	O	2	2
8.	Regji filmi	Z	2	2
9.	Lëvizjet skenike	Z	2	2
10.	Teknikë zëri	Z	2	2
	Gjithsej			30

SEMESTRI II

Nr.	Lënda	Statusi	Orë	ECTS
1.	Regji teatri	O	6	8
2.	Aktrim	O	2	4
3.	Psikologjia e karaktereve	O	2	4
4.	Histori e dramës dhe teatrit botëror	O	2	4
5.	Histori e dramës dhe e teatrit shqiptar II	O	2	2
6.	Gjuhë e huaj	O	2	2
7.	Kulturë e gjuhës shqipe	O	2	2
8.	Regji filmi	Z	2	2
9.	Lëvizjet skenike	Z	2	2
10.	Teknikë zëri	Z	2	2
	Gjithsej			30

VITI I DYTË
SEMESTRI III

Nr.	Lënda	Statusi	Orë	ECTS
1.	Regji teatri	O	6	8
2.	Aktrim	O	2	4
3.	Psikologjia e karaktereve	O	2	4
4.	Histori e dramës dhe e teatrit botëror II	O	2	4
5.	Histori e dramës dhe e teatrit shqiptar II	O	2	4
6.	Lëvizje dhe luftëra skenike	O	2	4
7.	Diksion	Z	2	2
8.	Historia e filmit	Z	2	2
9.	Skenar filmi	Z	2	2
	Gjithsej			30

SEMESTRI IV

Nr.	Lënda	Statusi	Orë	ECTS
1.	Regji teatri	O	6	8
2.	Aktrim	O	2	4
3.	Psikologjia e karaktereve	O	2	4
4.	Histori e dramës dhe e teatrit botëror II	O	2	4
5.	Histori e dramës dhe e teatrit shqiptar II	O	2	4
6.	Lëvizje dhe luftëra skenike	O	2	4
7.	Diksion	Z	2	2
8.	Historia e filmit	Z	2	2
9.	Skenar filmi	Z	2	2
	Gjithsej			30

VITI I TRETË
SEMESTRI V

Nr.	Lënda	Statusi	Orë	ECTS
1.	Regji teatri	O	6	8
2.	Teori e regjisë dhe e aktrimit	O	2	4
3.	Dramaturgji	O	2	4
4.	Skenografia dhe kostumografia	O	2	4
5.	Muzika aplikative	O	2	2
6.	Gjuhë e huaj	O	2	2
7.	Teoria e filmit	Z	2	2
8.	Teoria e dramës	Z	2	4
9.	Historia e artit	Z	2	6
	Gjithsej			30

SEMESTRI VI

Nr.	Lënda	Statusi	Orë	ECTS
1.	Regji teatri	O	6	8
2.	Teori e regjisë dhe e aktrimit	O	2	4
3.	Dramaturgji	O	2	4
4.	Skenografia dhe kostumografia	O	2	4
5.	Muzika aplikative	O	2	2
6.	Gjuhë e huaj	O	2	2
7.	Teoria e filmit	Z	2	2
8.	Teoria e dramës	Z	2	4
9.	Historia e artit	Z	2	6
	Gjithsej			30

VITI I KATËRT
SEMESTRI VII

Nr.	Lënda	Statusi	Orë	ECTS
1.	Regji teatri	O	8	10
2.	Teori e dramës dhe regjisë	O	2	8
3.	Teatrologji	O	2	6
4.	Regji televizive	Z	2	4
5.	Psikologji e rolit, aktorit dhe spektatorit	Z	2	4
6.	Historia e muzikës	Z	2	2
7.	Lëndë opsionale (sipas dëshirës)			4-6
	Gjithsej			30

SEMESTRI VIII

Nr.	Lënda	Statusi	Orë	ECTS
1.	Regji teatri	O	8	10
2.	Teori e dramës dhe regjisë	O	2	8
3.	Teatrologji	O	2	6
4.	Regji televizive	Z	2	4
5.	Psikologji e rolit, aktorit dhe spektatorit	Z	2	4
6.	Historia e muzikës	Z	2	2
7.	Lëndë opsionale (sipas dëshirës)	Z		4-6
	Gjithsej			30

ç) DREJTIMI REGJI FILMI DHE E TELEVIZIONIT

VITI I PARË
SEMESTRI I

Nr.	Lënda	Statusi	Orë	ECTS
1.	Regji filmi	O	6	8
2.	Skenar filmi	O	2	4
3.	Kamerë filmike dhe fotografi	O	4	4
4.	Montazh filmi	O	4	4
5.	Histori e filmit	O	2	4
6.	Gjuhë e huaj	O	2	2
7.	Dramaturgji	Z	2	2
8.	Bazat e artit figurativ	Z	2	2
9.	Regji teatri	Z	2	2
	Gjithsej			30

SEMESTRI II

Nr.	Lënda	Statusi	Orë	ECTS
1.	Regji filmi	O	6	8
2.	Skenar filmi	O	2	4
3.	Kamerë filmike dhe fotografi	O	4	4

4.	Montazh filmi	O	4	4
5.	Histori e filmit	O	2	4
6.	Gjuhë e huaj	O	2	2
7.	Dramaturgji	Z	2	2
8.	Bazat e artit figurativ	Z	2	2
9.	Regji teatri	Z	2	2
	Gjithsej			30

VITI I DYTË
SEMESTRI III

Nr.	Lënda	Statusi	Orë	ECTS
1.	Regji filmi	O	6	8
2.	Montazh filmi	O	2	4
3.	Regji televizive	O	2	4
4.	Skenar filmi	O	2	4
5.	Filmi dokumentar	O	2	4
6.	Kamerë filmike dhe fotografi	O	2	4
7.	Histori e filmit	Z	2	2
8.	Psikologji	Z	2	2
9.	Sociologji e kulturës	Z	2	2
	Gjithsej			30

SEMESTRI IV

Nr.	Lënda	Statusi	Orë	ECTS
1.	Regji filmi	O	6	8
2.	Montazh filmi	O	2	4
3.	Regji televizive	O	2	4
4.	Skenar filmi	O	2	4
5.	Filmi dokumentar	O	2	4
6.	Kamerë filmike dhe fotografi	O	2	4
7.	Histori e filmit	Z	2	2
8.	Psikologji	Z	2	2
9.	Sociologji e kulturës	Z	2	2
	Gjithsej			30

VITI I TRETË
SEMESTRI V

Nr.	Lënda	Statusi	Orë	ECTS
1.	Regji filmi	O	6	8
2.	Regji televizive	O	2	4
3.	Skenar filmi dhe TV	O	2	4
4.	Montazh filmi	O	2	4

5.	Teori e filmit	O	2	4
6.	Filmi dokumentar	O	2	4
7.	Produksioni	O	2	2
8.	Dramatologji	Z	2	2
9.	Histori e dramës dhe teatrit botëror	Z	2	2
10.	Skenografi	Z	2	2
	Gjithsej			30

SEMESTRI VI

Nr.	Lënda	Statusi	Orë	ECTS
1.	Regji filmi	O	**6**	**8**
2.	Regji televizive	O	2	4
3.	Skenar filmi dhe TV	O	2	4
4.	Montazh filmi	O	2	4
5.	Teori e filmit	O	2	4
6.	Filmi dokumentar	O	2	4
7.	Produksioni	O	2	2
8.	Dramatologji	Z	2	2
9.	Histori e dramës dhe teatrit botëror	Z	2	2
10.	Skenografi	Z	2	2
	Gjithsej			30

VITI I KATËRT
SEMESTRI VII

Nr.	Lënda	Statusi	Orë	ECTS
1.	Regji filmi	O	6	8
2.	Regji televizive	O	2	6
3.	Teori e filmit	O	2	6
4.	Mjeshtri aktrimi	O	2	4
5.	Estetikë	O	2	2
6.	Histori e letërsisë kombëtare	Z	2	4
7.	Muzikë aplikative	Z	2	2
8.	Koreodramë	Z	2	4
9.	Multimedia	Z	2	2
	Gjithsej			30

SEMESTRI VIII

Nr.	Lënda	Statusi	Orë	ECTS
1.	Regji filmi	O	6	8
2.	Regji televizive	O	2	6
3.	Teori e filmit	O	2	6
4.	Mjeshtri aktrimi	O	2	4
5.	Estetikë	O	2	2

6.	Histori e letërsisë kombëtare	Z	2	4
7.	Muzikë aplikative	Z	2	2
8.	Koreodramë	Z	2	4
9.	Multimedia	Z	2	2
	Gjithsej			30

3. DEGA E ARTIT MUZIKOR
a) DREJTIMI DIRIGJIM

VITI I PARË
SEMESTRI I

Nr.	Lënda	Statusi	Orë	ECTS
1.	Dirigjim	O	2	6
2.	Solfezh I	O	2	2
3.	Harmoni I	O	2	4
4.	Njohje instrumentesh I	O	2	2
5.	Lexim partiturash	O	1	2
6.	Piano obligat I	O	1	2
7.	Këndim koral	O	4	2
8.	Gjuhë shqipe (kulturë komunikimi)	Z	2	2
9.	Gjuhë angleze	Z	1	2
10.	Sociologji e artit	Z	1	2
11.	Teknologji informative	Z	1	2
	Gjithsej		19	28

SEMESTRI II

Nr.	Lënda	Statusi	Orë	ECTS
1.	Dirigjim	O	2	6
2.	Solfezh II	O	2	2
3.	Harmoni II	O	2	4
4.	Njohje instrumentesh II	O	2	2
5.	Lexim partiturash	O	1	2
6.	Piano obligat II	O	1	2
7.	Këndim koral	O	4	2
8.	Gjuhë shqipe (kulturë komunikimi)	Z	2	2
9.	Gjuhë angleze	Z	1	2
10.	Sociologji e artit	Z	1	2
11	Teknologji informative	Z	1	2
	Gjithsej		19	28

VITI I DYTË
SEMESTRI III

Nr.	Lënda	Statusi	Orë	ECTS
1.	Dirigjim III	O	2	6

2.	Orkestrim	O	2	4
3.	Solfezh III	O	2	2
4.	Harmoni III	O	2	4
5.	Polifoni vokale I	O	2	2
6.	Forma muzikore I	O	2	2
7.	Histori e muzikës I	O	2	2
8.	Lexim partiturash	O	1	2
9.	Piano obligat	O	1	2
	Gjithsej		16	26

SEMESTRI IV

Nr.	Lënda	Statusi	Orë	ECTS
1.	Dirigjim IV	O	2	6
2.	Orkestrim	O	2	4
3.	Solfezh IV	O	2	2
4.	Harmoni IV	O	2	4
5.	Polifoni vokale II	O	2	2
6.	Forma muzikore II	O	2	2
7.	Histori e muzikës II	O	2	2
8.	Lexim partiturash	O	1	2
9.	Piano obligat	O	1	2
	Gjithsej		16	26

Udhëzim: Studenti zgjedh lëndë zgjedhore nga modulet që ofrohen në secilin vit përkatës.

VITI I TRETË
SEMESTRI V

Nr.	Lënda	Statusi	Orë	ECTS
1.	Dirigjim V	O	2	6
2.	Fuga	O	2	4
3.	Orkestrim	O	2	4
4.	Solfezh V	O	2	2
5.	Polifoni instrumentale I	O	2	2
6.	Forma muzikor III	O	2	2
7.	Piano obligat V	O	1	2
8.	Shkrim akademik	O	2	2
9.	Histori e muzikës V	O	2	2
	Gjithsej		17	26

SEMESTRI VI

Nr.	Lënda	Statusi	Orë	ECTS
1.	Dirigjim VI	O	2	6
2.	Fuga	O	2	4

3.	Orkestrim	O	2	4
4.	Solfezh VI	O	2	2
5.	Polifoni instrumentale II	O	2	2
6.	Forma muzikor IV	O	2	2
7.	Piano obligat VI	O	1	2
8.	Shkrim akademik	O	2	2
9.	Histori e muzikës IV	O	2	2
	Gjithsej		17	26

Udhëzim: Studenti zgjedh lëndë zgjedhore nga modulet që ofrohen në secilin vit përkatës.

VITI I KATËRT
SEMESTRI VII

Nr.	Lënda	Statusi	Orë	ECTS
1.	Dirigjim	O	2	4
2.	Punimi i diplomës	O	2	6
3.	Solfezh	O	2	2
4.	Analizë harmonike I	O	2	2
5.	Historia e muzikës shqiptare	O	2	4
6.	Njohje e literaturës muzikore	O	2	2
7.	Piano obligat	O	1	2
	Gjithsej		13	22

SEMESTRI VIII

Nr.	Lënda	Statusi	Orë	ECTS
1.	Dirigjim	O	2	4
2.	Punimi i diplomës	O	2	6
3.	Solfezh	O	2	2
4.	Analizë harmonike II	O	2	2
5.	Historia e muzikës shqiptare	O	2	4
6.	Njohje e literaturës muzikore	O	2	2
7.	Piano obligat	O	1	2
	Gjithsej		13	22

Udhëzim: Studenti zgjedh lëndë zgjedhore nga modulet që ofrohen në secilin vit përkatës.

b) DREJTIMI PEDAGOGJI MUZIKORE
VITI I PARË
SEMESTRI I

Nr.	Lënda	Statusi	Orë	ECTS
1.	Psikologji edukimi (Fakulteti i Edukimit)	O	2+2	7
2.	Solfezh I	O	2	2
3.	Harmoni I	O	2	4
4.	Njohje instrumentesh I	O	2	2

5.	Piano obligat I	O	1	2
6.	Këndim koral I	O	4	2
7.	Dirigjim koral I	O	2	2
8.	Gjuhë shqipe (kulturë komunikimi)	Z	2	2
9.	Gjuhë angleze	Z	1	2
10.	Sociologji e artit	Z	1	2
11.	Teknologji informative	Z	1	2
	Gjithsej		18	22

Udhëzim: Studenti zgjedh lëndë zgjedhore nga modulet që ofrohen në secilin vit përkatës.

SEMESTRI II

Nr.	Lënda	Statusi	Orë	ECTS
1.	Pedagogji edukimi (F. Edukimit)	O		
2.	Psikologji edukimi (F. Edukimit)	O		
3.	Solfezh II	O	2	2
4.	Harmoni II	O	2	4
5.	Njohje instrumentesh	O	2	2
6.	Piano obligat II	O	1	2
7.	Këndim koral II	O	4	2
8.	Dirigjim koral II	O	2	2
9.	Gjuhë shqipe (Kulturë komunikimi)	O	2	2
10.	Gjuhë angleze	O	1	2
11.	Sociologji e artit	O	1	2
12.	Teknologji informative	O	1	2
	Gjithsej		18	22

Udhëzim: Studenti zgjedh lëndë zgjedhore nga modulet që ofrohen në secilin vit përkatës.

VITI I DYTË
SEMESTRI III

Nr.	Lënda	Statusi	Orë	ECTS
1.	Didaktikë muzikore	O	1	2
2.	Solfezh III	O	2	2
3.	Harmoni III	O	2	4
4.	Forma muzikore I	O	2	2
5.	Polifoni vokale	O	2	2
6.	Histori e muzikës I	O	2	2
7.	Këndim koral III	O	4	2
8.	Piano obligat III	O	1	2
9.	Dirigjim koral III	O	2	4
	Gjithsej		18	22

Udhëzim: Studenti zgjedh lëndë zgjedhore nga modulet që ofrohen në secilin vit përkatës.

SEMESTRI IV

Nr.	Lënda	Statusi	Orë	ECTS
1.	Didaktikë muzikore	O	1	2
2.	Solfezh IV	O	2	2
3.	Harmoni IV	O	2	4
4.	Forma muzikore II	O	2	2
5.	Polifoni vokale	O	2	2
6.	Histori e muzikës II	O	2	2
7.	Këndim koral IV	O	4	2
8.	Piano obligat IV	O	1	2
9.	Dirigjim koral IV	O	2	4
	Gjithsej		18	22

Udhëzim: Studenti zgjedh lëndë zgjedhore nga modulet që ofrohen në secilin vit përkatës.

VITI I TRETË
SEMESTRI V

Nr.	Lënda	Statusi	Orë	ECTS
1.	Metodika e mësimdhënies muzikore I	O	2	4
2.	Solfexho V	O	2	2
3.	Polifoni instrument. I	O	2	2
4.	Forma muzikore III	O	2	2
5.	Piano obligat V	O	1	2
6.	Dirigjim koral V	O	2	2
7.	Aranzhim vokal	O	2	4
8.	Këndim koral V	O	4	2
9.	Shkrim akademik	Z	2	2
10.	Histori e muzikës III	Z	2	2
	Gjithsej		21	24

Udhëzim: Studenti zgjedh lëndë zgjedhore nga modulet që ofrohen në secilin vit përkatës.

SEMESTRI VI

Nr.	Lënda	Statusi	Orë	ECTS
1.	Metodika e mësimdhënies muzikore II	O	2	4
2.	Solfezh VI	O	2	2
3.	Polifoni instrument. II	O	2	2
4.	Forma muzikore IV	O	2	2
5.	Piano obligat VI	O	1	2
6.	Dirigjim koral VI	O	2	2
7.	Aranzhim vokal	O	2	4
8.	Këndim koral VI	O	4	2
9.	Shkrim akademik	O	2	2
10.	Histori e muzikës IV	O	2	2

	Gjithsej	21	24

Udhëzim: Studenti zgjedh lëndë zgjedhore nga modulet që ofrohen në secilin vit përkatës.

VITI I KATËRT
SEMESTRI VII

Nr.	Lënda	Statusi	Orë	ECTS
1.	Metodika e mësimdhënies III	O	2	4
2.	Punimi i diplomës	O	2	8
3.	Praktika shkollore MPM	O	1	6
4.	Solfezh VII	O	2	2
5.	Analiza harmonike I	O	2	2
6.	Histori e muzikës shqiptare	O	2	2
7.	Aranzhimi instrumental I	O	2	4
	Gjithsej		13	28

Udhëzim: Studenti zgjedh lëndë zgjedhore nga modulet që ofrohen në secilin vit përkatës.

SEMESTRI VIII

Nr.	Lënda	Statusi	Orë	ECTS
1.	Metodika e mësimdhënies IV	O	2	4
2.	Punimi i diplomës	O	2	8
3.	Praktika shkollore MPM	O	1	6
4.	Solfezh VIII	O	2	2
5.	Analiza harmonike II	O	2	2
6.	Histori e muzikës shqiptare II	O	2	2
7.	Aranzhimi instrumental II	O	2	4
	Gjithsej		13	28

Udhëzim: Studenti zgjedh lëndë zgjedhore nga modulet që ofrohen në secilin vit përkatës.

c) DREJTIMI INSTRUMENTET ME TË FRYER

VITI I PARË
SEMESTRI I

Nr.	Lënda	Statusi	Orë	ECTS
1.	Instrumente kryesore I	O	2	6
2.	Lexim A vista	O	1	2
3.	Solfezh I	O	2	2
4.	Harmoni I	O	2	4
5.	Muzikë kamertale I	O	2	4
6.	Orkestër I	O	2	2
7.	Piano obligat I	O	1	2
8.	Gjuhë shqipe (kulturë komunikimi)	Z	2	2
9.	Gjuhë angleze	Z	2	2

10.	Sociologji e artit	Z	2	2
11.	Teknologji informative	Z	2	2
	Gjithsej		20	30

SEMESTRI II

Nr.	Lënda	Statusi	Orë	ECTS
1.	Instrumenti kryesor II	O	2	6
2.	Lexim A vista	O	1	2
3.	Solfezh II	O	2	2
4.	Harmoni II	O	2	4
5.	Muzikë kamertale II	O	2	4
6.	Orkestër II	O	2	2
7.	Piano obligat II	O	1	2
8.	Gjuhë shqipe (kulturë komunikimi)	Z	2	2
9.	Gjuhë angleze	Z	2	2
10.	Sociologji e artit	Z	2	2
11.	Teknologji informative	Z	2	2
	Gjithsej		20	30

VITI I DYTË
SEMESTRI III

Nr.	Lënda	Statusi	Orë	ECTS
1.	Instrumenti III	O	2	6
2.	Solfezh III	O	2	2
3.	Harmoni III	O	2	4
4.	Forma muzikore I	O	2	2
5.	Histori e muzikës I	O	2	2
6.	Orkestër III	O	2	2
7.	Muzikë kamertale III	O	2	4
8.	Piano obligat	O	1	2
	Gjithsej		15	24

Udhëzim: Studenti zgjedh lëndë zgjedhore nga modulet që ofrohen në secilin vit përkatës.

SEMESTRI IV

Nr.	Lënda	Statusi	Orë	ECTS
1.	Instrumenti IV	O	2	6
2.	Solfezh IV	O	2	2
3.	Harmoni II	O	2	4
4.	Forma muzikore II	O	2	2
5.	Histori e muzikës II	O	2	2
6.	Orkestër IV	O	2	2
7.	Muzikë kamertale IV	O	2	4

8.	Piano obligat	O	1	2
	Gjithsej		15	24

Udhëzim: Studenti zgjedh lëndë zgjedhore nga modulet që ofrohen në secilin vit përkatës.

VITI I TRETË
SEMESTRI V

Nr.	Lënda	Statusi	Orë	ECTS
1.	Instrumenti V	O	2	6
2.	Solfezh V	O	2	2
3.	Format muzikore III	O	2	4
4.	Polifoni instrumentale I	O	2	2
5.	Orkestër V	O	2	2
6.	Muzikë kamertale V	O	2	4
7.	Shkrim akademik	Z	2	2
8.	Histori e muzikës III	Z	2	2
9.	Metodikë e instrumentit I	Z	2	2
	Gjithsej		18	26

Udhëzim: Studenti zgjedh lëndë zgjedhore nga modulet që ofrohen në secilin vit përkatës.

SEMESTRI VI

Nr.	Lënda	Statusi	Orë	ECTS
1.	Instrumenti VI	O	2	6
2.	Solfezh VI	O	2	2
3.	Format muzikore II	O	2	4
4.	Polifoni instrumentale II	O	2	2
5.	Orkestër VI	O	2	2
6.	Muzikë kamertale VI	O	2	4
7.	Shkrim akademik	Z	2	2
8.	Histori e muzikës IV	Z	2	2
9.	Metodikë e instrumentit II	Z	2	2
	Gjithsej		18	26

VITI I KATËRT
SEMESTRI VII

Nr.	Lënda	Statusi	Orë	ECTS
1.	Instrumenti VII	O	2	4
2.	Punim diplome	O	2	6
3.	Analizë harmonike I	O	2	2
4.	Histori e muzikës shqiptare	O	2	2
5.	Muzikë kamertale VII	O	2	4
6.	Orkestër VII	O	2	2
7.	Metodikë e instrumentit	O	2	2

Gjithsej	14	22	

Udhëzim: Studenti zgjedh lëndë zgjedhore nga modulet që ofrohen në secilin vit përkatës.

SEMESTRI VIII

Nr.	Lënda	Statusi	Orë	ECTS
1.	Instrumenti VIII	O	2	4
2.	Punim diplome	O	2	6
3.	Analizë harmonike II	O	2	2
4.	Histori e muzikës shqiptare II	O	2	2
5.	Muzikë kamertale VIII	O	2	4
6.	Orkestër VIII	O	2	2
7.	Metodikë e instrumentit IV	O	2	2
	Gjithsej		14	22

Udhëzim: Studenti zgjedh lëndë zgjedhore nga modulet që ofrohen në secilin vit përkatës.

ç) DREJTIMI KOMPOZIM

VITI I PARË
SEMESTRI I

Nr.	Lënda	Statusi	Orë	ECTS
1.	Bazat e kompozimit I	O	2	4
2.	Teknikë kompozicionale	O	2	4
3.	Solfezh I	O	2	2
4.	Harmoni I	O	2	4
5.	Njohje instrumentesh	O	1	2
6.	Piano obligat	O	1	2
7.	Dirigjim koral I	O	2	2
8.	Këndim koral I	O	4	2
9 .	Gjuhë shqipe(kulturë komunikimi)	Z	1	2
10.	Gjuhë angleze	Z	1	2
11.	Teknologji informative	Z	1	2
12.	Sociologji e artit (kulturës)	Z	1	2
	Gjithsej		20	30

SEMESTRI II

Nr.	Lënda	Statusi	Orë	ECTS
1.	Bazat e kompozimit II	O	2	4
2.	Teknik kompozicionale II	O	2	4
3.	Solfezh II	O	2	2
4.	Harmoni II	O	2	4
5.	Njohje instrumentesh	O	1	2
6.	Piano obligat II	O	1	2

7.	Dirigjim koral II	O	2	2
8.	Këndim koral II	O	4	2
9 .	Gjuhë shqipe(kulturë komunikimi)	Z	1	2
10.	Gjuhë angleze	Z	1	2
11.	Teknologji informative	Z	1	2
12.	Sociologji e artit (kulturës)	Z	1	2
	Gjithsej		20	30

VITI I DYTË
SEMESTRI III

Nr.	Lënda	Statusi	Orë	ECTS
1.	Kompozim III	O	2	4
2.	Teknik kompozicionale	O	2	4
3.	Orkestrim	O	2	4
4.	Solfezh III	O	2	3
5.	Polifoni I	O	2	2
6.	Forma muzikore I	O	2	2
7.	Piano obligat III	O	1	2
8.	Dirigjim koral III	O	2	2
9 .	Histori e muzikës I	O	2	2
	Gjithsej		17	24

Udhëzim: Studenti zgjedh lëndë zgjedhore nga modulet që ofrohen në secilin vit përkatës.

SEMESTRI IV

Nr.	Lënda	Statusi	Orë	ECTS
1.	Kompozim IV	O	2	4
2.	Teknikë kompozicionale IV	O	2	4
3.	Orkestrim II	O	2	4
4.	Solfezh IV	O	2	3
5.	Polifoni II	O	2	2
6.	Forma muzikore II	O	2	2
7.	Piano obligat IV	O	1	2
8.	Dirigjim koral IV	O	2	2
9 .	Histori e muzikës IV	O	2	2
	Gjithsej		17	24

Udhëzim: Studenti zgjedh lëndë zgjedhore nga modulet që ofrohen në secilin vit përkatës.

VITI I TRETË
SEMESTRI V

Nr.	Lënda	Statusi	Orë	ECTS
1.	Kompozim V	O	2	6

2.	Fuga	O	2	4
3.	Orkestrim	O	2	4
4.	Solfezh V	O	2	2
5.	Polifoni instrument. I	O	2	2
6.	Forma muzikore III	O	2	4
7.	Piano obligat	O	1	2
8.	Histori e muzikës III	O	2	2
9.	Shkrim akademik	Z	2	2
	Gjithsej		17	28

SEMESTRI VI

Nr.	Lënda	Statusi	Orë	ECTS
1.	Kompozim VI	O	2	6
2.	Fuga II	O	2	4
3.	Orkestrim IV	O	2	4
4.	Solfezh VI	O	2	2
5.	Polifoni instrument. II	O	2	2
6.	Forma muzikore IV	O	2	4
7.	Piano obligat VI	O	1	2
8.	Histori e muzikës IV	O	2	2
9.	Shkrim akademik	Z	2	2
	Gjithsej		17	28

VITI I KATËRT
SEMESTRI VII

Nr.	Lënda	Statusi	Orë	ECTS
1.	Kompozim VII	O	2	4
2.	Muzikë elektronike	O	2	4
3.	Punim i diplomës	O	2	8
4.	Solfezh	O	2	2
5.	Analiza harmonike	O	2	2
6.	Histori e muzikës shqiptare I	O	2	2
7.	Njohje e literaturës muzikore	O	2	2
	Gjithsej		14	24

Udhëzim: Studenti zgjedh lëndë zgjedhore nga modulet që ofrohen në secilin vit përkatës.

SEMESTRI VIII

Nr.	Lënda	Statusi	Orë	ECTS
1.	Kompozim VIII	O	2	4
2.	Muzikë elektronike	O	2	4
3.	Punim i diplomës	O	2	8
4.	Solfezh VIII	O	2	2
5.	Analiza harmonike II	O	2	2

6.	Histori e muzikës shqiptare II	O	2	2
7.	Njohje e literaturës muzikore II	O	2	2
	Gjithsej		14	24

Udhëzim: Studenti zgjedh lëndë zgjedhore nga modulet që ofrohen në secilin vit përkatës.

d) DREJTIMI SOLOKËNDIM
VITI I PARË
SEMESTRI I

Nr.	Lënda	Statusi	Orë	ECTS
1.	Solokëndim I	O	2	6
2.	Lëvizje skenike I	O	2	4
3.	Solfezh I	O	2	2
4.	Harmoni I	O	2	2
5.	Piano obligat	O	1	2
6.	Këndim koral	O	4	2
7.	Teknikë vokale	O	1	2
8.	Gjuhë shqipe (kulturë komunikimi)	Z	1	2
9.	Gjuhë angleze	Z	1	2
10.	Sociologji e artit	Z	2	2
11.	Teknologji informative	Z	2	2
12.	Gjuhë italiane	Z	2	2
	Gjithsej		22	30

SEMESTRI II

Nr.	Lënda	Statusi	Orë	ECTS
1.	Solokëndim II	O	2	6
2.	Lëvizje skenike II	O	2	4
3.	Solfezh II	O	2	2
4.	Harmoni II	O	2	2
5.	Piano obligat	O	1	2
6.	Këndim koral II	O	4	2
7.	Teknikë vokale	O	1	2
8.	Gjuhë shqipe (kulturë komunikimi)	Z	1	2
9.	Gjuhë angleze	Z	1	2
10.	Sociologji e artit	Z	2	2
11.	Teknologji informative	Z	2	2
12.	Gjuhë italiane	Z	2	2
	Gjithsej		22	30

VITI I DYTË
SEMESTRI III

Nr.	Lënda	Statusi	Orë	ECTS
1.	Solokëndim III	O	2	6

2.	Aktrim maskë	O	2	4
3.	Solfezh III	O	2	2
4.	Harmoni III	O	2	4
5.	Forma muzikore I	O	2	4
6.	Histori e muzikës I	O	2	2
7.	Këndim koral III	O	4	2
8.	Muzikë kamertale III	O	2	2
9.	Piano obligat	O	1	2
	Gjithsej		19	28

Udhëzim: Studenti zgjedh lëndë zgjedhore nga modulet që ofrohen në secilin vit përkatës.

SEMESTRI IV

Nr.	Lënda	Statusi	Orë	ECTS
1.	Solokëndim IV	O	2	6
2.	Aktrim maskë II	O	2	4
3.	Solfezh IV	O	2	2
4.	Harmoni IV	O	2	4
5.	Forma muzikore II	O	2	4
6.	Histori e muzikës II	O	2	2
7.	Këndim koral IV	O	4	2
8.	Muzikë kamertale IV	O	2	2
9.	Piano obligat	O	1	2
	Gjithsej		19	28

Udhëzim: Studenti zgjedh lëndë zgjedhore nga modulet që ofrohen në secilin vit përkatës.

VITI I TRETË
SEMESTRI V

Nr.	Lënda	Statusi	Orë	ECTS
1.	Solokëndim V	O	2	6
2.	Studio operistike	O	2	4
3.	Solfezh V	O	2	2
4.	Forma muzikore III	O	2	4
5.	Piano obligat	O	1	2
6.	Muzikë kamertale V	O	2	4
7.	Shkrim akademik	Z	2	2
8.	Gjuhë italiane	Z	2	2
9.	Metodikë e solokëndimit	Z	2	2
	Gjithsej		19	28

Udhëzim: Studenti zgjedh lëndë zgjedhore nga modulet që ofrohen në secilin vit përkatës.

SEMESTRI VI

Nr.	Lënda	Statusi	Orë	ECTS
1.	Solokëndim VI	O	2	6
2.	Studio operistike II	O	2	4
3.	Solfezh VI	O	2	2
4.	Forma muzikore IV	O	2	4
5.	Piano obligat	O	1	2
6.	Muzikë kamertale VI	O	2	4
7.	Shkrim akademik	O	2	2
8.	Gjuhë italiane	O	2	2
9.	Metodikë e solokëndimit	O	2	2
	Gjithsej		17	28

Udhëzim: Studenti zgjedh lëndë zgjedhore nga modulet që ofrohen në secilin vit përkatës.

VITI I KATËRT
SEMESTRI VII

Nr.	Lënda	Statusi	Orë	ECTS
1.	Solokëndim VII	O	2	4
2.	Studio operistike III	O	2	4
3.	Punim diplome	O	2	6
4.	Solfezh VII	O	2	2
5.	Analizë harmonike I	O	2	2
6.	Histori e muzikës shqiptare I	O	2	2
7.	Muzikë kamertale VII	O	2	2
8.	Metodikë e solokëndimit III	O	2	2
	Gjithsej		16	24

Udhëzim: Studenti zgjedh lëndë zgjedhore nga modulet që ofrohen në secilin vit përkatës.

SEMESTRI VIII

Nr.	Lënda	Statusi	Orë	ECTS
1.	Solokëndim VIII	O	2	4
2.	Studio operistike IV	O	2	4
3.	Punim diplome	O	2	6
4.	Solfezh VIII	O	2	2
5.	Analizë harmonike II	O	2	2
6.	Histori e muzikës shqiptare II	O	2	2
7.	Muzikë kamertale VII	O	2	2
8.	Metodikë e solokëndimit IV	O	2	2
	Gjithsej		16	24

Udhëzim: Studenti zgjedh lëndë zgjedhore nga modulet që ofrohen në secilin vit përkatës.

dh) DREJTIMI INSTRUMENTET ME HARQE (+ KITARA)

VITI I PARË
SEMESTRI I

Nr.	Lënda	Statusi	Orë		ECTS
1.	Violinë I	O	2		6
2.	Lexim A vista	O	1		2
3.	Solfezh I	O	2		2
4.	Harmoni I	O	2		4
5.	Muzikë kamertale	O	2		2
6.	Orkestër	O	2		4
7.	Piano obligat	O		1	2
8.	Gjuhë shqipe (kulturë komunikimi)	Z	2		2
9.	Gjuhë angleze	Z	2		2
10.	Sociologji e artit	Z	1		2
11.	Teknologji informative	Z	1		2
	Gjithsej			18	30

SEMESTRI II

Nr.	Lënda	Statusi	Orë		ECTS
1.	Violinë II	O	2		6
2.	Lexim A vista	O	1		2
3.	Solfezh II	O	2		2
4.	Harmoni II	O	2		4
5.	Muzikë kamertale II	O	2		2
6.	Orkestër II	O	2		4
7.	Piano obligat II	O		1	2
8.	Gjuhë shqipe (kulturë komunikimi)	Z	2		2
9.	Gjuhë angleze	Z	2		2
10.	Sociologji e artit	Z	1		2
11.	Teknologji informative	Z	1		2
	Gjithsej			18	30

VITI I DYTË
SEMESTRI III

Nr.	Lënda	Statusi	Orë	ECTS
1.	Violinë III	O	2	6
2.	Lexim A vista	O	1	2
3.	Solfezh III	O	2	2
4.	Harmoni III	O	2	4
5.	Forma muzikore I	O	2	2
6.	Histori e muzikës I	O	2	2

7.	Orkestër	O	2	4
8.	Muzikë kamertale III	O	2	4
9.	Piano obligat	O	1	2
	Gjithsej		16	28

SEMESTRI IV

Nr.	Lënda	Statusi	Orë	ECTS
1.	Violinë IV	O	2	6
2.	Lexim A vista	O	1	2
3.	Solfezh IV	O	2	2
4.	Harmoni IV	O	2	4
5.	Forma muzikore II	O	2	2
6.	Histori e muzikës II	O	2	2
7.	Orkestër	O	2	4
8.	Muzikë kamertale IV	O	2	4
9.	Piano obligat	O	1	2
	Gjithsej		16	28

VITI I TRETË
SEMESRI V

Nr.	Lënda	Statusi	Orë	ECTS
1.	Violinë V	O	2	6
2.	Solfezh V	O	2	2
3.	Forma muzikore III	O	2	4
4.	Polifoni instrumentale I	O	2	2
5.	Muzikë kamertale V	O	2	4
6.	Orkestër	O	2	4
7.	Shkrim akademik	Z	2	2
8.	Histori e muzikës III	Z	2	2
9.	Metodikë e instrumentit I	Z	2	2
	Gjithsej		18	28

SEMESTRI VI

Nr.	Lënda	Statusi	Orë	ECTS
1.	Violinë VI	O	2	6
2.	Solfezh VI	O	2	2
3.	Forma muzikore IV	O	2	4
4.	Polifoni instrumentale II	O	2	2
5.	Muzikë kamertale VI	O	2	4
6.	Orkestër	O	2	4
7.	Shkrim akademik	Z	2	2
8.	Histori e muzikës IV	Z	2	2
9.	Metodikë e instrumentit II	Z	2	2
	Gjithsej		18	28

VITI I KATËRT
SEMESTRI VII

Nr.	Lënda	Statusi	Orë	ECTS
1.	Violinë VII	O	2	4
2.	Punim diplome	O	2	6
3.	Analizë harmonike	O	2	2
4.	Histori e muzikës shqiptare	O	2	2
5.	Muzikë kamertale VII	O	2	4
6.	Njohja e literaturës	O	1	2
7.	Orkestër VII	O	2	4
8.	Metodikë e instrumentit	O	2	2
	Gjithsej		15	26

Udhëzim: Studenti zgjedh lëndë zgjedhore nga modulet që ofrohen në secilin vit përkatës.

SEMESTRI VIII

Nr.	Lënda	Statusi	Orë	ECTS
1.	Violinë VIII	O	2	4
2.	Punim diplome	O	2	6
3.	Analizë harmonike II	O	2	2
4.	Histori e muzikës shqiptare II	O	2	2
5.	Muzikë kamertale VIII	O	2	4
6.	Njohja e literaturës	O	1	2
7.	Orkestër VIII	O	2	4
8.	Metodikë e instrumentit	O	2	2
	Gjithsej		15	26

Udhëzim: Studenti zgjedh lëndë zgjedhore nga modulet që ofrohen në secilin vit përkatës.

e) DREJTIMI INSTRUMENTET ME TASTIERË DHE PERKUSIONE

VITI I PARË
SEMESTRI I

Nr.	Lënda	Statusi	Orë	ECTS
1.	Piano I	O	2	6
2.	Literatura pianistike	O	2	2
3.	Solfezh I	O	2	2
4.	Harmoni I	O	2	4
5.	Muzikë kamertale I	O	2	4
6.	Këndim koral I	O	4	2
7.	Lexim A vista	O	1	2
8.	Gjuhë shqipe (kulturë komunikimi)	Z	2	2
9.	Gjuhë angleze	Z	1	2
10.	Sociologji e artit	Z	1	2

11.	Teknologji informative	Z	1	2
	Gjithsej		20	30

SEMESTRI II

Nr.	Lënda	Statusi	Orë	ECTS
1.	Piano II	O	2	6
2.	Literatura pianistike	O	2	2
3.	Solfezh II	O	2	2
4.	Harmoni II	O	2	4
5.	Muzikë kamertale II	O	2	4
6.	Këndim koral II	O	4	2
7.	Lexim A vista	O	1	2
8.	Gjuhë shqipe (kulturë komunikimi)	Z	2	2
9.	Gjuhë angleze	Z	1	2
10.	Sociologji e artit	Z	1	2
11.	Teknologji informative	Z	1	2
	Gjithsej		20	30

VITI I DYTË
SEMESTRI III

Nr.	Lënda	Statusi	Orë	ECTS
1.	Piano III	O	2	6
2.	Lexim A vista	O	1	2
3.	Solfezh III	O	2	2
4.	Harmoni III	O	2	4
5.	Forma muzikore I	O	2	2
6.	Histori e muzikës I	O	2	2
7.	Këndim koral III	O	4	2
8.	Muzikë kamertale III	O	2	4
	Gjithsej		17	24

Udhëzim: Studenti zgjedh lëndë zgjedhore nga modulet që ofrohen në secilin vit përkatës.

SEMESTRI IV

Nr.	Lënda	Statusi	Orë	ECTS
1.	Piano IV	O	2	6
2.	Lexim A vista IV	O	1	2
3.	Solfezh IV	O	2	2
4.	Harmoni IV	O	2	4
5.	Forma muzikore II	O	2	2
6.	Histori e muzikës II	O	2	2
7.	Këndim koral IV	O	4	2
8.	Muzikë kamertale IV	O	2	4
	Gjithsej		17	24

Udhëzim: Studenti zgjedh lëndë zgjedhore nga modulet që ofrohen në secilin vit përkatës.

VITI I TRETË
SEMESTRI V

Nr.	Lënda	Statusi	Orë	ECTS
1.	Piano V	O	2	6
2.	Korepetim	O	2	4
3.	Solfezh V	O	2	2
4.	Forma muzikore III	O	2	2
5.	Polifoni instrumentale	O	2	2
6.	Muzikë kamertale IV	O	2	4
7.	Lexim A vista	O	1	2
8.	Shkrim akademik	Z	2	2
9.	Metodikë e pianos	Z	2	2
	Gjithsej		17	26

Udhëzim: Studenti zgjedh lëndë zgjedhore nga modulet që ofrohen në secilin vit përkatës.

SEMESTRI VI

Nr.	Lënda	Statusi	Orë	ECTS
1.	Piano VI	O	2	6
2.	Koorepetim	O	2	4
3.	Solfezh VI	O	2	2
4.	Forma muzikore IV	O	2	2
5.	Polifoni instrumentale	O	2	2
6.	Muzikë kamertale V	O	2	4
7.	Lexim A vista VI	O	1	2
8.	Shkrim akademik	Z	2	2
9.	Metodikë e pianos II	Z	2	2
	Gjithsej		17	26

Udhëzim: Studenti zgjedh lëndë zgjedhore nga modulet që ofrohen në secilin vit përkatës.

VITI I KATËRT
SEMESTRI VII

Nr.	Lënda	Statusi	Orë	ECTS
1.	Piano VII	O	2	4
2.	Punimi i diplomës	O	2	6
3.	Analizë harmonike I	O	2	2
4.	Histori e muzikës shqiptare V	O	2	2
5.	Muzikë kamertale VII	O	2	4
6.	Metodikë e pianos III	O	2	2
	Gjithsej		12	20

Udhëzim: Studenti zgjedh lëndë zgjedhore nga modulet që ofrohen në secilin vit përkatës.

SEMESTI VIII

Nr.	Lënda	Statusi	Orë	ECTS
1.	Piano VIII	O	2	4
2.	Punimi i diplomës	O	2	6
3.	Analizë harmonike II	O	2	2
4.	Histori e muzikës shqiptare II	O	2	2
5.	Muzikë kamertale VIII	O	2	4
6.	Metodikë e pianos IV	O	2	2
	Gjithsej		12	20

Udhëzim: Studenti zgjedh lëndë zgjedhore nga modulet që ofrohen në secilin vit përkatës.

ë) DREJTIMI MUZIKOLOGJI DHE ETNOMUZIKOLOGJI

VITI I PARË
SEMESTRI I

Nr.	Lënda	Statusi	Orë	ECTS
1.	Muzikologji I Etnomuzikologji	O	2	4
2.	Seminar I	O	1	4
3.	Solfezh I	O	2	2
4.	Harmoni I	O	2	4
5.	Njohje instrumentesh	O	1	2
6.	Piano obligat	O	1	2
7.	Dirigjim koral I	O	2	2
8.	Këndim koral I	O	4	2
9.	Gjuhë shqipe (kulturë komunikimi)	Z	2	2
10.	Gjuhë angleze	Z	1	2
11.	Teknologji informative	Z	1	2
12.	Sociologji e artit	Z	1	2
	Gjithsej		20	30

SEMESTRI II

Nr.	Lënda	Statusi	Orë	ECTS
1.	Muzikologji II Etnomuzikologji	O	2	4
2.	Seminar I	O	1	4
3.	Solfezh II	O	2	2
4.	Harmoni II	O	2	4
5.	Njohje instrumentesh	O	1	2
6.	Piano obligat	O	1	2
7.	Dirigjim koral II	O	2	2
8.	Këndim koral II	O	4	2
9.	Gjuhë shqipe (kulturë komunikimi)	Z	2	2

10.	Gjuhë angleze	Z	1	2
11.	Teknologji informative	Z	1	2
12.	Sociologji e artit	Z	1	2
	Gjithsej		20	30

VITI I DYTË
SEMESTRI III

Nr.	Lënda	Statusi	Orë	ECTS
1.	Histori e muzikës I	O	2	2
2.	Seminar II	O	1	4
3.	Muzikologji / Etnomuzikologji	O	2	4
4.	Solfezh III	O	2	2
5.	Polifoni vokale I	O	2	2
6.	Forma muzikore I	O	2	2
7.	Piano obligat III	O	1	2
8.	Dirigjim koral III	O	2	2
9.	Këndim koral	O	4	2
	Gjithsej		18	22

SEMESTRI IV

Nr.	Lënda	Statusi	Orë	ECTS
1.	Histori e muzikës II	O	2	2
2.	Seminar II	O	1	4
3.	Muzikologji / Etnomuzikologji	O	2	4
4.	Solfezh IV	O	2	2
5.	Polifoni vokale II	O	2	2
6.	Forma Muzikore II	O	2	2
7.	Piano obligat IV	O	1	2
8.	Dirigjim koral IV	O	2	2
9.	Këndim koral	O	4	2
	Gjithsej		18	22

Udhëzim: Studenti zgjedh lëndë zgjedhore nga drejtimet e tjera, si dhe modulet e veçanta që ofrohen në secilin vit përkatës.

VITI I TRETË
SEMESTRI V

Nr.	Lënda	Statusi	Orë	ECTS
1.	Histori e muzikës III	O	2	2
2.	Seminar III	O	1	4
3.	Solfezh V	O	2	2
4.	Polifoni instrumentale I	O	2	2
5.	Aranzhim vokal	O	2	2
6.	Forma muzikore III	O	2	2

7.	Piano obligat	O	1	2
8.	Shkrim akademik	Z	2	2
9.	Metodologjia speciale e muzikologjisë	Z	2	4
10.	Metodologjia e hulumtimit shkencor	Z	2	4
	Gjithsej		18	26

Udhëzim: Studenti zgjedh lëndë zgjedhore nga drejtimet e tjera, si dhe modulet e veçanta që ofrohen në secilin vit përkatës.

SEMESTRI VI

Nr.	Lënda	Statusi	Orë	ECTS
1.	Histori e muzikës IV	O	2	2
2.	Seminar III	O	1	4
3.	Solfezh IV	O	2	2
4.	Polifoni instrumentale II	O	2	2
5.	Aranzhim vokal	O	2	2
6.	Forma muzikore IV	O	2	2
7.	Piano obligat	O	1	2
8.	Shkrim akademik	Z	2	2
9.	Metodologjia speciale e muzikologjisë	Z	2	4
10.	Metodologjia e hulumtimit shkencor	Z	2	4
	Gjithsej		18	26

Udhëzim: Studenti zgjedh lëndë zgjedhore nga drejtimet e tjera, si dhe modulet e veçanta që ofrohen në secilin vit përkatës.

VITI I KATËRT
SEMESTRI VII

Nr.	Lënda	Statusi	Orë	ECTS
1.	Histori e muzikës shqiptare I	O	2	4
2.	Seminar IV	O	1	4
3.	Punim diplome	O	2	6
4.	Solfezh VII	O	2	2
5.	Analiza harmonike I	O	2	2
6.	Njohje e literaturës muzikore	O	2	2
7.	Aranzhim instrumental	O	2	2
8.	Piano obligat	O	1	2
	Gjithsej		18	26

Udhëzim: Studenti zgjedh lëndë zgjedhore nga modulet që ofrohen në secilin vit përkatës.

SEMESTRI VIII

Nr.	Lënda	Statusi	Orë	ECTS
1.	Histori e muzikës shqiptare II	O	2	4

2.	Seminar IV	O	1	4
3.	Punim diplome	O	2	6
4.	Solfezh VIII	O	2	2
5.	Analiza harmonike II	O	2	2
6.	Njohje e literaturës muzikore	O	2	2
7.	Aranzhim instrumental	O	2	2
8.	Piano obligat	O	1	2
	Gjithsej		18	26

Udhëzim: Studenti zgjedh lëndë zgjedhore nga modulet që ofrohen në secilin vit përkatës.

DEGA E ARTIT FIGURATIV

Personeli akademik në marrëdhënie të rregullt pune

Profesorë të rregullt:

1. Mr. Art. Shaip Çitaku, Grafikë në drejtime, sem. I, 2+0, sem. II, 2+0, sem. III, 2+0, sem. IV, 2+0, sem. V, 2+0, sem. VI, 2+0.
2. Mr. Art. Halil Muhaxheri, Teknologji e pikturës, sem. I, 1+0, sem. II 1+0, Pikturë monumentale, sem. III, 2+0, sem. IV, 2+0, sem. V, 2+0, sem. VI, 2+0
3. Mr. Art. Nebih Muriqi, Akt i mbrëmjes (nudo), sem. V, 2+0, sem. VI, 2+0.
4. Dr. Hivzi Muharremi, Histori arti, sem. I, 2+0, sem. II, 2+0, sem. III, 2+0, sem. IV, 2+0, sem. V, 2+0, sem. VI, 2+0.
5. Mr. Art. Agim Rudi, Modelim, sem. V, 6+0, sem. VI, 6+0.
6. Mr. Art. Ibrahim Ponosheci, Vizatim, sem. III, 4+0, sem. IV, 4+0.
7. Mr. Art. Esat Valla, Pikturë, sem. III, 6+0, sem. IV, 6+0.
8. Mr. Art. Agim Salihu, Shkrim me tipografi, sem. I, 2+0, sem. II, 2+0, sem. III, 2+0, sem. IV, 2+0, sem. V, 2+0, sem. VI, 2+0.

Profesorë të asocuar:

1. Mr. Art. Sabedin Etemi, Vizatim, sem. V, 4+0, sem. VI, 4+0.
2. Mr. Art. Zake Prelvukaj, Pikturë, sem. III, 6+0, sem. IV, 6+0, sem. III, 6+0, sem. IV, 6+0.
3. Mr. Art. Basri Mekolli, Grafikë, sem. III, 6+0, sem. IV, 6+0.
4. Mr. Art. Alije Vokshi, Pikturë në drejtime, sem. I, 2+0, sem. II, 2+0, sem. III, 2+0, sem. IV, 2+0, sem. V, 2+0, sem. VI, 2+0.

Profesorë asistentë:

1. Menduh Nushi, Fotografi, sem. I, 2+0, sem. II, 2+0, sem. III, 2+0, sem. IV, 2+0, sem. V, 2+0, sem. VI, 2+0.
2. Mr. Art. Aziz Islamaj, Përpunim materiali, sem. III, 6+0, sem. IV, 6+0, Qeramikë, sem. III, 2+0, sem. IV, 2+0, sem. V, 2+0, sem. VI 2+0.
3. Mr. Art. Hajrush Fazliu, Metodika e kulturës figurative, sem. V, 3+0, sem. VI, 3+0, Pikturë, sem. I, 2+4, sem. II, 2+4, sem. III, 2+0, sem. IV, 2+0, sem. V, 2+0, sem. VI, 2+0.
4. Mr. Art. Faik Krasniqi, Grafikë reklamuese, sem. I, 2+0, sem. II, 2+0, sem. III, 2+0, sem. IV, 2+0, sem. V, 2+0, sem. VI, 2+0.
5. Mr. Art. Majlind Kelmendi, Akt i mbrëmjes (nudo), sem. I, 2+0, sem. II, 2+0, sem. III, 2+0, sem. IV, 2+0.
6. Mr. Art. Eshref Qahili, Vizatim, sem. I, 4+0, sem. II, 4+0.
7. Mr. Art. Valdeta Vuçitërna, Grafikë, sem. I, 6+0, sem. II, 6+0.
8. Mr. Art. Adem Rusinovci, Përpunim materiali, sem. V, 6+0, sem. VI, 6+0.
9. Afrim Gora, Skenografi, sem. I, 2+0, sem. II, 2+0, sem. III, 3+0, sem. IV, 3+0, sem. V, 5+0, sem. VI, 5+0, Kostumografi, sem. I, 2+0, sem. II, 2+0.
10. Mr. Art. Isa Alimusa, Anatomi plastike, sem. I, 4+0, sem. II, 4+0, sem. III, 2+0, sem. IV, 2+0.
11. Mr. Art. Miradije Ramiqi, Pikturë në drejtime, sem. I, 2+0, sem. II, 2+0, sem. III, 2+0, sem. IV, 2+0, sem. V, 2+0, sem. VI, 2+0.
12. Mr. Art. Mehmet Behluli, Teori e hapësirës, sem. I, 2+0, sem. II, 2+0, sem. V, 2+0, sem. VI, 2+0.

Ligjërues:

1. Mr. Art. Nagip Berisha, Pikturë, sem. I, 6+0, sem. II, 6+0.

2. Mr. Art. Alban Nimani, Multimedia, sem. I, 2+0, sem. II, 2+0, sem. III, 2+0, sem. IV, 2+0, sem. V, 2+0, sem. VI, 2+0.

3. Mr. Art. Agron Bytyçi, Pikturë, sem. I, 6+0, sem. II, 6+0, sem. III, 6+0, sem. IV, 6+0.

4. Mr. Art. Ismet Jonuzi, Modelim, sem. III, 6+0, sem. IV, 6+0.

5. Mr. Art. Visar Mulliqi, Pikturë, sem. I, 6+0, sem. II, 6+0, sem. III, 6+0, sem. IV, 6+0.

6. Mr. Art. Valbona Rexhepi, Pikturë, sem. I, 6+0, sem. II, 6+0, sem. III, 6+0, sem. IV, 6+0.

7. Mr. Art. Muhamet Ahmeti, Përgatitja e librit, sem. I, 2+0, sem. II, 2+0, Grafikë reklamuese, sem. I, 2+0, sem. II, 2+0, Shkrim e tipografi, sem. I, 2+0, sem. II, 2+0.

8. Mr. Art. Fatmir Hoxha, Modelim, sem. I, 6+0, sem. II, 6+0, Skulpturë në drejtime, sem. III, 2+0, sem. IV, 2+0.

Asistentë:

1. Mr. Art. Mirsad Lushtaku, Grafikë, sem. I, 6+0, sem. II, 4+0, sem. V, 6+0, sem. VI 6+0.

2. Mr. Art. Xhevdet Pantina, Vizatim, sem. V, 4+0, sem. VI, 4+0.

Personeli akademik në marrëdhënie pune plotësuese dhe të angazhuar

Profesorë të rregullt:

1. Dr. Kadri Meta, Estetika, sem. I, 2+0, sem. II, 2+0.

2. Mr. Art. Rexhep Ferri, Pikturë, sem. III, 6+0, sem. IV, 6+0.

3. Mr. Art. Xhevdet Xhafa, Pikturë, sem. III, 6+0, sem. IV, 6+0.

4. Mr. Art. Tahir Emra, Pikturë, sem. III, 6+0, sem. IV, 6+0.

5. Mr. Art. Shyqri Nimani, Përgatitja e librit, sem. V, 2+0, sem. VI, 2+0.

6. Muhamet Shala, Vizatim (skenografi), sem. I, 2+0, sem. II, 2+0, sem. III, 2+0, sem. IV, 2+0, sem. V, 2+0, sem. VI, 2+0.

7. Mr. Art. Hysni Krasniqi, Grafikë, sem. V, 6+0, sem. VI, 6+0.

8. Mr. Art. Fatmir Krypa, Grafikë, sem. V, 6+0, sem. VI, 6+0.

Profesorë të asocuar:

1. Ilir Martini, Kostumografi, sem. I, 2+0, sem. II, 2+0, sem. III, 2+0, sem. IV, 2+0, sem. V, 2+0, sem. VI, 2+0.

Ligjërues:

1. Mr. Art. Bujar Demjaha, Interier, sem. III, 2+0, sem. IV, 2+0, sem. V, 2+0, sem. VI, 2+0.

2. Shemsi Krasniqi, Sociologjia e artit, sem. I, 2+0, sem. II, 2+0.

3. Nexhat Krasniqi, Stilet (skenografi), sem. V, 2+0, sem. VI, 2+0.

4. Sislej Xhafa, Fenomenologjia, sem. I, 2+0, sem. II, 2+0.

5. Mr. Art. Sihana Xhaferi, Menaxhimi i artit, sem. I, 2+0, sem. II, 2+0.

6. Mr. Arian Berisha, Akt i mbrëmjes (nudo) – skenografi, sem. III, 2+0, sem. IV, 2+0, sem. V, 2+0, sem. VI, 2+0.

7. Mr. Jeton Ahmetaj, Regji filmi (skenografi), sem. V, 2+0, sem. VI, 2+0, Regji filmi, teatri e TV (skenografi), sem. I, 2+0, sem. II, 2+0.

17. Sadete Pllana, Anglisht, sem. I, 2+0, sem. II, 2+0, sem. I, 1+0, sem. II, 1+0.

DEGA E ARTIT DRAMATIK

Personeli akademik në marrëdhënie të rregullt pune

Profesorë të rregullt:

1. Isa Qosja, Regji filmi, sem. V, 6+0, sem. VI, 6+0, Aktrim para kamere (Aktrim), sem. III, 1+0, sem. IV, 1+0, Aktrim para kamere (Aktrim), sem. V, 2+0, sem. VI, 2+0, aktrim para kamere (Regji teatri), sem. III, 2+0, sem. IV, 2+0.
2. Fadil Hysaj, Regji teatrore, sem. III, 6+0, sem. IV, 6+0, Teori e regjisë dhe aktrimit, sem. V, 2+0, sem. VI, 2+0, Aktrim (Regji teatri), sem. I, 2+0, sem. II, 2+0.
3. Dr. Nebi Islami, Dramaturgji, sem. III, 4+0, sem. IV, 4+0, Histori e dramaturgjisë dhe e teatrit shqiptar, sem. V, 2+0, sem. VI, 2+0.
4. Enver Petrovci, Aktrim, sem. III, 8+0, sem. IV, 8+0.

Profesorë të asocuar:

1. Luan Daka, Aktrim, sem. I, 8+0, sem. II, 8+0, Aktrim (regji teatri), sem. III, 2+0, sem. IV, 2+0.
2. Dr. Shyqri Galica, Letërsi, sem. I, 2+0, sem. II, 2+0, sem. III, 2+0, sem. IV, 2+0, sem. V, 2+0, sem. VI, 2+0.

Profesorë asistentë:

1. Haqif Mulliqi, Skenar filmi RTV, sem. I, 2+0, sem. II, 2+0, sem. III, 2+0, sem. IV 2+0, sem. V, 2+0, sem. VI, 2+0, Dramaturgji (Regji teatri), sem.V, 2+0, sem. VI, 2+0, Dramatologjia, sem. V, 2+0, sem. VI, 2+0.
2. Selami Taraku, Regji filmi, sem. III, 6+0, sem. IV, 6+0, Regji televizive, sem. V, 2+0, sem. VI, 2+0, sem. III, 2+0, sem. IV, 2+0, Regji filmi (Skenografi), sem. 1, 2+0, sem. II, 2+0.
3. Emin Halili, Regji filmi, sem. I, 6+0, sem. II, 6+0, Regji filmi (Dramaturgji) sem. I, 2+0, sem. II, 2+0, Regji filmi (Regji teatri), sem. III, 2+0, sem. IV, 2+0.
4. Ekrem Kryeziu, Dramaturgji, sem. I, 5+0, sem. II, 5+0, sem. V, 4+0, sem. VI, 4+0, Regji filmi (Dramaturgji), sem. III, 2+0, sem. IV, 2+0, Koreodramë (poetika, teknika), sem. I, 2+0, sem. II, 2+0.
5. Sylejman Kllokoqi, Kamerë filmike, sem. III, 2+0, sem. IV, 2+0, Fotografi, sem. I, 4+0, sem. II, 4+0.
6. Agnes Nokshqi, Lojëra skenike, sem. I, 2+0, sem. II, 2+0, sem. III, 1+0, sem. IV, 1+0, sem. V, 2+0, sem. VI, 2+0.
7. Dr. Besim Rexhaj, Histori e dramës dhe e teatrit botëror (Aktrim), sem. I, 2+0, sem. II, 2+0, sem. III, 2+0, sem. IV, 2+0, sem. V, 2+0, sem. VI, 2+0, Histori e dramës dhe teatrit botëror (Dramaturgji), sem. III, 2+0, sem. IV, 2+0, Histori e dramës dhe e teatrit (Dramaturgji), sem. I, 2+0, sem. II, 2+0, Analitika e dramës, sem. I, 2+0, sem. II, 2+0.
8. Fahri Hysaj, Histori e filmit, sem. V, 2+0, sem. VI, 2+0, sem. I, 2+0, sem. II, 2+0, sem. III, 2+0, sem. IV, 2+0, Film dokumentar, sem. III, 2+0, sem. IV, 2+0, sem. V, 2+0, sem. VI, 2+0.
9. Shkumbim Istrefi, Diksion, sem. I, 2+0, sem. II, 2+0, sem. III, 2+0, sem. IV, 2+0, Diksion (Regji teatri), sem. III, 2+0, sem. IV, 2+0, sem. V, 2+0, sem. VI, 2+0.
10. Luan Jaha, Aktrim, sem. V, 8+0, sem. VI, 8+0.

11. Arbresha Grabovci-Nixha, Aktrim, sem. V, 8+0, sem. VI, 8+0, Aktrimi-maskë, sem. III, 2+0, sem. IV, 2+0, Aktrimi-maskë (Solokëndim), sem. III, 2+0, sem. IV, 2+0.
12. Ilire Çelaj, Aktrim, sem. I, 8+0, sem. II, 8+0.
13. Mentor Zymberaj, Lëvizje skenike, sem. I, 2+0, sem. II, 2+0, sem. III, 1+0, sem. IV, 1+0, sem. V, 2+0, sem. VI, 2+0.
14. Mehmet Kraja, Skenar filmi dhe TV, sem. I, 2+0, sem. II, 2+0, sem. III, 4+0, sem. IV, 4+0, sem. V, 2+0, sem. VI, 2+0, Dramaturgji (Regji filmi), sem. V, 2+0, sem. VI, 2+0.

Ligjërues:
1. Mr. Hatixhe Hoxha, Kulturë gjuhe (aktrim), sem. I, 2+0, sem. II, 2+0, Kulturë gjuhe (dramaturgji), sem. I, 2+0, sem. II, 2+0, sem. III, 2+0, sem. IV, 2+0, Kulturë gjuhe (regji teatri), sem. I, 2+0, sem. II, 2+0.
2. Agim Selimi, Regji teatri, sem. V, 6+0, sem. VI, 6+0, Psikologji e karaktereve, sem. I, 2+0, sem. II, 2+0, sem. III, 2+0, sem. IV, 2+0.
3. Bekim Lumi, Regji teatri, sem. I, 6+0, sem. II, 6+0.
4. Trimor Dhomi, Muzikë aplikative (Dramaturgji), sem. I, 2+0, sem. II, 2+0, sem. III, 2+0, sem. IV, 2+0, Muzikë aplikative (Regji teatri), sem. V, 2+0, sem. VI, 2+0.

Asistentë:
1. Mr. Visar Krusha, Dramaturgji, sem. III, 4+0, sem. IV, 4+0, Dramaturgji (Skenografi), sem. V, 2+0, sem. VI, 2+0, sem. V, 2+0, sem. VI, 2+0.
2. Mr. Zymber Kelmendi, Dramaturgji, sem. I, 5+0, sem. II, 5+0, sem. V, 4+0, sem. VI, 2+0.
3. Mr. Astrit Kabashi, Aktrim, sem. III, 8+0, sem. IV, 8+0.
4. Armond Morina, Aktrim, sem. III, 8+0, sem. IV, 8+0.

Personeli akademik në marrëdhënie pune plotësuese dhe të angazhuar

Profesorë të rregullt:
1. Dr. Josif Papagjoni, Dramatologji, sem. III, 2+0, sem. IV, 2+0.

Profesorë të asocuar:
1. Dr. Sadik Krasniqi, Luftëra skenike, sem. I, 2+0, sem. II, 2+0.

Ligjërues:
1. Nezir Sefaj, Teori e filmit, sem. V, 4+0, sem. VI, 4+0.
2. Jeton Neziraj, Histori e dramaturgjisë dhe e teatrit shqiptar, sem. I, 2+0, sem. II, 2+0, Dramaturgji, sem. V, 2+0, sem. VI, 2+0.
3. Behlul Beqaj, Sociologji e kulturës, sem. III, 2+0, sem. IV, 2+0, sem. V, 2+0, sem. VI, 2+0.
4. Ilirjana Loxha, Skenografia dhe kostumografia, sem. V, 2+0, sem. VI. 2+0, Bazat e artit figurativ, sem. I, 2+0, sem. II, 2+0.

Asistent
1. Agron Vula, Montazh, sem. I, 2+0, sem. II, 2+0, sem. III, 2+0, sem. IV, 2+0.

DEGA E ARTIT MUZIKOR

Personeli akademik në marrëdhënie të rregullt pune

Profesorë të rregullt:

1. Mr. Rafet Rudi, Format muzikore I, sem. III-VI, 2+0, Format muzikore II, sem. V, 2+0, sem. VI, 2+0.
2. Mr. Lejla Pula, Piano, sem. I-VII, 2+0, sem. II-VIII, 2+0, Metodika e pianos, sem. V-VII, 1+0, sem. VI-VIII, 1+0.
3. Mr. Venera Kajtazi, Flaut, sem. I-VII, 2+0, sem. II-VIII, 2+0, Metodika e flautit, sem. V-VII, 1+0, sem. VI-VIII, 1+0.
4. Mr. Sihana Badivuku, Violinë, sem. I-VII, 2+0, sem. II-VIII, 2+0, Metodika e violinës, sem. V-VII, 1+0, sem. VI-VIII, 1+0.
5. Mr. Ahmet Dërguti, Solo-këndim, sem. I-VII, 2+0, sem. II-VIII, 2+0, Metodika e solo-këndimit, sem. V-VII, 1+0, sem. VI-VIII, 1+0.

Profesorë të asocuar:

1. Mr. Valbona Petrovci, Piano, sem. I-VII, 2+0, sem. II-VIII, 2+0, Metodika e pianos, sem. V-VII, 1+0, sem. VI-VIII, 1+0.
2. Mr. Valton Beqiri, Polifoni vokale, sem. V, 2+0, sem. VI, 2+0, Polifoni instrumentale, sem. VII, 2+0, sem. VIII, 2+0, Notacioni muzikor, sem. VII, 1+0, sem. VIII, 1+0, Fuge, sem. V, 2+0, sem. VI, 2+0.
3. Shemsedin Fanaj, Muzikë kamertale, sem. I-VII, 2+0, sem. II-VIII, 2+0.

Profesorë asistentë:

1. Blerim Grubi, Violë, sem. I-VII, 2+0, sem. II-VIII, 2+0, Metodika e violës, sem. V-VII, 1+0, sem. VI-VIII, 1+0.
2. Mr. Antonio Gashi, Violonçel, sem. I-III, 2+0, sem. II-IV, 2+0, Muzikë kamertale, sem. I-VII, 2+0, sem. II-VIII, 2+0.
3. Mr. Mendi Mengjiqi, Harmoni, sem. I-III, 2+0, sem. II-IV, 2+0, sem. I-VII, 2+0, sem. II-VIII, 2+0, Teknikë kompozicionale, sem. I-III, 2+0, sem. II-IV, 2+0, Orkestrim, sem. I-III, 2+0, sem. II-IV, 2+0.
4. Baki Jashari, Harmoni, sem. III, 2+0, sem. IV, 2+0, Analizë harmonike, sem. V, 2+0, sem. VI, 2+0.
5. Merita Juniku, Solo-këndim, sem. I-VII, 2+0, sem. II-VIII, 2+0, Metodika e solo-këndimit, sem. V-VII, 1+0, sem. VI-VIII, 1+0.
6. Lule Elezi, Piano obligat, sem. I-VII, 1+0, sem. II-VIII, 1+0.
7. Zekë Jusufi, Solfezh, sem. I-III, 2+0, sem. II-IV, 2+0.

Ligjërues:

1. Xhevdet Sahatçiu, Kitarë, sem. I-V, 2+0, sem. II-VI, 2+0, Metodika e kitarës, sem. V-VIII, 1+0, sem. VI-VIII, 1+0.
2. Florita Raifi, Piano obligat, sem. I-VII, 1+0, sem. II-VIII, 1+0.
3. Nezahate Shala, Piano obligat, sem. I-VII, 1+0, sem. II-VIII, 1+0.

Asistentë:
1. Alberta Troni, Piano, sem. I-VII, 0+2, sem. II-VIII 0+2.
2. Zana Badivuku-Basha, Solfezh, sem. I, 0+2, sem. II, 0+2, Korepetim, sem. I-V, 1+0, sem. II-VI, 1+0.
3. Mr. Besa Shema-Luzha, Metodika e mësimdhënies së muzikës, sem V-VII, 2+0, sem. VI-VIII, 2+0, Didaktika muzikore, sem. III, 2+0, sem. IV, 2+0, sem. I-VII, 4+0, sem. II-VIII, 4+0, sem. I-VII, 2+0, sem. II-VIII, 2+0.

Personeli akademik në marrëdhënie pune plotësuese dhe të angazhuar

Profesorë të rregullt:
1. Dr. Islam Krasniqi, Pedagogji, sem. III, 2+0, sem. IV, 2+0.
2. Engjëll Berisha, Histori e muzikës botërore, sem. III-V, 2+0, sem. IV-VI 2+0, Histori e muzikës kombëtare, sem. VII, 2+0, sem. VIII, 2+0.
3. Fahri Beqiri, Polifoni, sem. V, 2+0, sem. VI, 2+0.
4. Sevime Gjinali, Solfezh, sem. V-VII, 2+0, sem. VI-VIII, 2+0.
5. Stojan Dimov, Saksofon, sem. I-V, 2+0, sem. II-VI, 2+0, Metodika e saksofonit, sem. V, 1+0, sem. VI, 1+0, Klarinetë, sem. V, 2+0, sem. VI, 2+0, Metodika e klarinetës, sem. V, 1+0, sem. VI, 1+0.
6. Velko Todevski, Kontrabas, sem. I, 2+0, sem. II, 2+0, Muzikë kamertale, sem. I, 2+0, sem. II, 2+0.
7. Mr. Zeqirja Ballata, Njohje instrumentesh (Kompozim), sem. I, 2+0, sem. II, 2+0, Njohje instrumentesh (Dirigjim), sem. I, 2+0, sem. II, 2+0, Njohje instrumentesh (Pedagogji muzikore), sem. I, 2+0, sem. II, 2+0, Aranzhim, sem. III, 2+0, sem. IV, 2+0.
8. Mr. Tomislav Shopov, Studio operistike, sem. V-VII, 4+0, sem. VI-VIII, 4+0, Dirigjim, sem. I, 2+0, sem. II, 2+0.
9. Mr. Vaso Ristov, Bori, sem. I, 2+0, sem. II, 2+0.

Profesorë të asocuar:
1. Mr. Aleksandar Lekaj, Orkestër, sem. I-VII, 4+0, sem. II-VIII, 4+0.

Profesorë asistentë:
1. Mr. Rita Popoviç, Korepetim, sem. I-VII, 1+0, sem. II-VIII, 1+0.
2. Moica Sedeu, Perkusione, sem. I, 4+0, sem. II, 4+0.

Ligjërues:
1. Dr. Rexhep Munishi, Etnomuzikologji, sem. VII, 2+0, sem. VIII, 2+0, Etnologji, sem. VII, 2+0, sem. VIII, 2+0, Etnomuzikologji (pedagogji e përgjithshme muzikore), sem. VII, 2+0, sem. VIII, 2+0.
2. Reshat Rexhepi, Gjuhë angleze, sem. I-V, 2+0, sem. II-VI, 2+0.
3. Alba Muçolli, Piano obligat, sem. I-VII, 1+0, sem. II-VIII, 1+0.
4. Mizbah Kaçamaku, Piano obligat, sem. I-VII, 4+0, sem. II-VIII, 1+0.
5. Pranvera Hoxha, Korepetim, sem. I-VII, 1+0, sem. II-VIII, 1+0.

6. Bajar Berisha, Dirigjim koral, sem. I-VII, 1+0, sem. II-VIII, 1+0, Kor, sem. VII, 4+0, sem. VIII, 4+0.
7. Elife Podvorica, Teknikë vokale, sem. I-III, 2+0, sem. II-IV, 2+0.
8. Astrit Mustafa, Klarinetë, sem. I-VII, 2+0, sem. II-VIII, 2+0.
9. Shkumbin Bajraktari, Klarinetë, sem. I-VII, 2+0, sem. II-VIII, 2+0.
10. Syzana Jakupi, Piano obligat, sem. I-VII, 1+0, sem. II-VIII, 1+0.
11. Vlora Baruti, Piano obligat, sem. I-VII, 1+0, sem. II-VIII, 1+0.
12. Besa Berberi, Lëvizje skenike, sem. I, 1+1, sem. II, 1+1.
13. Qazim Asotiq, Fagot, sem. I, 2+0, sem. II, 2+0.
14. Elizabeta Musliu, Korepetim, sem. I-VII, 2+0, sem. II-VIII, 2+0.
15. Violetë Asllanaj, Piano obligat, sem. I-VII, 1+0, sem. II-VIII, 1+0.
16. Shemsi Krasniqi, Sociologji e artit (DAF), sem. V, 2+0, sem. VI, 2+0, Sociologji e artit (DAM), sem. I-IV, 2+0, sem. I-IV, 2+).
17. Betim Krasniqi, Trombon, sem. I, 2+0, sem. II, 2+0.
18. Kreshnik Aliçkaj, Harmoni, sem. I, 2+0, sem. II, 2+0, Forma muzikore, sem. III, 2+0, sem. IV, 2+0.
19. Dafina Zeqiri, Harmoni, sem. I, 2+0, sem. II, 2+0, Forma muzikore, sem. III, 2+0, sem. IV, 2+0.
20. Indira Çipo, Piano obligat, sem. I-VII, 1+0, sem. II-VIII, 1+0.
21. Lekë Salihu, Korepetim, sem. I-VII, 1+0, sem. II-VIII, 1+0.
22. Valentin Gecaj, Gjuhë italiane, sem. I-VII, 2+0, sem. II-VIII, 2+0.
23. Adem Hasani, Korepetim, sem. I-VII, 1+0, sem. II-VIII, 1+0.
24. Donika Rudi, Muzikë elektronike, sem. I, 2+0, sem. II, 2+0.
25. Gani Buçinca, Njohje e literaturës muzikore, sem. I, 2+0, sem. II, 2+0.

FAKULTETI I BUJQËSISË DHE I VETERINARISË

Tel. 038-540-846: 540-668: 540-700, Fax. 038-542-103
e-mail: info@agr.uni-pr.edu

DEKAN: Prof. Asc. Shukri Sh. Fetahu, shfetahu@agr.uni-pr.edu
PRODEKANË: Prof. As. Anton Shala
Prof. As. Skënder Muji, skendermuji@agr.uni-pr.edu
SEKRETAR: Skënder Musa, jurist i diplomuar, skender_musa@hotmail.com

HISTORIKU I FAKULTETIT TË BUJQËSISË DHE TË VETERINARISË

Fakulteti i Bujqësisë u themelua më 26 gusht 1973 me vendim të Kuvendit të Kosovës, si pasojë e nevojës gjithnjë në rritje për njerëz të shkolluar me kualifikime superiore, të cilët do të ndikonin në zhvillimin më të shpejtë të bujqësisë në Kosovë. Fakulteti i Bujqësisë filloi punën më 1 tetor 1974 dhe fillimisht kishte dy seksione: Seksionin e Prodhimtarisë Bimore dhe Seksionin e Blegtorisë. Mirëpo, për shkak të nevojës së madhe e të shumanshme, prej vitit 1975 ky fakultet vazhdoi vetëm me Drejtimin e Përgjithshëm. Në vitin e parë u regjistruan 140 studentë shqiptarë dhe u punësuan gjashtë arsimtarë shqiptarë dhe një bashkëpunëtor. Në fillim të vitit 1981, në kuadër të Fakultetit të Bujqësisë në Prishtinë u integruan: Instituti Bioteknik i Pejës, Fidanishtja Bujqësore me seli në Pejë, Instituti për Blegtori dhe Veterinari me seli në Prishtinë, Instituti për Ekonomi dhe Zhvillim me seli në Fushë-Kosovë, si dhe Bashkësia Punuese e Shërbimeve të Përbashkëta me seli në Prishtinë. Me këtë filloi zbatimi i rezultateve shkencore në praktikë. Më vonë, për shkak të interesimit të madh FB-ja qe e detyruar të regjistrojë numër gjithnjë e më të madh të studentëve. Kështu, në vitin akademik 1983/84 u regjistruan 300 studentë shqiptarë, gjë që vazhdoi edhe në vitet pasuese. Kjo dinamikë e regjistrimit të studentëve më shumë u përgjigjej nevojave të atëhershme të agrokompleksit kosovar, ndonëse FB-ja nuk ka pasur kushte të mjaftueshme teknike për këtë numër studentësh. Në Drejtimin e Përgjithshëm u shkolluan 14 gjenerata, ndërsa nga viti akademik 1988/89 studimet u zhvilluan në drejtimet: Lavërtari, Pemëtari-Vreshtari dhe Blegtori. Deri më tash në FB, në gjitha drejtimet, kanë diplomuar gjithsej 1326 studentë me mësim në gjuhën shqipe. Në vitin 2001, Senati i Universitetit të Prishtinës miratoi planet mësimore të mbështetura në Deklaratën e Bolonjës për nivelin bachelor. Mbështetur në nevojën për zhvillim dhe avancim të njohurive shkencore të gjeneratave të reja, Këshilli i Fakultetit dhe personeli akademik propozuan riemërtimin e Fakultetit të Bujqësisë në Fakultet të Bujqësisë dhe të Veterinarisë, propozim që aprovohet nga Senati i UP-së 2006 dhe Ministri i Arsimit, i Shkencës dhe i Teknologjisë nxjerr Vendim për amandamentim nr. 883/01-B, më 01 dhjetor 2006. Në këtë vit akademik (2007/08) në FBV studiojnë 761 studentë në studimet themelore, ndërkohë që planifikohet të fillojnë edhe studime të nivelit master me nga 10 studentë sipas drejtimeve: Lavërtari-Perimtari, Blegtori, Pemëtari-Vreshtari dhe Agroekonomi. Në procesin mësimor janë të angazhuar 29 mësimdhënës e asistentë në marrëdhënie të rregullt pune dhe 69 në punë plotësuese dhe të angazhuar.

Zbatimi i këtij plani mësimor fillon nga viti akademik 2007/08, ndërsa për studimet paraprake bachelor dhe master zbatohet plani mësimor i publikuar në pasqyrën e vitit 2005/06.

PËR TË GJITHA DREJTIMET

VITI I PARË

Nr	Lëndët	Statusi	Semestri		ECTS
			I	II	
1.	Matematikë dhe statistikë	O	4+2	-	8
2.	Bazat e kimisë inorganike	O	2+2	-	6
3.	Bazat e shkencave shoqërore	O	2+0	-	4
4.	Fizikë dhe agrometeorologji	O	2+2	-	6
5.	Gjuhë angleze	O	0+2	-	4
6.	Bazat e kimisë organike	O	-	2+2	6
7.	Biologji (botanikë + zoologji)	O	-	2+2	8
8.	Bazat e ekonomisë	O	-	2+2	6
9.	Bazat e makinave	O	-	2+2	6
10.	Informatika	O	-	2+2	6
	Gjithsej				60

1. DREJTIMI LAVËRTARI-PERIMTARI
VITI I DYTË

Nr	Lëndët	Statusi	Semestri		ECTS
			III	IV	
1.	Bazat e shkencës së tokës I	O	2+2	-	6
2.	Bazat e biokimisë me biologji molekulare	O	2+2	-	6
3.	Gjenetikë	O	2+2	-	6
4.	Mekanizimi në prodhimtari bimore	O	2+2	-	6
5.	Prodhimtaria blegtorale	Z	2+2	-	6
6.	Bazat e ekologjisë bujqësore	Z	2+2	-	6
7.	Bazat e prodhimtarisë bimore	O	-	2+2	6
8.	Shoqërimi i dobishëm i bimëve dhe mikroorganizmave	O	-	2+2	6
9.	Fiziologji e bimëve	O	-	2+2	6
10.	Bazat e shkencës së tokës II	O	-	2+2	6
11.	Livadhet, kullosat dhe bimët foragjere	Z	-	2+2	6
12.	Gjuhë angleze	Z	-	0+4	6
	Gjithsej				60

VITI I TRETË

Nr.	Lëndët	Statusi	Semestri		ECTS
			V	VI	
1.	Përmirësimi gjenetik i bimëve	O	2+2	-	6
2.	Drithërat dhe bishtajoret	O	2+2	-	6

3.	Perimtari e përgjithshme	O	2+2	-	6
4.	Prodhimi i perimeve	O	2+2	-	6
5.	Marketingu në bujqësi	Z	2+2	-	6
6.	Prodhimtaria organike	Z	2+2	-	6
7.	Mbrojtje e bimëve	O	-	2+2	6
8.	Përpunimi i drithërave dhe perimeve	O	-	2+2	6
9.	Të ushqyerit mineral dhe plehërimi i bimëve	O	-	2+2	6
10.	Bimët industriale	Z	-	2+2	6
11.	Bazat e prodhimtarisë së farës	Z	-	2+2	6
12.	Prodhimtaria në kushte të ujitjes	Z	-	2+2	6
13.	Kalkulimet dhe analiza financiare	Z	-	2+2	6
	Gjithsej				60

2. DREJTIMI PEMËTARI -VRESHTARI
VITI I DYTË

Nr.	Lëndët	Statusi	Semestri		ECTS
			III	IV	
1.	Bazat e shkencës së tokës I	O	2+2	-	6
2.	Bazat e biokimisë me biologji molekulare	O	2+2	-	6
3.	Gjenetika	O	2+2	-	6
4.	Mekanizimi në prodhimtarinë pemëtare-vreshtare	O	2+2	-	6
5.	Bazat e ekologjisë	Z	2+2	-	6
6.	Lulëtari	Z	2+2	-	6
7.	Bazat e shkencës së tokës II	O	-	2+2	6
8.	Rregullimi i ambientit jetësor	O	-	2+2	6
9.	Shoqërimi i dobishëm i bimëve dhe mikroorganizmave	O	-	2+2	6
10.	Fiziologjia e bimëve	O	-	2+2	6
11.	Gjuhë angleze	Z	-	0+4	6
12.	Bletari	Z	-	2+2	6
	Gjithsej				60

VITI I TRETË

Nr.	Lëndët	Statusi	Semestri		ECTS
			V	VI	
1.	Bazat e prodhimtarisë pemëtare	O	2+2	-	6
2.	Bazat e prodhimtarisë veshtare	O	2+2	-	6
3.	Fisnikërimi i pemëve dhe i hardhisë së rrushit	O	2+2	-	6
4.	Pemëtari speciale	O	2+2	-	6
5.	Prodhimtaria organike	Z	2+2	-	6
6.	Marketingu bujqësor	Z	2+2	-	6
7.	Enologjia	O	-	2+2	6
8.	Mbrojtje e pemëve dhe hardhisë	O	-	2+2	6
9.	Përpunimi i pemëve	O	-	2+2	6
10.	Prodhimi i fidanëve të pemëve dhe hardhisë	Z	-	2+2	6

11.	Projektimi dhe ngritja e pemishteve dhe vreshtave	Z	-	2+2	6
12.	Të ushqyerit mineral dhe plehërimi i pemëve dhe hardhisë	Z	-	2+2	6
13.	Kalkulimet financiare dhe financat	Z	-	2+2	6
	Gjithsej				60

3. DREJTIMI MBROJTJA E BIMËVE
VITI I DYTË

Nr.	Lëndët	Statusi	Semestri		ECTS
			III	IV	
1.	Bazat e shkencës së tokës I	O	2+2	-	6
2.	Bazat e ekologjisë	O	2+2	-	6
3.	Bazat e biokimisë me biologji molekulare	O	2+2	-	6
4.	Gjenetika me seleksionim	O	2+2	-	6
5.	Rregullimi i ambientit jetësor	Z	2+2	-	6
6.	Përdorimi i kompjuterëve në bujqësi	Z	2+2	-	6
7.	Mekanizimi në mbrojtjen e bimëve	O	-	2+2	6
8.	Shoqërimi i dobishëm i bimëve dhe mikroorganizmave	O	-	2+2	6
9.	Bazat e shkencës së tokës II	O	-	2+2	6
10.	Fiziologji e bimëve	O	-	2+2	6
11.	Gjuhë angleze	Z	-	0+4	6
12.	Legjislacioni në mbrojtjen e bimëve	Z	-	2+2	6
	Gjithsej				60

VITI I TRETË

Nr.	Lëndët	Statusi	Semestri		ECTS
			V	VI	
1.	Prodhimtaria lavërtare- perimore	O	2+2	-	6
2.	Prodhimtaria pemëtare - vreshtare	O	2+2	-	6
3.	Bazat e fitofarmacisë me toksikologji	O	2+2	-	6
4.	Bazat e fitopatologjisë	O	2+2	-	6
5.	Prodhimtaria organike	Z	2+2	-	6
6.	Organizimi në mbrojtjen e bimëve	Z	2+2	-	6
7.	Bazat e herbologjisë	O	-	2+2	6
8.	Mbrojtja integrale	O	-	2+2	6
9.	Bazat e entomologjisë	O	-	2+2	6
10.	Virusologjia	Z	-	2+2	6
11.	Dëmtuesit e depove	Z	-	2+2	6
12.	Kalkulimet financiare dhe financat	Z	-	2+2	6
13.	Të ushqyerit mineral dhe plehërimi i bimëve	Z	-	2+2	6
	Gjithsej				60

4. DREJTIMI BLEGTORI
VITI I DYTË

Nr.	Lëndët	Statusi	Semestri		ECTS
			III	IV	
1.	Bazat e prodhimtarisë blegtorale	O	2+2	-	6
2.	Bazat e biokimisë me biologji molekulare	O	2+2	-	6
3.	Gjenetikë	O	2+2	-	6
4.	Anatomi dhe fiziologji e kafshëve	O	2+2	-	6
5.	Bazat e ekologjisë bujqësore	Z	2+2	-	6
6.	Menaxhimi i fermave blegtorale	Z	2+2	-	6
7.	Mikrobiologji	O	-	2+2	6
8.	Livadhet, kullosat dhe bimët foragjere	O	-	2+2	6
9.	Mekanizimi në blegtori	O	-	2+2	6
10.	Ripërtypësit e imtë	O	-	2+2	6
11.	Gjuhë angleze	Z	-	0+4	6
12.	Bletari	Z	-	2+2	6
	Gjithsej				60

VITI I TRETË

Nr.	Lëndët	Statusi	Semestri		ECTS
			V	VI	
1.	Higjiena e mjedisit dhe kafshëve	O	2+2	-	6
2.	Sistemet prodhuese të gjedhit	O	2+2	-	6
3.	Të ushqyerit e kafshëve	O	2+2	-	6
4.	Seleksionimi dhe fisnikërimi i kafshëve	O	2+2	-	6
5.	Prodhimtari organike	Z	2+2	-	6
6.	Marketingu bujqësor	Z	2+2	-	6
7.	Shkenca e aplikuar e ushqimeve	O	-	2+2	6
8.	Shpendaria	O	-	2+2	6
9.	Përpunimi i prodhimeve blegtorale	O	-	2+2	6
10.	Derrëtaria dhe njëthundrakët	Z	-	2+2	6
11.	Kalkulimet dhe analiza financiare	Z	-	2+2	6
12.	Peshkataria me akuakulturë	Z	-	2+2	6
13.	Mbrojtja shëndetësore e kafshëve	Z	-	2+2	6
	Gjithsej				60

5. DREJTIMI AGROEKONOMI
VITI I DYTË

Nr	Lëndët	Statusi	Semestri		ECTS
			III	IV	
1.	Prodhimtaria blegtorale	O	2+2	-	6
2.	Politika bujqësore dhe tregu i ushqimit	O	2+2	-	6
3.	Kontabiliteti bujqësor	O	2+2	-	6
4.	Prodhimtaria pemëtare-vreshtare	O	2+2	-	6
5.	Bazat e ekologjisë	Z	2+2	-	6

6.	Shërbimet këshillimore në bujqësi	Z	2+2	-	6
7.	Prodhimtaria lavërtare-perimore	O	-	2+2	6
8.	Ekonomia kompatibile e prodh. bimore dhe shtazore	O	-	2+2	6
9.	Bujqësia si degë e ekonomisë	O	-	2+2	6
10.	Modelet e programimit	O	-	2+2	6
11.	Gjuhë angleze	Z	-	0+4	6
12.	Mekanizimi bujqësor	Z	-	2+2	6
	Gjithsej				60

VITI I TRETË

Nr.	Lëndët	Statusi	Semestri		ECTS
			V	VI	
1.	Financat në bujqësi	O	2+2	-	6
2.	Kalkulimet dhe analiza financiare	O	2+2	-	6
3.	Menaxhimi i fermës dhe agrobiznesit	O	2+2	-	6
4.	Tregu ndërkombëtar i ushqimit	O	2+2	-	6
5.	Prodhimtaria organike	Z	2+2	-	6
6.	Përdorimi i kompjuterëve në bujqësi	Z	2+2	-	6
7.	Projektet në bujqësi	O	-	2+2	6
8.	Marketingu agroushqimor	O	-	2+2	6
9.	Mbrojtja e bimëve	O	-	2+2	6
10.	Menaxhimi i burimeve njerëzore	Z	-	2+2	6
11.	E drejta agrare	Z	-	2+2	6
12.	Njohja dhe përpunimi i prodhimeve bujqësore	Z	-	2+2	6
13.	Integrimet ndërkombëtare në bujqësi	Z	-	2+2	6
	Gjithsej				60

Shënim: Në të gjitha departamentet studimet e nivelit bachelor përfundojnë me mbrojtje të punimit të diplomës (BSC - sipas profilit të caktuar).

6. DREJTIMI MJEKËSI VETERINARE
VITI I PARË

Nr.	Lëndët	Statusi	Semestri		ECTS
			I	II	
1.	Fizikë	O	2 + 2	-	5
2.	Kimi	O	4 + 3	-	8
3.	Biologji	O	4 + 2	-	8
4.	Anatomi e kafshëve shtëpiake	O	2 + 4	4 + 3	16
5.	Gjuhë angleze	O	0 + 2	0 + 2	5
6.	Informatikë	O	-	1 + 1	4
7.	Gjuhë latine	O	-	1 + 1	3

8.	Biokimi	O	-	4 + 3	8
9.	Biologji e kafshëve laboratorike	O	-	1 + 0	3
	Gjithsej				60

Nr.	Lëndët	Statusi	Semestri III	Semestri IV	ECTS
1.	Histologji me embriologji	O	4+3	-	9
2.	Statistikë	O	2+1	-	4
3.	Bimët foragjere dhe helmuese	O	2+1	-	4
4.	Sociologji	O	2+0	-	3
5.	Fiziologji	O	4+4	4+2	18
6.	Gjuhë angleze	O	0+2	0+2	5
7.	Endokrinologji	O	-	1+0	3
8.	Mikrobiologji e përgjithshme me imunologji	O	-	4+2	8
9.	Blegtori e përgjithshme	O	-	2+2	6
	Gjithsej				60

VITI I TRETË

Nr.	Lëndët	Statusi	Semestri V	Semestri VI	ECTS
1.	Patologji e përgjithshme	O	4+4		8
2.	Blegtori e veçantë	O	4+2		5
3.	Biologji dhe patologji e peshqve dhe gaforreve	O	2+1		3
4.	Të ushqyerit e kafshëve	O	4+2	3+2	10
5.	Sëmundjet e mbrend. të ripërtypësve dhe kunilit me propedeutikë	O	2+1	2+2	8
6.	Sëmundjet e mbrend. të kuajve, mishngrënësve dhe derrit me propedeutikë	O	2+1	2+2	8
7.	Parazitologji me sëmundjet invazive	O		3+2	5

8.	Farmakologji me toksikologji	O		3+2	5
9.	Patologji e veçantë	O		4+4	8
	Gjithsej				60

VITI I KATËRT

Nr.	Lëndët	Statusi	Semestri		ECTS
			VII	VIII	
1.	Farmakologji me toksikologji	O	3+2		6
2.	Sëmundjet e mbrend. të ripërtypësve dhe kunilit me propedeutikë	O	2+2		5
3.	Sëmundjet e mbrend. të kuajve, mishngrënësve dhe derrit me propedeutikë	O	2+2		5
4.	Parazitologji me sëmundjet invazive	O	3+2		6
5.	Biologji dhe patologji e bletës	O	2+1		4
6.	Kirurgji, ortopedi dhe oftalmologji	O	3+3	3+3	11
7.	Lindshmëri e kafshëve shtëpiake	O		4+4	9
8.	Zoohigjienë	O		4+3	8
9.	Mikrobiologji e veçantë	O		3+2	6
	Gjithsej				60

VITI I PESTË

Nr.	Lëndët	Statusi	Semestri		ECTS
			IX	X	
1.	Lindshmëri e kafshëve shtëpiake	O	4+3		8
2.	Higjiena dhe teknologjia e qumështit dhe prodhimeve të qumështit	O	3+3		7
3.	Ligjshmëria veterinare	O	2+1		3
4.	Sëmundjet infektive të kafshëve me epizootiologji	O	4+2	4+2	12
5.	Rritja, prodhimi dhe mbrojtja shëndetësore e shpendëve	O	2+1	2+1	7

6.	Higjiena dhe teknologjia e mishit dhe prodhimeve të mishit	O	2+2	3+2	8
7.	Mjekësi veterinare ligjore	O		2+2	4
8.	Radiologji	O		2+1	3
9.	Shërbimi ambulator	O		0+4	4
10.	Organizimi dhe ekonomika e veterinarisë	O		2+2	4
	Gjithsej				60

Shënim: Studimet në Mjekësinë Veterinare studenti i përfundon pasi ta realizojë praktikën profesionale 15 javore dhe ta kalojë provimin përfundimtar nga lëndët klinike.

PERSONELI AKADEMIK NË MARRËDHËNIE TË RREGULLT PUNE

Profesorë të rregullt:

1. Dr. Osman Zhitia, Seleksionimi i bimëve dhe shkenca e farës, sem. VI, 2+2, Gjenetika me seleksionim, sem. V, 2+2.
2. Dr. Sabit Dërmaku, Biokimi, sem. II, 4+3, Bazat e biokimisë dhe biologjia molekulare, sem. III, 2+2.
3. Dr. Fatmir Jaka, Mekanizmi në prodhimtarinë, bimore, sem. III, 2+2, Mekanizmi në mbrojtjen e bimëve, sem. IV, 2+2.
4. Dr. Adem Demaj, Fitofarmaci me toksikologji bujqësore, sem. V, 2+2, Bazat e ekologjisë bujqësore, sem. III, 2+2, Aspektet ekologjike të plehrave dhe pesticideve, sem. IV, 2+2.
5. Dr. Ragip Kastrati, Të ushqyerit e kafshëve, sem. V, 4+2, Shkenca e aplikuar e ushqimeve, sem. V, 2+2, Bazat e prodhimtarisë blegtorale, sem. III, 2+2.
6. Dr. Kurtesh Sherifi, Parazitologji me sëmundje invazive, sem. VII, 3+2, sem. VI, 3+2, Ligjshmëria veterinare, sem. IX, 2+1.

Profesorë të asocuar:

1. Dr. Shukri Fetahu, Gjenetikë, sem. V, 2+2, Gjenetikë me seleksionim, sem. V, 2+2, Gjenetikë, sem. V, 2+2, Bazat e prodhimtarisë bimore, sem. VI, 2+2.
2. Dr. Hajrip Mehmeti, Bazat e prodhimtarisë blegtorale, sem. III, 2+2, Blegtori e veçantë, sem. V, 2+2, Sistemet prodhuese të gjedhit, sem. V, 2+2, Ripërtypësit e imtë, sem. VI, 2+2.
3. Dr. Skënder Kaçiu, Prodhimi i perimeve, sem. VI, 2+2, Prodhimtaria lavërtare-perimore, sem. V, 2+2, Bazat e prodhimtarisë bimore, sem. III, 2+2.
4. Dr. Mujë Gjonbalaj, Matematikë dhe statistikë, sem. I, 2+2, Ekonomia e veterinarisë, sem. X, 2+2, Mbrojtja e ushqimit dhe resurseve natyrore, sem. IV, 2+2, Projektet e bujqësisë, sem. V, 2+2, Statistikë, sem. II, 2+1.
5. Dr. Sylë Sylanaj, Rregullimi i ambientit jetësor, sem. VI, 2+2, Prodhimi i fidanëve, sem. VI, 2+2, Ekologjia e prodhimtarisë pemëtare, sem. V, 2+2, Prodhimtaria pemëtare – vreshtare, sem. VI, 2+2, Mbrojtja e ushqimit dhe resurseve natyrore, sem. IV, 2+2.

Profesorë asistentë:

1. Dr. Anton Shala, Fisnikërimi i pemëve dhe hardhisë së rrushit, sem. VI, 2+2, Përpunimi i pemëve në enologji, sem. VI, 2+2, Ngritja dhe projektimi në pemëtari dhe vreshtari, sem. VI, 2+2, Ndërtimet në blegtori, pemëtari dhe vreshtari, sem. IV, 2+2.
2. Dr. Skënder Muji, Biologji e kafshëve të laboratorit, sem. II, 1+0, Higjienë e mjedisit dhe kafshëve, sem. V, 2+2, Zoohigjienë, sem. VIII, 4+3, Ndërtimet në blegtori, pemëtari-vreshtari, sem. VI, 2+2.
3. Dr. Imer Rusinonovci, Prodhimtaria, lavërtaria-perimore, sem. V, 2+2, Drithërat dhe bimët industriale, sem. V, 2+2, Bishtajorët, sem. VI, 2+2.
4. Dr. Hysen Bytyqi, Blegtori e përgjithshme, sem. IV, 2+2, Seleksionimi dhe fisnikërimi i kafshëve, sem. VI, 2+2, Bazat e prodhimtarisë blegtorale, sem. III, 2+2.
5. Dr. Afrim Hamidi, Higjiena dhe teknologjia e mishit dhe prodhimeve të mishit, sem. IX, 2+2, sem. X, 3+2, Rritja prodhimi dhe mbrojtja shëndetësore e shpendëve, sem, X, 2+1.
6. Dr. Behlul Behluli, Ligjshmëri e kafshëve shtëpiake, sem. IX, 4+3, sem. VIII, 4+4.

Ligjërues:

1. Venera Llunji, Gjuhë angleze I, sem. I, 0+2, Gjuhë angleze II, sem. III, 0+2, sem. IV, 0+2.

Asistentë:

1. Mr. Xhavir Ramadani, Përpunimi i prodhimeve blegtorale, sem. VI, 2+2, Higjiena dh teknologjia e qumështit dhe prodhimeve të qumështit, sem. IX, 3+3, Përpunimi i pemëve dhe rrushit, sem. VI, 2+2
2. Mr. Bedri Dragusha, Përpunimi i pemëve dhe enologjia, sem. V, 2+2, Projektimi ngritja e pemishteve dhe vreshtave, sem. VI, 2+2, Prodhimi i fidaneve, sem. VI, 2+2, Ndërtimet në blegtori, pemëtari –vreshtari, sem. IV, 2+2, Prodhimtaria pemëtare vreshtare, sem. VI, 2+2.
3. Mr. Muhamet Kamberi, Bazat e prodhimtarisë blegtorale, sem. III, 2+2, Të ushqyerit e kafshëve, sem.V, 2+2, sem. VI, 3+2, Shkenca e aplikuar e ushqimeve, sem.V, 2+2, Të ushqyerit e kafshëve, sem. V, 2+2.
4. Mr. Arben Mehmeti, Njohja dhe luftimi i barërave të këqija, sem. VI, 2+2, Bimët foragjere dhe helmuese,sem. III, 2+1, Prodhimtaria organike, sem. VI, 2+2, Fitofarmaci me toksikologji bujqësore, sem. V, 2+2, Aspektet ekologjike të plehrave dhe pesticideve, sem. VI, 2+2.
5. Mr. Fatgzim Latifi, Anatomia e kafshëve shtëpiake, sem. I, 2+4, sem. II, 2+3, Anatomi dhe fiziologji e kafshëve, sem. II, 2+2.
6. Dr. Sali Aliu, Prodhimtaria bimore, sem. VI, 2+2, Gjenetikë me seleksionim, sem. V, 2+2, Gjenetikë, sem. V, 2+2, Bazat e prodhimtarisë bimore, sem. III, 2+2.
7. Mr. Alltane Kryeziu, Mbarështimi i kafshëve të vogla- shpendët, sem. VI, 2+2, Blegtori e veçantë, sem. V, 4+2, Rritja mbarështimi dhe mbrojtja shëndetësore e shpendëve, sem. IX, 2+1, sem. X, 2+1.
8. Mr. Avni Robaj, Kirurgji, Ortopedi dhe Oftalmologji, sem. VII, 3+3, sem. VIII, 3+3,Radiobiologji, sem. X,2+1, Sëmundjet e brendshme të kuajve mishngrënës dhe derrit me propedeutikë, sem. V, 2+1, sem. VI, 2+2, sem. VII, 2+2.

Asistentë të rinj:

1. Driton Çaushi, Fiziologji e kafshëve, sem. III, 4+4, sem. IV, 4+2.
2. Muhamet Zogaj, Bazat e shkencës së tokës I, sem. I, 2+2, Bazat e shkencës II, sem. IV, 2+2, Të ushqyerit mineral dhe plehërimi i bimëve, sem. VI, 2+2, Aspektet ekologjike të plehrave dhe pesticideve, sem. VI, 2+2.
3. Reshat Ymeri, Bazat e makinave në bujqësi, sem. III, 2+2.
4. Iliriana Miftari, Ekonomia kompatibile e prodhimtarisë bimore dhe shtazore, sem. III, 2+2, Statistikë, sem. II, 2+1, Matematikë me statistikë, sem. I, 2+2, Ekonomia e veterinarisë, sem. X, 2+2.
5. Betim Berisha, Sëmundjet e brendshme të ripërtypësve dhe kunilit me propedeutikë, sem V, 2+1, sem. VI, 2+2, sem. VII, 2+2, Parazitologji me sëmundje ivazive, sem. VII, 3+2, sem. VI, 3+2.
6. Mr. Driton Sylejmani, Higjiena dhe teknika e mishit dhe prodhimeve prej mishit, sem. IX, 2+2, sem. X, 3+2, Shoqërimi i dobishëm i bimëve dhe mikroorganizmave, sem. IV, 2+2, Mikrobiologji, sem. IV, 2+2.
7. Jehona Shkodra, Projektet në bujqësi, sem. V, 2+2, Menaxhimi i ndërmarrjes, sem. V, 2+2, Politika bujqësore dhe tregu i ushqimit, sem. III, 2+2, sem,V, 2+2, Menaxhimi i fermës, sem. V, 2+2.

8. Ardita Jahja-Hoxha, Biologjia e kafshëve të laboratorit, sem. II, 1+0, Higjiena e mjedisit dhe e kafshëve, sem. V, 2+2, Zoohigjienë, sem. VIII, 4+3, Ndërtimet në blegtori, pemëtari-vreshtari, sem. IV, 2+2.
9. Blerta Mehmeti, Blegtori e përgjithshme, sem. IV, 2+2, Bazat e prodhimtarisë blegtorale, sem. III, 2+2, Blegtori e veçantë, sem. V, 4+2, Sistemet prodhuese të gjedhit, sem. V, 2+2, Ripërtypësit e imtë, sem. VI, 2+2.
10. Imer Haziri, Biokimi, sem. II, Bazat e biokimisë dhe biologjia molekulare, sem. III, 2+2, Histologji me embriologji, sem. III, 4+3.
11. Ibrahim Mehmeti, Mikrobiologji e përgjithshme me imunologji, sem. IV, 4+2, Mikrobiologji e veçantë, sem. VII, 3+2.

PERSONELI AKADEMIK I ANGAZHUAR ME HONORAR

Profesorë të rregullt:

1. Dr. Justina Shiroka-Pula, Modelet e programimit, sem. IV, 2+2.
2. Dr. Fevzi Berisha, Matematikë me statistikë, sem. I, 4+2.
3. Dr. Gazmend Luboteni, Kalkulimet edhe analiza financiare, sem. VI, 2+2.
4. Dr. Osman Leci, Bazat e kimisë organike, sem. II, 2+2, Kimi, sem. I, 4+3.
5. Dr. Mujë Rugova, Bazat e kimisë inorganike, sem. I, 2+2, Kimi, sem. I, 4+3
6. Dr. Enver Sherifi, Bimët foragjere dhe helmuese, sem. IV, 2+1, Njohja dhe luftimi i barojave, sem. VI, 2+2.
7. Dr. Hilmi Cena, Fiziologji e kafshëve shtëpiake, sem. III, 4+4, sem. IV, 4+2, Endokrinologji, sem. IV, 1+0, Anatomi dhe fiziologji e kafshëve, sem. III, 2+2.
8. Dr. Latif Susuri, Fitopatologji, sem. VI, 2+2, Mbrojtja e pemëve dhe hardhisë së rrushit, VI, 2+2, Mbrojtja e bimëve lavërtare, sem. V, 2+2.
9. Dr. Xhevat Domi, Mikrobiologji e përgjithshme dhe imunologji, sem. IV, 4+2, Mikrobiologji e veçantë, sem. VII, 3+2, Mikrobiologji, sem. IV, 2+2, Shoqërimi i dobishëm i bimëve dhe mikroorganizmave, sem. IV, 4+2.
10. Dr. Zef Ndoja, Higjiena e qumështit, teknologjia e qumështit dhe e prodhimeve nga qumështi, sem. IX, 3+3, Përpunimi i drithërave dhe perimeve, sem. VI, 2+2, Përpunimi pemëve dhe enologjia, sem. VI, 2+2, Përpunimi i prodhimeve blegtorale, sem. VI, 2+2.
11. Dr. Ismail Pireva, Entomologji, sem. V, 2+2, Bletari, sem. IV, 2+2, Biologji dhe patologji e bletës, sem. VIII, 2+1, Mbrojtje e bimëve, sem. V, 2+2, Mbrojtja e pemëve dhe e hardhisë, sem. VI, 2+2.
12. Dr. Nuredin Mestani, Mbarështimi kafshëve të vogla-shpendët, sem. VI, 2+2, Rritja, prodhimi dhe mbrojtja shëndetësore e shpendëve, sem. IX, 2+1, Mbrojtja e ushqimit dhe resurseve natyrore, sem. IV, 2+2.
13. Dr. Ramadan Zajmi, Pemët speciale, sem. VI, 2+2.
14. Dr. Bashkim Kabashi, Bazat e shkencës së tokës I, sem. III, 2+2, Bazat e shkencës së tokës II, sem. IV, 2+2, Të ushqyerit mineral dhe plehërimi i bimëve, sem. VI, 2+2.
15. Dr. Myzafer Çelo, Patologji e përgjithshme, sem. V, 4+4, Patologji e veçantë, sem. VI, 4+4.
16. Dr. Lefter Klimi, Mjekësi ligjore veterinare, sem. X, 2+2.
17. Dr. Paskal Gjino, Kirurgji, Ortopedi dhe oftalmologji, sem. VII, 3+3, Radiobiologji, sem. X, 2+1.

18. Dr. Petrit Berberi, Sëmundjet e brendshme të ripërtypësve dhe kunili me propedeutikë, sem. VII, 3+3, sem. VIII, 3+3, Sëmundjet infektive, IX, 4+2.
19. Dr. Çaçi Munguli, Sëmundjet e brendshme të kuajve mishngrënës dhe derrit me propedeutikë, sem. VI, 2+1, Sëmundjet infektive, sem. X, 4+2.
20. Dr. Vangjel Ceroni, Sëmundjet e brendshme të kuajve mishngrënës dhe derrit me prodeutikë, sem. V, 1+2.
21. Dr. Vladimir Spaho, Biologji dhe patologji e peshqve dhe gaforreve, sem. V, 2+1.
22. Dr. Nefail Biba, Farmakologji me toksikologji, sem. VII, 3+2.

Profesorë asistentë:

1. Dr. Kasum Letaj, Histologji me embriologji, sem. III, 4+3.
2. Dr. Bashkim Baxhaku, Informatikë, sem. II, 1+1, Bazat e informatikës, sem. II, 1+1, Përdorimi i kompjuterëve në bujqësi, sem. VI, 2+2.
3. Dr. Fadil Millaku, Biologji, sem. I, 4+3, Bazat e botanikës, sem. II, 2+2.
4. Dr. Bashkim Koretica, Ekologjia e prodhimtarisë vreshtare, sem. V, 2+2.
5. Dr. Sylë Tahirsylaj, Fizikë, sem. I, 2+, Fizikë dhe agrometeorologji, sem. I, 2+2
6. Dr. Mustaf Pllana, Bazat e ekonomisë, sem. II, 2+2, Organizimi, menaxhmi dhe marketingu në sektorin e ushqimeve, sem. V, 2+2.

Ligjërues:

1. Xhafer Xhaferi, Bazat e shkencave shoqërore në bujqësi, sem. I, 2+2, Sociologji, sem. III, 2+0.
2. Mr. Ymer Hoxha, Fiziologji e bimëve, sem. III, 2+2.
3. Dr. Kajtaz Fazlija, Menaxhimi i ndërmarrjes, sem. V, 2+2.
4. Mr. Jonuz Ajeti, Anatomia e kafshëve shtëpiake, sem. 2+4.
5. Mr. Mentor Thaqi, Mekanizmi i prodhimtarisë blegtorale, sem. IV, 2+2.
6. Mr. Ahmet Gashi, Bazat e makinave, sem. I, 2+2, Mekanizmi i prodhimtarisë blegtorale, sem. IV, 2+2.
7. Mr. Abaz Xërxa, Ekonomia kompatibile e prodhimtarisë bimore dhe shtazore, sem. III, 2+2, Mënyrat e zgjedhjes së prodhimtarisë dhe tregu i prodhimit, sem. V, 2+2.
8. Dr. Halim Gjergjizi, Menaxhimi i fermës, sem. VI, 2+2, Politika bujqësore dhe tregu i ushqimit, sem. III, 2+2.
9. Mr. Abdyl Hoxha, Bujqësia si degë e ekonomisë, sem. VI, 2+2.
10. Ramadan Ramadani, Gjuhë latine, sem. I, 1+1

Asistentë:

1. Mivlan Bixhaku, Bazat e informatikës, sem. II, 1+1.
2. Shpëtim Lajqi, Informatikë, sem. II, 1+1, Bazat e informatikës, sem. II, 1+1.
3. Dr. Kasamedin Abdullahu, Fiziologji e bimëve, sem. III, 2+2.
4. Skënder Demaku, Bazat e kimisë inorganike, sem. I, 2+2.
5. Dr. Elez Krasniqi, Bazat e biologjisë, sem. II, 2+2.
6. Albana Mehmeti, Kimi, sem. I, 4+3.
7. Arleta Rifati, Bazat e kimisë organike, sem. II, 2+2.
8. Artan Berisha, Matematikë me statistikë, sem. I, 2+2.
9. Mr. Bajram Avdiu, Bimët foragjere me livadhe dhe kullosa, sem. IV, 2+2, sem. V, 2+2.

10. Nysrete Doda-Gashi, Fitopatologji, sem. VI, 2+2, Mbrojtja e bimëve lavërtare, sem. V, 2+2, Mbrojtja e pemëve dhe hardhisë, sem. VI, 2+2.
11. Mr. Shqipe Deda, Bazat e ekologjisë bujqësore, sem. III, 2+2.
12. Mr. Fadil Musa, Entomologji, sem. V, 2+2, Mbrojtja e bimëve lavërtare, sem. V, 2+2, Mbrojtja integrale, sem. VI, 2+2, Mbrojtja e pemëve dhe e hardhisë, sem. VI, 2+2.
13. Mr. Izedin Goga, Patologji e përgjithshme, sem. V, 4+4, Patologji e veçantë, sem. VI, 4+4, Sëmundjet infektive, sem. X, 4+2.
14. Mr. Adem Rama, Farmakologji me toksikologji, sem. VII, 3+2, sem. VI, 3+2, Sëmundjet infektive, sem. IX, 4+2.

FAKULTETI I XEHETARISË DHE METALURGJISË NË MITROVICË

Parku industrial "Trepça", 40000 - Mitrovicë
Tel. +381(0)28530446, +381(0)28530479
E - mail: fxm_74@hotmail.com

DEKAN: Prof. Dr. Kadri Berisha, kadrushberisha@hotmail.com
PRODEKANË: Prof. Dr. Izet Zeqiri, izet_z@hotmail.com, Izetzeqiri3@yahoo.com
Prof. Dr. Sefedin Kastrati, sefedinkastrati3@hotmail.com
SEKRETAR: Xhelal Smakiqi, jurist i diplomuar - xhelalsmakiqi@hotmail.com,

HISTORIKU I FAKULTETI I XEHETARISË DHE METALURGJISË NË MITROVICË

Themelet e studimeve të xehetarisë, të teknologjisë dhe të metalurgjisë u vunë me hapjen e Shkollës së Lartë Teknike në Mitrovicë në vitin 1961. Në vitin 1970, në kuadër të Fakultetit Teknik u hapën Dega e Xehetarisë, Dega e Teknologjisë dhe Dega e Metalurgjisë, fillimisht në Mitrovicë në vitin shkollor 1970/71, për të vazhduar pastaj në Prishtinë deri në themelimin e Fakultetit të Xehetarisë dhe Metalurgjisë në vitin 1974. Në vitin e themelimit FXM-ja në Mitrovicë i kishte këto tri degë:

1. Xehetari,
2. Teknologji dhe
3. Metalurgji.

Në këtë vit në të tria degët u regjistruan gjithsej 322 studentë shqiptarë. Në vitin akademik 1980/81 hapet edhe Dega e Gjeologjisë, në të cilën u regjistruan 151 studentë shqiptarë.

Pas vendosjes së masave të dhunshme dhe dëbimit të studentëve e mësimdhënësve shqiptarë nga lokalet zyrtare, fakulteti vazhdoi punën në lokalet e SHF "Skënderbeu" në Mitrovicë (lagjja Ura e Gjakut) deri në vitin 1999. Edhe tani FXM-ja vazhdon të mbetet jashtë lokaleve zyrtare, të cilat gjenden në veriun e Mitrovicës të okupuara nga serbët. Pas katër vjetësh pune në SHF "Eqrem Çabej" në Mitrovicë dhe në SHF "1 Maji" në Shupkovc, fakulteti në marrëveshje me menaxhmentin e “Trepçës” në fillim të vitit 2004 është vendosur përkohësisht në parkun industrial “Trepça” në Mitrovicë (Fabrika e Akumulatorëve).

Deri më tani në Fakultetin e Xehetarisë dhe Metalurgjisë në Mitrovicë kanë diplomuar gjithsej 1374 studentë me mësim në gjuhën shqipe.

Në vitin 2001 Senati i Universitetit të Prishtinës miratoi planet mësimore të mbështetura në Deklaratën e Bolonjës, në vitin 2004 miratoi planet mësimore të reformuara për studimet bachelor dhe për ato të nivelit master.

Në vitin akademik 2006/2007 Senati i Universitetit të Prishtinës miratoi planet me ndryshime, plotësime dhe me drejtime të reja.

Në vitin shkollor 2007/2008 në vitin e parë të studimeve janë regjistruar gjithsej 280 studentë në studimet bachelor dhe 90 në studimet master. Në procesin mësimor janë të angazhuar 55 mësimdhënës dhe asistentë në marrëdhënie të rregullt pune dhe 22 në punë plotësuese dhe të angazhuar.

Zbatimi i këtij plani mësimor fillon nga viti akademik 2007/08, ndërsa për studimet paraprake bachelor dhe master zbatohet plani mësimor i publikuar në pasqyrën e vitit 2005/06.

1. DEPARTAMENTI I XEHETARISË

VITI I PARË
SEMESTRI I

Kodi	Lënda	Statusi	Orë	ECTS
101. X	Matematika I	O	3+2	7
102. X	Fizika I	O	2+2	7
103. X	Kimi	O	3+2	7
104. X	Vizatimi teknik me gjeometri	O	2+1	5
105. X	Gjuhë angleze I	Z	2+1	4
106. X	Gjuhë gjermane I	Z	2+1	4
	Gjithsej		12+8	30

Udhëzim: Për secilin semestër studenti duhet t'i fitojë jo më pak se 30 ECTS.

SEMESTRI II

Kodi	Lënda	Statusi	Orë	ECTS
107. X	Matematika II	O	2+2	7
108. X	Fizika II	O	2+1	6
109. X	Statika me rezistencë	O	3+2	7
110. X	Bazat e informatikës	O	2+2	6
111. X	Bazat e gjeologjisë	Z	2+1	4
112. X	Gjuhë angleze II	Z	2+1	4
113. X	Gjuhë gjermane II	Z	2+1	4
	Gjithsej		11+8	30

Udhëzim: Për secilin semestër studenti duhet t'i fitojë jo më pak se 30 ECTS.

VITI I DYTË
SEMESTRI III

Kodi	Lënda	Statusi	Orë	ECTS
201. X	Bazat e gjeoteknikës	O	3+2	8
202. X	Detalet e makinave	O	2+2	7
203. X	Softueri aplikativ	O	2+2	5
204. X	Kinematika me dinamikë	Z	2+1	5
205. X	Ekuacionet diferenciale	Z	2+1	5
206. X	Mineralogji me petrografi	Z	2+1	5
207. X	Bazat e termodinamikës	Z	2+1	5
	Gjithsej		11+8	30

Udhëzim: Për secilin semestër studenti duhet t'i fitojë jo më pak se 30 ECTS.

SEMESTRI IV

Kodi	Lënda	Statusi	Orë	ECTS
208. X	Teknologjia e materialeve në miniera	O	3+1	7
209. X	Hulumtimi i vendburimeve minerale	O	3+1	7
210. X	*Bazat e teknikës minerare*	O	3+1	7
211. X	Elektroteknikë	Z	2+2	5
212. X	Siguria në miniera	Z	2+2	5
213. X	E drejta juridike minerare	Z	2+0	4
214. X	Teknika e komunikimit	Z	2+0	4
	Gjithsej		13+5	30

Udhëzim: Për secilin semestër studenti duhet t'i fitojë jo më pak se 30 ECTS.

Në vitin e tretë studenti mund të përcaktohet për njërin nga drejtimet:
a. Xehetari,
b. Gjeoteknikë,
c. Punimet minerare e tunelet dhe
ç. Përgatitja e lëndëve të para minerale.

a) DREJTIMI XEHETARI

VITI I TRETË
SEMESTRI V

Kodi	Lënda	Statusi	Orë	ECTS
301. XIa	Hapja dhe përgatitja e Vb	O	3+2	7
302. XIa	Punimi i objekteve minerare	O	2+2	6
303. XIa	Teknika e shpim-plasjes	O	2+2	7
304. XIa	Mekanika e shkëmbinjve	Z	2+2	4
305.XIa	Mikroklima në miniera	Z	2+2	4
306.XIa	Makinat dhe transporti në miniera	Z	2+2	4
307. XIa	Materialet ndërtimore dhe mbushëse	Z	2+2	4
308.XIa	PLM	Z	2+2	4
309.XIa	Mësim praktik (301.X.Ia - 303.X.Ia)	O	30 orë	2
	Gjithsej		13+10	

Udhëzim: Për secilin semestër studenti duhet t'i fitojë jo më pak se 30 ECTS.

SEMESTRI VI

Kodi	Lënda	Statusi	Orë	ECTS
310. XIa	Teknologjia e eksploatimit nëntokësor	O	3+2	6
311. XIa	Ajrimi dhe heqja e ujërave	O	3+2	6
312. XIa	Teknologjia e eksploatimit sipërfaqësor	O	3+2	5

313. XIa	Matjet në miniera	Z	2+1	3
314.XIa	Gjeomekanika në shfrytëzim sipërfaqësor	Z	2+1	3
315.XIa	Mbrojtja e mjedisit	Z	2+1	3
316. XIa	Ekonomia në miniera	Z	2+1	3
317.XIa	Mësim praktik (310.X.Ia -312.X.Ia) – Punimi bachelor	O	30 orë	7
	Gjithsej		15+8	30

Udhëzim: Për secilin semestër studenti duhet t'i fitojë jo më pak se 30 ECTS.

Shënim: Studimet themelore në Departamentin e Xehetarisë zgjasin gjashtë semestra. Kandidati, i cili i kryen studimet themelore, merr thirrjen INXHINIER (Bachelor-BA) në XEHETARI, drejtimi përkatës.

b) DREJTIMI GJEOTEKNIKË

VITI I TRETË
SEMESTRI V

Kodi	Lënda	Statusi	Orë	ECTS
301. XIb	Gjeoteknika I	O	2+2	6
302. XIb	Gjeologjia inxhinierike	O	2+1	5
303. XIb	Shpimet me injektim	O	3+1	7
304. XIb	Mekanika e trollit	Z	2+2	5
305.XIb	Ajrimi dhe heqja e ujërave	Z	2+2	5
306.XIb	Softueri në gjeoteknikë	Z	2+2	5
307. XIb	Mësim praktik (301.X.Ib - 303.X.Ib)	O	30 orë	2
	Gjithsej		13+8	30

Vërejtje: 1. Në secilin semestër studenti duhet t'i fitojë jo më pak se 30 kredi.

SEMESTRI VI

Kodi	Lënda	Statusi	Orë	ECTS
308. X Ib	Objektet e dëmtuara dhe sanimi	O	3+1	6
309. XIb	Konstruksionet në miniera	O	2+2	4
310. XIb	Matjet gjeodezike në gjeoteknikë	O	2+2	5
311. XIb	Mekanika e shkëmbinjve	Z	2+2	4
312.XIb	Materialet ndërtimore dhe mbushëse	Z	2+2	4
313.XIb	Mbrojtja e mjedisit	Z	2+2	4
314. XIb	Mësim praktik (308.X.Ib - 310.X.Ib) – Punimi bachelor	O	30 orë	7
	Gjithsej		13+9	30

Udhëzim: Për secilin semestër studenti duhet t'i fitojë jo më pak se 30 ECTS.

Shënim: Studimet themelore në Departamentin e Xehetarisë zgjasin gjashtë semestra. Kandidati, i cili i kryen studimet themelore, merr thirrjen INXHINIER (Bachelor-BA) në XEHETARI, drejtimi përkatës.

c) DREJTIMI PUNIMET NËNTOKËSORE DHE TUNELET

VITI I TRETË
SEMESTRI V

Kodi	Lënda	Statusi	Orë	ECTS
301. X. Ic	Punimi i objekteve horizontale dhe të pjerrëta	O	3+2	6
302. X.Ic	Konstruksionet e punimeve minerare	O	3+2	6
303. X.Ic	Matjet gjeodezike në minierë	O	2+2	6
304. X.Ic	Mekanika e shkëmbinjve	Z	2+2	5
305.X.Ic	Mikroklima e punimeve nëntokësore	Z	2+2	5
306.X.Ic	Punimi i objekteve me seksione të mëdha	Z	2+2	5
307. X.Ic	Presionet në objekte minerare	Z	2+2	5
308. X.Ic	Mbrojtja e mjedisit	Z	2+2	5
309.X.Ic	Mësim praktik (301.X.Ic-303. X.Ic)	O	30 orë	2
	Gjithsej		14+10	30

Udhëzim: Për secilin semestër studenti duhet t'i fitojë jo më pak se 30 ECTS.

SEMESTRI VI

Kodi	Lënda	Statusi	Orë	ECTS
310.X.Ic	Punimi i objekteve vertikale	O	3+2	5
311.X.Ic	Punimi i tuneleve	O	3+2	5
312.X.Ic	Ajrimi i punimeve nëntokësore	O	3+2	5
313.X.Ic	Shpimi, minimi në mjedise nëntokësore	Z	2+2	4
314.X.Ic	Pajimet minerare dhe transporti	Z	2+2	4
315.X.Ic	Injektimi i punimeve	Z	2+2	4
316.X.Ic	Mësim praktik (310.X.Ic-312.X.Ic)- Punimi bachelor	O	30 orë	7
	Gjithsej		15+10	30

Udhëzim: Për secilin semestër studenti duhet t'i fitojë jo më pak se 30 ECTS.

Shënim: Studimet themelore në Departamentin e Xehetarisë zgjasin gjashtë semestra. Kandidati, i cili i kryen studimet themelore, merr thirrjen INXHINIER (Bachelor-BA) në XEHETARI, drejtimi përkatës.

Ç) DREJTIMI PËRGATITJA E LËNDËVE TË PARA MINERALE

VITI I TRETË
SEMESTRI V

Kodi	Lënda	Statusi	Orë	ECTS
301.X.Id	Kursi i kimisë fizike	O	2+2	6
302.X.Id.	Mekanika e fluideve I	O	2+1	5
303.X.Id	Thyerja me sitje	O	2+1	5
304.X.Id	Pasurimi me flotacion	Z	2+2	6
305.X.I.d	Pasurimi me gravitacion	Z	2+2	6
306. X.Id	Deponimi i materialit mbetës	Z	2+2	6
307.X.Id	Mësim praktik (301.X.Id - 303.X.Id)	O	30 orë	2
	Gjithsej		12+8	30

Udhëzim: Për secilin semestër studenti duhet t'i fitojë jo më pak se 30 ECTS.

SEMESTRI VI

Kodi	Lënda	Statusi	Orë	ECTS
308.X.Id	Kontrolli i procesit	O	2+2	5
309.X.Id.	Makinat dhe pajisjet në procesin e pasurimit	O	2+2	5
310.X.Id	Flotimi i xeheve sulfite	O	2+2	5
311.X.Id	Bluarja dhe klasifikimi	O	2+2	4
312.X.I.d	Pastrimi i ujërave në flotacion	Z	2+2	4
313 X.Id	Pasurimi i qymyreve	Z	2+2	4
314. X.Id	Mësim praktik (308.X.Id - 310.X.Id) – Punimi bachelor	O	30 orë	7
	Gjithsej		12+10	30

Udhëzim: Për secilin semestër studenti duhet t'i fitojë jo më pak se 30 ECTS.

Shënim: Studimet themelore në Departamentin e Xehetarisë zgjasin gjashtë semestra. Kandidati, i cili i kryen studimet themelore, merr thirrjen INXHINIER (Bachelor-BEng) në XEHETARI, drejtimi përkatës.

2. DEPARTAMENTI I GJEOLOGJISË

VITI I PARË
SEMESTRI I

Kodi	Lënda	Statusi	Orë	ECTS
101.Gj.	Matematika I	O	2+2	6
102.Gji	Kimi	O	3+2	6
103.Gj.	Bazat e gjeologjisë	O	3+2	6
104. Gj.	Mineralogji e përgjithshme	O	3+2	6

105.Gj.	Gjuhë angleze I	Z	2+1	4
106.Gj.	Gjuhë gjermane I	Z	2+1	4
	Mësim praktik (103 Gj.)	O	30 orë	2
	Gjithsej		15+9	30

Udhëzim: Për secilin semestër studenti duhet t'i fitojë jo më pak se 30 ECTS.

SEMESTRI II

Kodi	Lënda	Statusi	Orë	ECTS
107.Gj.	Matematika II	O	2+2	6
108.Gji	Mineralogji speciale	O	3+2	6
109.Gj.	Fizikë	O	3+2	6
110. Gj.	Bazat e informatikës	O	2+2	6
111.Gj.	Gjeometri deskriptive	Z	2+1	4
112.Gj.	Gjuhë angleze II	Z	2+1	4
113.Gj.	Gjuhë gjermane II	Z	2+1	4
	Mësim praktik (108. Gj.)	O	30 orë	2
	Gjithsej		14+9	30

Udhëzim: Për secilin semestër studenti duhet t'i fitojë jo më pak se 30 ECTS.

VITI I DYTË
SEMESTRI III

Kodi	Lënda	Statusi	Orë	ECTS
201.Gj.	Petrologjia magmatike dhe metamorfike	O	3+2	6
202.Gj.	Gjeologji historike me paleontologji	O	3+2	7
203.Gj.	Bazat e gjeodezisë	O	2+2	5
204.Gj.	Gjeodinamikë	O	2+2	5
205.Gj.	Optika e mineraleve	Z	2+2	5
206.Gj.	Metodat instrumentale të studimit të mineraleve	Z	2+2	5
207.Gj.	Softueri aplikativ	Z	2+2	5
208.Gj.	Mësim praktik (201.Gj.)	Z	30 orë	2
	Gjithsej		14+10	30

Udhëzim: Për secilin semestër studenti duhet t'i fitojë jo më pak se 30 ECTS.

SEMESTRI IV

Kodi	Lënda	Statusi	Orë	ECTS
209.Gj.	Petrologji sedimentare	O	3+2	7
210.Gj.	Metodat gjeofizike në gjeologji	O	3+2	6
211.Gj.	Bazat e gjeokimisë	O	2+2	5
212.Gj.	Gjeologjia mjedisore	O	2+2	5
213.Gj.	Bazat e sedimentologjisë	Z	2+2	5

214.Gj.	Bazat e teknikës minerare	Z	2+2	5
215.Gj.	Mësim praktik (209.Gj.)	O	30 orë	2
	Gjithsej		14+10	30

Udhëzim: Për secilin semestër studenti duhet t'i fitojë jo më pak se 30 ECTS.

VITI I TRETË
SEMESTRI V

Kodi	Lënda	Statusi	Orë	ECTS
301.Gj.	Hartografim gjeologjik	O	3+2	6
302.Gj.	Gjeologjia e vendburimeve	O	3+2	6
303.Gj.	Bazat e hidrogjeologjisë	O	3+2	6
304.Gj.	Statistika dhe analiza e të dhënave në gjeologji	O	2+2	5
305.Gj.	Pellgjet sedimentare	Z	2+2	5
306.Gj.	Gjeologjia strukturore dhe tektonika	Z	2+2	5
307.Gj.	Ekonomia në gjeologji	Z	2+2	5
	Mësim praktik (301.Gj. -303.Gj.)	O	30 orë	2
	Gjithsej		15+10	30

Udhëzim: Për secilin semestër studenti duhet t'i fitojë jo më pak se 30 ECTS.

SEMESTRI VI

Kodi	Lënda	Statusi	Orë	ECTS
308.Gj.	Gjeologji inxhinierike	O	2+2	5
309.Gj.	Metodat e hulumtimeve të vendburimeve minerale	O	3+2	6
310.Gj.	Gjeologjia e Kosovës	O	2+2	4
	Lëndët zgjedhore I			
311.Gj.	Petrologji strukturore	Z	2+1	4
312.Gj.	Vendburimet hidrotermale	Z	2+1	4
313.Gj.	Pellgjet ujëmbajtëse	Z	2+1	4
314. Gj	Bazat e gjeoinformatikës	Z	2+1	4
315.Gj.	Shpimet kërkimore	Z	2+1	4
	Lëndët zgjedhore II			
316.Gj	Strukturat e fushave xeherore	Z	2+1	4
317.Gj.	Hulumtimi i materive ndërtimore	Z	2+1	4
318.Gj.	Gjeologjia e botës	Z	2+1	4
319.Gj.	Izotopet në gjeologji	Z	2+1	4
320.Gj.	Mekanika e shkëmbinjve dhe e dherave	Z	2+1	4
321.Gj.	Gjeologjia e Evropës Juglindore	Z	2+1	4
	Punë praktike dhe Punimi bachelor	O	0+7	7

Gjithsej		11+15	30

Udhëzim: Për secilin semestër studenti duhet t'i fitojë jo më pak se 30 ECTS.

Shënim: Në semestrin V studenti duhet të zgjedhë njërën nga lëndët zgjedhore, kurse në semestrin VI duhet t'i zgjedhë dy nga lëndët zgjedhore të ofruara.

Pas mbarimit të studimeve themelore, studenti merr thirrjen Bachelor në Gjeologji me mundësi të vazhdimit të mëtejmë të studimeve në nivelin master në këto drejtime: Petrologji me gjeokimi, Hidrogjeologji me gjeologji inxhinierike, Vendburimet e mineraleve me gjeofizikë, Gjeoinformatikë me gjeomjedis dhe Gjeologji regjionale.

3. DEPARTAMENTI I MATERIALEVE DHE METALURGJISË

VITI I PARË
SEMESTRI I

Kodi	Lënda	Statusi	Orë	ECTS
101.M	Matematika I	O	3+2	7
102.M	Fizikë eksperimentale I	O	3+2	7
103. M	Kimi e përgjithshme	O	3+2	6
104. M	Bazat e informatikës	O	2+2	6
105. M	Gjuhë angleze I	Z	2+1	4
106.M	Gjuhë gjermane I	Z	2+1	4
	Gjithsej		13+9	30

Udhëzim: Për secilin semestër studenti duhet t'i fitojë jo më pak se 30 ECTS

SEMESTRI II

Kodi	Lënda	Statusi	Orë	ECTS
107.M	Matematika II	O	3+2	7
108.M	Fizikë eksperimentale II	O	2+1	6
109.M	Kimi inorganike	O	2+1	6
110.M	Statikë me rezistencë	O	2+2	7
111.M	Softueri aplikativ	Z	2+1	4
112.M	Vizatimi teknik	Z	2+1	4
113.M	Gjuhë angleze II	Z	2+1	4
114.M	Gjuhë gjermane II	Z	2+1	4
	Gjithsej		11+7	30

Udhëzim: Për secilin semestër studenti duhet t'i fitojë jo më pak se 30 ECTS.

VITI I DYTË
SEMESTRI III

Kodi	Lënda	Statusi	Orë	ECTS
201.M	Kimi fizike	O	3+2	7
202.M	Bazat e shkencës së materialeve I	O	3+1	6
203. M	Bazat e teknologjisë së materialeve I	O	3+1	6
204. M	Detalet e makinave	O	3+1	6
205. M	Termoenergjia në metalurgji	Z	2+2	5
206.M	Mekanika e trupave të ngurtë	Z	2+2	5
	Gjithsej		14+7	30

Udhëzim: Për secilin semestër studenti duhet t'i fitojë jo më pak se 30 ECTS.

SEMESTRI IV

Kodi	Lënda	Statusi	Orë	ECTS
207.M	Elektroteknikë	O	2+1	5
208.M	Bazat e shkencës së materialeve II	O	3+2	7
209.M	Bazat e teknologjisë së materialeve II	O	3+1	6
210. M	Materialografia	Z	2+2	6
211. M	Statistika në inxhinieri	Z	2+2	6
212. M	Ekonomia e ndërmarrjes	Z	2+2	6
213.M	Lëndë opcionale	Z	2+2	6
	Gjithsej		12+8	30

Udhëzim: Për secilin semestër studenti duhet t'i fitojë jo më pak se 30 ECTS.

Në vitin e tretë (III), studenti mund ta zgjedhë njërin nga këto drejtime:

a) Drejtimi për Materiale dhe
b) Drejtimi për Metalurgji

a) DREJTIMI MATERIALET

VITI I TRETË
SEMESTRI V

Kodi	Lënda	Statusi	Orë	ECTS
301.Ia.M	Analiza e strukturës dhe mikrostrukturës I	O	3+2	7
302.Ia.M	Materialet metalike I	O	3+2	7
303.Ia.M	Provat dhe kontrolli i materialeve	O	2+2	6
304.Ia.M	*Vetitë mekanike*	Z	2+1	5
305.Ia.M	*Materialet polimerike*	Z	2+1	5
306.Ia M	Materialet ndërtimore	Z	2+1	5
307.Ia M	Analiza kimike me metoda fizike	Z	2+1	5

308.Ia M	Korrozioni dhe mbrojtja nga korrozioni	Z	2+1	5
	Gjithsej		12+8	30

Udhëzim: Për secilin semestër studenti duhet t'i fitojë jo më pak se 30 ECTS.

SEMESTRI VI

Kodi	Lënda	Statusi	Orë	ECTS
309.Ia.M	Materialet metalike II	O	3+2	5
310.Ia.M	Materialet qeramike	O	3+1	5
311.Ia.M	Përpunim termik	O	3+2	5
312.Ia.M	Materialet kompozite	Z	2+1	4
313.Ia.M	Veshjet sipërfaqësore	Z	2+1	4
314.Ia.M	Materialet prej qelqi	Z	2+1	4
315.Ia.M	Saldimi dhe prerja	Z	2+1	4
316.Ia.M	Materialet zjarrduruese	Z	2+1	4
317.Ia.M	Punimi bachelor	O		**7**
	Gjithsej		13+7	30

Udhëzim: Për secilin semestër studenti duhet t'i fitojë jo më pak se 30 ECTS.

b) DREJTIMI METALURGJI

VITI I TRETË
SEMESTRI V

Kodi	Lënda	Statusi	Orë	ECTS
301.Ib.M	Pirometalurgjia I	O	3+2	7
302.Ib.M	Metalurgjia e metaleve me ngjyrë	O	3+2	7
303.Ib.M	Hidrometalurgji	O	2+1	6
304.Ib.M	Bazat e përpunimit plastik	Z	2+1	5
305.Ib.M	Përpunimi i metaleve me ngjyrë në gjendje të lëngët	Z	2+1	5
306.Ib M	Provat dhe kontrolli i materialeve	Z	2+1	5
307.Ib M	Sigurimi i cilësisë në metalurgji	Z	2+1	5
308.Ib M	Lëndë opsionale	Z		5
	Gjithsej		12+7	30

Udhëzim: Për secilin semestër studenti duhet t'i fitojë jo më pak se 30 ECTS.

SEMESTRI VI

Kodi	Lënda	Statusi	Orë	ECTS
309.Ia.M	Pirometalurgjia II	O	2+1	5
310.Ia.M	Metalurgjia e Fe dhe çelikut	O	3+2	5
311.Ia.M	Elektrometalurgji	O	2+1	5
312.Ia.M	Përpunimi i metaleve në gjendje plastike	Z	2+1	4

313.Ia.M	Teknologjia e prodhimit të ferronikelit	Z	2+1	4
314.Ia.M	Teknologjia e prodhimit të zinkut	Z	2+1	4
315.Ia.M	Përpunimi i hekurit dhe i çelikut në gjendje të lëngët	Z	2+1	4
316.Ia.M	Teknologjia e prodhimit të plumbit	Z	2+1	4
317.Ia.M	Lëndë opsionale	Z	2+1	4
	Punimi bachelor	O		**7**
	Gjithsej		11+6	30

Udhëzim: Për secilin semestër studenti duhet t'i fitojë jo më pak se 30 ECTS.

4. DEPARTAMENTI I TEKNOLOGJISË

VITI I PARË
SEMESTRI I

Kodi	Lënda	Statusi	Orë	ECTS
101.T	Matematika I	O	3+2	7
102.T	Fizika I	O	2+3	6
103.T	Kimi e përgjithshme	O	3+2	7
104.T	Bazat e informatikës	O	2+2	6
105.T	Gjuhë angleze I	Z	2+1	4
106.T	Gjuhë gjermane I	Z	2+1	4
	Gjithsej		12+10	30

Udhëzim: Për secilin semestër studenti duhet t'i fitojë jo më pak se 30 ECTS.

SEMESTRI II

Kodi	Lënda	Statusi	Orë	ECTS
107.T	Matematika II	O	3+2	7
108.T	Fizika II	O	2+3	6
109.T	Kimi inorganike	O	3+2	7
110.T	Kimi organike I	O	2+2	6
111.T	Softueri aplikativ	Z	2+1	4
112.T	Gjuhë angleze II	Z	2+1	4
113.T	Gjuhë gjermane II	Z	2+1	4
	Gjithsej		12+11	30

Udhëzim: Për secilin semestër studenti duhet t'i fitojë jo më pak se 30 ECTS.

VITI I DYTË
SEMESTRI III

Kodi	Lënda	Statusi	Orë	ECTS
201. T	Termodinamikë inxhinierike	O	3+2	7
202. T	Mekanika e fluideve	O	2+2	6
203. T	Kimi organike II	O	3+2	7
204. T	Kimi fizike I	O	3+2	6
205. T	*Ekuacionet diferenciale*	Z	2+2	4
206. T	Statistika inxhinierike	Z	2+2	4
207. T	Bazat e elektroteknikës	Z	2+2	4
	Gjithsej		13+10	30

Udhëzim: Për secilin semestër studenti duhet t'i fitojë jo më pak se 30 ECTS.

SEMESTRI IV

Kodi	Lënda	Statusi	Orë	ECTS
208. T	Kimi fizike II	O	3+2	7
209. T	Bartja e nxehtësisë dhe e masës	O	2+2	6
210. T	Kimi analitike dhe instrumentale	O	3+2	7
211. T	Dinamika dhe kontrolli i proceseve	Z	2+2	5
212. T	Përgatitja e ujit në industri	Z	2+2	5
213. T	Kimi e mjedisit	Z	2+2	5
214. T	Energjetika e proceseve në industri	Z	2+2	5
	Gjithsej		12+10	30

Udhëzim: Për secilin semestër studenti duhet t'i fitojë jo më pak se 30 ECTS.

Në vitin e tretë (III) studenti mund të përcaktohet për njërin nga këto drejtime:

a) Inxhinieria Kimike dhe
b) Inxhinieria e Mbrojtjes së Mjedisit.

a) DREJTIMI INXHINIERI KIMIKE

VITI I TRETË
SEMESTRI V

Kodi	Lënda	Statusi	Orë	ECTS
301.T.Ia	Operacione mekanike	O	3+2	7
302.T.Ia	Bilanci i materies dhe i energjisë	O	2+2	6
303.T.Ia	Termodinamika kimike	O	3+2	7
304.T.Ia	Teknologji inorganike	Z	2+2	5
305.T.Ia	Mbrojtja nga korrozioni	Z	2+2	5
306.T.Ia	Inxhinieria e materialeve	Z	2+2	5

307.T.Ia	Energjetika dhe mjedisi	Z	2+2	5
	Gjithsej		12+10	30

Udhëzim: Për secilin semestër studenti duhet t'i fitojë jo më pak se 30 ECTS.

SEMESTRI VI

Kodi	Lënda	Statusi	Orë	ECTS
308.T.Ia	Operacione termike dhe difuzive	O	2+2	5
309.T.Ia	Inxhinieria e reaktorëve	O	3+2	6
310.T.Ia	Ekonomia në inxhinieri	O	2+2	4
311.T.Ia	Teknologjia organike	Z	2+2	4
312.T.Ia	Elektrokimi e aplikuar	Z	2+2	4
313.T.Ia	Bazat e inxhinierisë mjedisore	Z	2+2	4
314.T.Ia	Materialet inorganike	Z	2+2	4
315.T.Ia	Punimi bachelor	O	2+2	7
	Gjithsej		11+10	30

Udhëzim: Për secilin semestër studenti duhet t'i fitojë jo më pak se 30 ECTS.

Studimet themelore në Departamentin e Teknologjisë zgjasin gjashtë semestra. Kandidati, i cili i kryen studimet themelore, merr thirrjen INXHINIER (Bachelor-BEng) në TEKNOLOGJI, drejtimi përkatës.

b) DREJTIMI INXHINIERI E MJEDISIT

VITI I TRETË
SEMESTRI V

Kodi	Lënda	Statusi	Orë	ECTS
301.T.Ib	Biokimia e përgjithshme	O	3+2	7
302.T.Ib	Mikrobiologjia industriale	O	3+2	7
303.T.Ib	Inxhinieria e mjedisore	O	3+2	6
304.T.Ib	Kadastri i ndotësve	Z	2+2	5
305.T.Ib	Energjia dhe mjedisi	Z	2+2	5
306.T.Ib	Burimet alternative të nxehtësisë	Z	2+2	5
307.T.Ib	Mbeturinat dhe qarkullimi	Z	2+2	5
	Gjithsej		13+10	30

Udhëzim: Për secilin semestër studenti duhet t'i fitojë jo më pak se 30 ECTS.

SEMESTRI VI

Kodi	Lënda	Statusi	Orë	ECTS
308.T.Ib	Monitorimi i ndotjes së ambientit	O	2+3	6
309.T.Ib	Menaxhimi i hedhurinave	O	2+2	5

310.T.Ib	Ekonomia në inxhinieri	O	2+2	4
311.T.Ib	Transporti i materieve të rrezikshme	Z	2+2	4
312.T.Ib	Trajtimi i ujërave të zeza	Z	2+2	4
313.T.Ib	Trajtimi kimik dhe termik i hedhurinave	Z	2+2	4
314.T.Ib	Monitorimi i ndotjeve radioaktive	Z	2+2	4
315.T.Ib	Punimi bachelor	O		7
	Gjithsej		10+11	30

Udhëzim: Për secilin semestër studenti duhet t'i fitojë jo më pak se 30 ECTS.

Shënim: Studimet themelore në Departamentin e Teknologjisë zgjasin gjashtë semestra. Kandidati, i cili i kryen studimet themelore, merr thirrjen INXHINIER (Bachelor - BEng) në TEKNOLOGJI, drejtimi përkatës.

5. DEPARTAMENTI I TEKNOLOGJISË
a) DREJTIMI INXHINIERI USHQIMORE

VITI I PARË
SEMESTRI I

Kodi	Lënda	Statusi	Orë	ECTS
101.IU	Matematika I	O	3+2	7
102.IU	Fizikë	O	3+2	6
103.IU	Kimi e përgjithshme	O	3+2	7
104.IU	Bazat e informatikës	O	2+2	6
105. IU	Gjuhë angleze I	Z	2+1	4
106.IU	Gjuhë gjermane I	Z	2+1	4
	Gjithsej		13+10	30

Udhëzim: Për secilin semestër studenti duhet t'i fitojë jo më pak se 30 ECTS.

SEMESTRI II

Kodi	Lënda	Statusi	Orë	ECTS
107.IU	Matematika II	O	3+2	7
108.IU	Kimi inorganike	O	3+2	7
109.IU	Kimi organike I	O	2+2	6
110.IU	Biologji	O	3+2	6
111.IU	Softueri aplikativ	Z	2+1	4
112.IU	Gjuhë angleze II	Z	2+1	4
113.IU	Gjuhë gjermane II	Z	2+1	4
	Gjithsej		13+10	30

Udhëzim: Për secilin semestër studenti duhet t'i fitojë jo më pak se 30 ECTS.

VITI I DYTË
SEMESTRI III

Kodi	Lënda	Statusi	Orë	ECTS
201.IU	Termodinamikë inxhinierike	O	3+2	7
202.IU	Kimi fizike I	O	3+2	6
203.IU	Kimi organike II	O	3+2	7
204.IU	Mekanika e fluideve	O	2+2	6
205.IU	Ekologjia në industrinë ushqimore	Z	2+2	4
206.IU	Analiza instrumentale	Z	2+2	4
	Gjithsej		13+10	

Udhëzim: Për secilin semestër studenti duhet t'i fitojë jo më pak se 30 ECTS.

SEMESTRI IV

Kodi	Lënda	Statusi	Orë	ECTS
207.IU	Mikrobiologjia e përgjithshme	O	3+2	7
208.IU	Biokimia e përgjithshme	O	3+2	7
209.IU	Bartja e nxehtësisë dhe e masës	O	2+2	6
210.IU	Kimi koloidale	Z	2+2	5
211.IU	Analizat me sensor	Z	2+2	5
212.IU	Materialet me prejardhje bimore	Z	2+2	5
213.IU	Materialet me prejardhje shtazore	Z	2+2	5
	Gjithsej		12+10	30

Udhëzim: Për secilin semestër studenti duhet t'i fitojë jo më pak se 30 ECTS.

VITI I TRETË
SEMESTRI V

Kodi	Lënda	Statusi	Orë	ECTS
301. IU	Mikrobiologjia e ushqimit	O	3+2	*7*
302.IU	Shkenca e ushqimit	O	3+2	*7*
303.IU	Kontrollimi i cilësisë së ushqimit	O	2+2	*6*
304.IU	Teknologjia e paketimit dhe deponimit	Z	*2+2*	*5*
305.IU	Teknologjia e përpunimit të pemëve dhe perimeve	Z	*2+2*	*5*
306.IU	Teknologjia e fermentimit	Z	*2+2*	*5*
307.IU	Kimia e produkteve natyrore	Z	*2+2*	*5*
	Gjithsej		12+10	30

Udhëzim: Për secilin semestër studenti duhet t'i fitojë jo më pak se 30 ECTS.

SEMESTRI VI

Kodi	Lënda	Statusi	Orë	ECTS
308. IU	Toksikologjia e ushqimit	O	3+2	5
309.IU	Proceset në industrinë ushqimore	O	3+2	5
310.IU	Inxhinieria e reaktorëve biokimikë	O	3+2	5
311.IU	Ekonomia në industrinë ushqimore	Z	2+2	*4*
312.IU	Teknologjia e ujit dhe përpunimi i ujërave të ndotur	Z	2+2	*4*
313.IU	Teknologjia e përpunimit të qumështit	Z	2+2	*4*
314.IU	Teknologjia e përpunimit të mishit	Z	2+2	*4*
315.IU	*Punimi bachelor*	O	-	*7*
	Gjithsej		*13+10*	30

Udhëzim: Për secilin semestër studenti duhet t'i fitojë jo më pak se 30 ECTS.

Shënim: Studimet themelore në Departamentin e Teknologjisë zgjasin gjashtë semestra. Kandidati, i cili i kryen studimet themelore, merr thirrjen INXHINIER (Bachelor-BEng) në TEKNOLOGJI, drejtimi përkatës.

PERSONELI AKADEMIK NË MARRËDHËNIE TË RREGULLT PUNE

Profesorë të rregullt:

1. Dr. Ekrem Beqiri, Mekanika e fluideve, sem. III, 2+0, Kontrolli i proceseve, sem. V, 2+1, Bartja e materies dhe e energjisë, sem. III, 2+0, Operacionet mekanike I, sem. V, 2+0, Operacionet termike dhe difuzive, sem. VI, 3+0, Bazat e inxhinierisë ushqimore, sem. V, 2+0, Inxhinieria biokimike, sem. VII, 2+0.
2. Dr. Shefqet Rashani, Termodinamika, sem. IV, 2+0, Inxhinieria e reaktorëve kimikë, sem. V, 2+0, Teoria e reaktorëve kimikë I, sem. VI, 2+0, Termodinamika kimike, sem. V, 2+0, Inxhinieria e mbrojtjes së mjedisit, sem. VI, 2+0, Trajtimi i ujërave të zeza, sem. VII, 2+0, Kinetika e proceseve bioteknologjike, sem. VII, 2+0.
3. Dr. Kadri Berisha, Kimia e përgjithshme, sem. I, 3+0, Kimia inorganike, sem. II, 3+0, Analiza e ndotësve të ajrit dhe të ujit, sem. VII, 1+0, Monitorimi dhe pastrimi i gazeve, sem. VIII, 2+0.
4. Dr. Milajete Mehmeti, Elektrokimi, sem. V, 2+0, Materialet qeramike, sem. VI, 3+0, Materialet prej qelqi, sem. V, 2+0, Materialet ndërtimore, sem. V, 2+0, Elektrometalurgjia, sem. VI, 2+0.
5. Dr. Bajram Shabani, Teknologjia e shpim-plasjes, sem. V, 2+2, Teknologjia e eksploatimit sipërfaqësor I, sem. V, 2+0, Vendburimet e mineraleve me hulumtime, sem. IV, 3+0, Ekonomia e minierave, sem. VI, 2+0, Kapituj të zgjedhur nga sipërfaqësorja, sem. VII, 3+1, Metodat e hulumtimit në inxhinieringun minerar, sem. VII, 3+0, Teknika e plasjeve masive, sem. VII, 2+0.
6. Dr. Nagip Murati, Metalurgjia e metaleve me ngjyra, sem. V, 2+0, Teknologjia e përfitimit të zinkut, sem. V, 2+0, Teknologjia e prodhimit të ferronikelit, sem. VI, 2+0, Sigurimi i cilësisë në metalurgji, sem. VI, 2+0, Seminari special, sem. VII, 2+0.

Profesorë të asocuar:

1. Dr. Behajdin Skeja, Kimi (X+GJ), sem. I, 3+2, Kimia dhe teknologjia e verës dhe e pijeve të lehta alkoolike, sem. VII, 2+0, Prodhimi i produkteve konditore, sem. VIII, 2+0.
2. Dr. Sefedin Kastrati, Materialet ndërtimore dhe mbushëse, sem. V, 2+0, 3+0, Teknologjia e eksploatimit nëntokësor I, sem. VI, 3+0, E drejta juridike minerare, sem. IV, 2+0, Hapja dhe përgatitja e vendburimit, sem. V, 2+0, Teknologjia e materialeve në miniera, sem. IV, 2+0, Teoria dhe praktika e konstruksionit të minierës, sem. VII, 3+1, Teoria e përcaktimit të parametrave në shfrytëzimin nëntokësor, sem. VIII, 2+0, Aktiviteti minerar dhe ambienti, sem. VIII, 2+0.
3. Dr. Musa Rizaj, Bazat e teknologjisë së materialeve I-II, sem. III-IV, 3+0, 2+0, Termoinxhinieria në metalurgji, sem. III, 2+0, Përpunimi i metaleve në gjendje të lëngët, sem. V, 2+0, Materialet dhe teknika e përgatitjes së kallëpeve, sem. V, 1+0, Derdhja nën shtypje dhe kokitje, sem. V, 1+0, Materialet zjarrduruese, sem. VI, 2+0, Proceset e riqarkullimit, sem. VII, 2+0, Materialet e veçanta, sem. VII, 2+0.
4. Dr. Blerim Baruti, Ligjet për mbrojtjen e mjedisit, sem. VIII, 2+0.
5. Dr. Murat Meha, Teknika e matjes në miniera, sem. VI, 2+1.

Profesorë asistentë:

1. Dr. Hamdi Visoka, Bazat e toksikologjisë, sem. V, 2+0 Metodat instrumentale të kërkimit, sem. V, 2+2, Kimia analitike, sem. III, 2+0, Kimia analitike instrumentale, sem. IV, 2+0, Analitika e produkteve ushqimore, sem. V, 2+0.
2. Dr. Afërdita Nura, Kimi organike I, sem. III-II, 2+0, Kimi organike II, sem. IV, 2+0, Kimia e produkteve organike natyrore, sem. V, 2+0.

3. Dr. Shyqri Kelmendi, Bazat e informatikës, sem. I-II, 2+2, Softueri aplikativ, sem. II, 2+1, Projektimi i minierave, sem. VIII, 2+0.
4. Dr. Izet Zeqiri, Ajrimi dhe heqja e ujërave, sem. VI, 2+0, Mikroklima në miniera, sem. V, 2+0, Bazat e teknikës minerare, sem. IV, 2+0, Informatika inxhinierike II, sem. III, 2+2, Bazat e informatikës, sem. I-II, 2+0, Kapituj të zgjedhur nga ajrimi, sem. VII, 3+0, Projektimi i ajrimit, sem. VIII, 2+0.
5. Dr. Hamit Mehmeti, Shkenca e materialeve I-II, sem. III-IV, 3+0, 3+0, Materialet metalike I-II, sem. V-VI, 3+0, 2+0, Materialet kompozite, sem. VI, 2+0, Metalurgjia fizike I-II, sem. VII-VIII, 2+0, 2+0.
6. Dr. Ahmet Haxhiaj, Pirometalurgjia I-II, sem. V-VI, 3+0, 2+0, Metalurgjia e hekurit dhe e çelikut, sem. VI, 2+0, Teknologjia e prodhimit dhe rafinimit të plumbit, sem. V, 2+0, Përpunimi i detaleve pas derdhjes, sem. V, 1+2.
7. Dr. Rrahim Maksuti, Provat dhe kontrolli i materialeve, sem. V-VI, 2+2, 2+0, Vetitë mekanike të materialeve dhe detaleve, sem. VI, 2+0, Saldimi dhe prerja, sem. VI, 2+0, Teknologjia e për punimit plastik, sem. VI, 2+0, Mekanika e shkatërrimit dhe e dëmtimit të materialeve I-II, sem. VII-VIII, 2+0, 2+0.
8. Dr. Asllan Vitaku, Trajtimi termik i hedhurinave, sem. VII, 2+2, Trajtimi i ajrit të ndotur, sem. VIII, 2+2.
9. Dr. Afrim Dushi, Planifikim dhe projektimi, sem. V, 2+0, Bilanci i materies dhe i energjisë, sem. IV, 2+0, Projektimi në industrinë ushqimore, sem. VI, 2+0, Matematika e aplikuar në inxhinierinë kimike, sem. III, 1+1.
10. Dr. Florent Dobroshi, Kimia industriale I, sem. V, 3+0, Transporti i materialeve të rrezikshme, sem. VII, 2+0.
11. Dr. Isa Tahiri, Ekonomia e ndërmarrjes, sem. IV, 2+2.
12. Dr. Ismet Ibishi, Kinematika me dinamikë, sem. III, 2+0, Mekanika e trupave të ngurtë, sem. IV, 2+2, Mekanika I-II, sem. VI, 2+2, Statikë me rezistencë, sem. II, 2+0.
13. Dr. Islam Fejza, Petrologjia magmatike dhe metamorfike, sem. III, 2+0, Mineralogjia speciale, sem. II, 3+2+0, Shkëmbinjtë sedimentarë, sem. IV, 2+0, Bazat e sedimentologjisë, sem. IV, 2+0, Mikrofiziografia e mineraleve petrogjene dhe xeherore, sem. V-VI, 2+0, 2+0, Mineralogji me petrografi, sem. III, 2+1, Mbrojtja e ujërave nëntokësore, sem. VII, 2+0, Monitorimi i ujërave, sem. VIII, 2+0.
14. Dr. Sylejman Hyseni, Gjeologjia e vendburimeve minerale, sem, V, 2+0, Gjeologjia e vendburimeve sedimentare, sem. VI, 2+0, Gjeologjia dinamike, sem. III, 2+2, Ekonomia e minierave, sem. VI, 2+0.
15. Dr. Gani Maliqi, Bazat e gjeologjisë, sem. II, 2+2, Gjeologjia historike, sem. III, 2+2, Bazat e gjeologjisë, sem. II, 2+1, Energjia gjeotermale, sem. VIII, 2+2.
16. Dr. Ahmet Tmava, Metodat e hulumtimit të vendburimeve të mineraleve të dobishme, sem. V, 2+2, Gjeologjia e botës, sem. V, 2+0.
17. Dr. Sabri Abdullahu, Hidrogjeologji, sem. VI, 2+0, Metodikë e hulumtimeve hidrogjeologjike, sem. V, 2+0, Gjeologji inxhinierike dhe hidrogjeologji, sem. IV, 2+0, Gjeologji inxhinierike, sem. V, 2+0, Pellgjet ujëmbajtëse, sem. VI, 2+0, Hidrogjeologji speciale, sem. VII, 2+0, Hulumtimi hidrogjeologjik për furnizim me ujë, sem. VII, 2+0, Projektimi dhe hapja e burimeve nëntokësore, sem. VIII, 2+0, Hidrogjeologjia e vendburimeve, sem. VIII, 2+0.
18. Dr. Afrim Koliqi, Bazat e gjeofizikës së aplikuar, sem. VI, 2+2, Metodat gjeofizike të hulumtimit, sem. VI, 2+2, Gjeologjia strukturore me hartografim, sem. III, 2+2.
19. Dr. Zenun Elezaj, Shpimet kërkimore, sem. V, 2+2, Gjeologjia e Kosovës, sem. IV, 2+2, Metodika e hulumtimeve gjeologo-inxhinierike, sem. V, 2+2, Gjeodinamika inxhinierike, sem. VII, 2+2, Neotektonika dhe seizmotektonika, sem. VIII, 2+2, Projektimi i punimeve gjeologo-inxhinierike, sem. VIII, 2+2.

20. Dr. Luljeta Pula-Beqiri, Kimia fizike I-II, sem. III-IV, 3+0, 2+0, Kataliza dhe katalizatorët, sem. VI, 2+0, Kimia koloidale, sem. V, 2+0.
21. Dr. Hamid Nuredini, Siguria në miniera, sem. IV, 2+0, PLM, sem. V, 2+0, Pasurimi i xeheroreve I-II, sem III-IV, 2+0, 2+0, Aktiviteti minerar dhe ambienti, sem. VIII, 0+2.
22. Dr. Dilaver Salihu, Mikrobiologjia e produkteve ushqimore, sem. VI, 2+2, Kimia e fermenteve, sem. VI, 2+0, Bazat e fermentimit, sem. V, 2+0, Kimia dhe teknologjia e qumështit dhe e produkteve të tij, sem. VIII, 2+2.
23. Dr. Bedri Durmishaj, Mineralogji e përgjithshme, sem. I, 3+2, Mineralogji speciale, sem. II, 0+2, Mikrofiziografia e mineraleve xeherore, sem. VI, 2+2,
24. Dr. Florije Sheremeti-Kabashi, Bazat e gjeokimisë, sem. IV, 2+2, Hidrogjeokimi, sem. V, 2+2.
25. Dr. Naser Peci, Hidrogjeologjia e Kosovës, sem. VII, 2+2, Bazamenti dhe konsolidimi i tyre, sem. VII, 2+2, Bazamentet sedimentare dhe hidrokarburet, sem. VIII, 2+2.

Ligjërues:

1. Mr. Sabri Sadiku, Matematikë I-II, sem. I-II, 3+0, 3+0, Matematikë, sem. I, 2+0, Ekuacionet diferenciale, sem. II, 2+0, Matematikë aplikative, sem. III, 1+1.
2. Mr. Mursel Ibrahimi, Matematika I-II, sem. I, 3+0, 2+0, Matematika I-II, sem. I, 3+0, 3+0.
3. Mr. Irfan Voca, Punimi i objekteve minerare, sem. V, 2+0, Teoria e përcaktimit të parametrave në shfrytëzimin nëntokësor, sem. VIII, 2+2.
4. Mr. Qerim Hamiti, Kimia e përgjithshme T, sem. I, 3+2, Kimia inorganike T, sem. II, 3+2.
5. Dr. Nushe Lajqi, Energjetika e proceseve në industri, sem. VI, 2+2, Kimi fizike, sem. III, 3+0, Kinetika e proceseve bioteknologjike, sem. VIII, 0+2.
6. Mr. Mursel Rama, Përpunimi termik, sem. VI, 2+2, Veshjet sipërfaqësore, sem. V, 2+2, Materialografia, sem. IV, 3+0, Analiza e strukturës dhe e mikrostrukturës I, sem. V, 3+0, Materialet e veçanta, sem. VII, 0+1, Struktura dhe mikrostruktura e materialeve II-III, sem. VII-VIII, 3+2, 3+2.
7. Mr. Muhamedin Hetemi, Inxhinieringu minerar dhe komunikimi, sem. VI, 2+0, Bazat e artit minerar, sem. III, 2+2, Projektimi i minierave, sem. VIII, 2+0, Kapituj të zgjedhur nga ajrimi, sem. VII, 3+0, Projektimi i ajrimit, sem. VIII, 2+0.
8. Mr. Marash Berisha, Matematikë I-II, sem. I-II, 0+2, 0+2, Matematikë elementare, sem. I, 0+2, Ekuacionet diferenciale, sem. II, 0+2.
9. Mr. Alush Musaj, Njohja e lëndëve të para në industrinë ushqimore, sem. V, 2+2, Industria ushqimore dhe mjedisi, sem. V, 0+2, Mikrobiologjia e produkteve ushqimore, sem. VI, 0+2, Kimia e fermenteve, sem. VI, 0+2, Shkenca mbi ushqimin, sem. VII, 0+2, Kontrolli i cilësisë së produkteve ushqimore, sem. VI, 0+2, Teknologjia e mishit, sem. VIII, 0+2.
10. Mr. Sadije Nikshiqi, Kimia analitike instrumentale, sem. IV, 0+1, Kimia analitike, sem. III, 0+2, Kimia e përgjithshme dhe inorganike, sem. I-II, 0+2, 0+2, Analitika e produkteve ushqimore, sem. V, 0+2, Kimia dhe teknologjia e verës dhe e pijeve të lehta alkoolike, sem. VII, 0+2, Prodhimi i produkteve konditore, sem. VIII, 0+2.
11. Mr. Milaim Sadiku, Bilanci i materies dhe i energjisë, sem. IV, 0+2, Planifikimi dhe projektimi, sem. V, 0+2, Termodinamika kimike, sem. V, 0+2, Teoria e reaktorëve kimikë I, sem. VI, 0+2, Inxhinieria e reaktorëve kimikë, sem. V, 0+2, Projektimi në industrinë ushqimore, sem. VI, 0+2, Monitorimi i ujërave sipërfaqësore dhe nëntokësore, sem. VIII, 0+2, Proceset e riqarkullimit, sem. VII, 0+2.

Asistentë:

1. Ali Sadiku, Kimi (X+GJ), sem. I, 0+2, Korrozioni dhe mbrojtja nga korrozioni, sem. VI, 0+2, Përpunimi termik, sem. VI, 0+2, Materialografia, sem. IV, 0+1.
2. Mr. Muharrem Zabelaj, Bazat e teknologjisë së materialeve I-II, sem. III-IV, 0+1, 0+2, Saldimi dhe prerja, sem. VI, 0+1, Metalurgjia e metaleve me ngjyrë, sem. V, 0+2, Përpunimi i metaleve në gjendje të lëngët, sem. V, 0+1, Teknologjia e prodhimit të ferronikelit, sem. VI, 2+1, Derdhja nën shtypje dhe kokla, sem. V, 0+2, Seminari special, sem. VI, 0+1, Materialet dhe teknika e përgatitjes së kallëpeve, sem. V, 0+3, Metalurgjia fizike I-II, sem. VII-VIII, 0+2, 0+2, Mekanika e shkatërrimit dhe e dëmtimit të materialeve I-II, sem. VII-VIII, 0+2, 0+2.
3. Nyrtene Deva, Shkenca e materialeve I-II, sem. III-IV, 0+2, 0+2, Materialet metalike I-II, sem. V-VI, 0+2, 0+1, Materialet qeramike, sem. VI, 0+1, sem. VI, 0+1, Materialet prej qelqi, sem. VI, 0+1, Materialet zjarrduruese, sem. VI, 0+1, Materialet kompozite, sem. VI, 0+1.
4. Mr. Ismet Mulliqi, Mekanika e fluideve, sem. III, 0+1, Operacionet mekanike, sem. V, 0+2, Kontrolli i proceseve, sem. V, 0+1, Termodinamika, sem. IV, 0+2, Operacionet termike dhe difuzive, sem. VI, 0+2, Kimia e përgjithshme, sem. I, 0+2, Ligjet për mbrojtjen e mjedisit, sem. VIII, 2+0, Analiza e ndotësve të ajrit dhe të ujit, sem. VII, 0+3, Trajtimi i ajrit të ndotur, sem. VIII, 0+2.
5. Mr. Rushit Haliti, Kinematika me dinamikë, sem. III, 0+2, Statika me rezistencë, sem. II, 0+2, Punimi i objekteve minerare, sem. V, 0+2, Metodat e përcaktimit të qëndrueshmërisë së mesit, sem. VII, 0+1, Metodat e hulumtimeve në inxhinieringun minerar, sem. VIII, 0+1.
6. Mr. Zarife Bajraktari, Kimia fizike, sem. III, 0+2, Pirometalurgjia I-II, sem. V-VI, 0+1, 0+1, Hidrometalurgjia, sem. V, 0+1, Provat dhe kontrolli i materialeve, sem. VI, 0+2, Seminari special, sem. VII, 0+2.
7. Mr. Rafet Zeqiri, Mekanika e shkëmbinjve, sem. V, 0+2, Hapja dhe përgatitja e VB, sem. V, 0+2, Siguria në miniera, sem. IV, 0+2, Bazat e teknikës minerare, sem. IV, 0+2, Mikroklima në miniera, sem. V, 0+2.
8. Mehush Aliu, Kimia fizike I-II, sem. III-IV, 0+2, 0+2, Polimeret, sem. III, 0+1, Kataliza dhe katalizatorët, sem. VI, 0+2, Kimia koloidale, sem. V, 0+2.
9. Besire Cena, Fizika I-II, sem. I-II, 0+3, 0+3, Fizika, sem. I, 0+2,
10. Besim Xhafa, Fizika I-II, sem. I-II, 0+2, 0+2, Fizika eksperimentale I-II, sem. II, 0+2, 0+2, Fizike, sem. II, 0+2.
11. Malësore Pllana, Kimia e përgjithshme dhe inorganike, sem. I-II, 0+2, 0+2.
12. Sebahate Jonuzi, Kimia organike I, sem. II-III, 0+2, 0+2.
13. Flora Ferati, Kimia e përgjithshme dhe inorganike, sem. I-II, 0+2, 0+2, Kimia industriale I, sem V, 0+2.
14. Fatos Rexhepi, Kimia e përgjithshme, sem. I, 0+2, Kimia organike II, sem. II, 0+2.

PERSONELI AKADEMIK I ANGAZHUAR ME HONORAR:

Profesorë të rregullt:

1. Dr. Beqir Mehmeti, Bazat e gjeoteknikës, sem. III, 3+0, Mekanika e shkëmbinjve, sem. V, 2+0, Gjeomekanika në shfrytëzimin sipërfaqësor, sem. VI, 2+0, Metodat e përcaktimit të qëndrueshmërisë së mesit, sem. VII, 3+0.
2. Dr. Emin Karakashi, Kimia e përgjithshme, sem. I, 3+0, Kimia inorganike, sem. II, 2+0.
3. Dr. Shefqet Ibrahimi, Monitorimi i ujërave sipërfaqësore dhe nëntokësore, sem. VIII, 2+0, , Bazat e proceseve të mbrojtjes së ambientit, sem. VI, 2+1.
4. Dr. Ali Topalli, Fizika I, sem. I-II, sem. I-II, 2+0, 2+0, Fizikë, sem. I, 3+0.

5. Dr. Besnik Hoxha, Inxhinieria ushqimore dhe mjedisi, sem. VI, 2+0.

Profesorë asocuar:

1. Dr. Sylë Tahirsylaj, Fizikë, sem. II, 3+0.
2. Dr. Qerim Selimi, Biologji, sem. II, 3+2.

Profesorë asistentë:

1. Dr. Avdi Salihu, Vizatimi me gjeometri deskriptive, sem. I, 2+1, Gjeometri desktiptive (GJ), sem. II, 2+1.
2. Dr. Hakif Zeqiri, Vizatimi me gjeometri, sem.I-II, 2+1, Detalet dhe konstruksioni i makinave, sem. III, 2+2, Mekanika I-II, sem. IV, 2+0.
3. Dr. Behxhet Shala, Dinamika e ujërave nëntokësore, sem. VI, 2+2.

Ligjërues:

1. Mr. Sadik Bekteshi, Fizika I-II, sem. I-II, 2+0, 2+0, Fizika eksperimentale I-II, sem. I-II, 3+0, 2+0.
2. Bajram Beci, Gjuhë angleze I-II, sem. I-II, 2+0, 2+0.

Asistentë:

1. Faton Merovci, Matematikë I-II, sem. I-II, 0+2, 0+2.
2. Mr. Ibrahim Krasniqi, Petrologji magmatike dhe metamorfike, sem. III, 0+2, Bazat e sedimentologjisë, sem. III, 0+2, Sedimentologjia e aplikuar, sem. VI, 0+2, Pellgjet ujëmbajtëse, sem. VI, 0+2, Mbrojtja e ujërave nëntokësore, sem. VI, 0+2, Projektimi dhe hapja e burimeve nëntokësore, sem. VII, 0+2.
3. Mr. sc. Mensur Kelmendi, Bazat e informatikës, sem. I-II, 0+2, 0+2.
4. Mr. sc, Abedin Azizi, Bazat e inxhinierisë ushqimore, sem. VI, 0+2, Inxhinieria biokimike, sem. VII, 0+2.
5. Bajram Mustafa, Detalet e makinave, sem. III, 0+2.
6. Beqir Maliqi, Teknologjia e eksploatimit nëntokësor I, sem. VI, 0+1.
7. Mr. Sami Rama, Metalurgjia e hekurit dhe e çelikut, sem. VI, 0+2, Veshjet sipërfaqësore, sem. V, 0+2.
8. Sabit Klinaku, Bazat e gjeoteknikës, sem. III, 0+1, Teknologjia e materialeve në xehetari, sem. IV, 0+2, Gjeomekanika në shfrytëzimin sipërfaqësor, sem. VI, 0+2.
9. Eflorim Hajra, Metodika e hulumtimeve hidrogjeologjike, sem. V, 0+2, Hidrogjeologji, sem. VI, 0+2, Dinamika e ujërave nëntokësore, sem. VI, 0+2.
10. Imer Ibrahimi,Teknologjia e shpim-plasjes, sem. V, 0+2, Teknologjia e eksploatimit sipërfaqësor I, sem. V, 0+2.
11. Mr. Bislim Fetahu, Gjeologjia e vendburimeve minerale, sem, V, 0+2, Gjeologjia e vendburimeve sedimentare, sem. VI, 0+2, Gjeologjia e minierave, sem. V, 0+2, Gjeologjia e minierave, sem. VI, 0+2.
12. Mr. Izet Ibrahimi, Elektrometalurgjia, sem. VI, 0+1.
13. Dr. Sami Dvorani, Mikrofiziografia e mineraleve petrogjene, sem. V, 0+2.
14. Fëllënza Beka, Gjuhë angleze I-II, sem. I-II.
15. Mr. Sylejman Berisha, Mbrojtja e ujërave nëntokësore, sem. VII, 0+2.
16. Mr. Selver Hoda, Inxhinieria e mbrojtjes së mjedisit, sem. VII, 0+2, Trajtimi i ujërave të zeza, sem. VII, 0+2.
17. Mr. Afrim Syla, Monitorimi dhe pastrimi i gazeve, sem. VII, 0+2.

FAKULTETI I KULTURËS FIZIKE DHE SPORTIT

Rr. “Ramiz Sadiku” tel. 038-243-747; 038-245-801

DEKAN: Prof. As. Ajvaz Berisha
PRODEKANË: Prof. As. Bujar Turjaka
Prof. As. Musa Selimi
SEKRETAR: Gani Ibrahimi, jurist i diplomuar

HISTORIKU I FAKULTETIT TË KULTURËS FIZIKE DHE SPORTIT

Fakulteti i Kulturës Fizike është themeluar në korrik të vitit 1979, ndërkohë që punën e ka filluar punën më 1 nëntor 1979.
Në vitin e parë të studimeve, respektivisht në vitin e themelimit dhe në vitin shkollor 1979/80 janë regjistruar 88 studentë.
Në vitin shkollor fakulteti ka filluar punën me katër mësimdhënës, një asistent dhe një asistent praktikant, kurse një pjesë tjetër e procesit mësimor është mbuluar me bashkëpunëtorë të jashtëm.
Fakulteti është themeluar i shkallëzuar, kështu që ka përgatitur kuadër me kualifikim të lartë dhe superior.
Deri më tani vetëm në Fakultetin e Kulturës Fizike kanë diplomuar 721 studentët me mësim në gjuhën shqipe.
Në vitin 2001 Senati i Universitetit të Prishtinës miratoi planet mësimore të mbështetura në Deklaratën e Bolonjës për nivelin bachelor.
Në shtatorin e vitit 2004 u miratua plani mësimor për studime në nivelin bachelor dhe atë master.
Për vitin akademik 2007-2008 janë regjistruar 120 studentë, prej të cilëve 100 të rregullt dhe 20 me vetëfinancim.
Aktualisht, në FKFS janë 452 studentë në studime themelore, 28 në studimet master, ndërsa në procesin mësimor janë të angazhuar 23 mësimdhënës e asistentë në marrëdhënie të rregullt pune dhe 7 me punë plotësuese dhe të angazhuar.

Zbatimi i këtij plani mësimor fillon nga viti akademik 2007/08, ndërsa për studimet paraprake bachelor dhe master zbatohet plani mësimor i publikuar në pasqyrën e vitit 2005/06.

VITI I PARË
SEMESTRI I

Nr.	Lënda	Statusi	Orë	ECTS
1.	Kineziologji	O	2+0	3
2.	Lëvizjet e njeriut	O	1+3	5
3.	Volejboll	O	2+3	6
4.	Hendboll	O	2+3	6
5.	Psikologji	O	2+0	5
6.	Gjuhë e huaj	O	2+2	5
	Gjithsej		13+12=25	30

SEMESTRI II

Nr.	Lënda	Statusi	Orë	ECTS
1.	Anatomia	O	3+1	6
2.	Kineziologji	O	2+1	5
3.	Lëvizjet e njeriut	O	1+3	5
4.	Psikologji	O	2+0	4
5.	Sociologjia e sportit	O	3+0	4
6.	Procesi stërvitor në hendboll	Z	0+2	6
7.	Procesi stërvitor në volejboll	Z	0+2	6
8.	Fitnes	Z	0+2	6
9.	Pingpong	Z	0+2	6
	Gjithsej		11+7=18	30

VITI I DYTË
SEMESTRI III

Nr.	Lënda	Statusi	Orë	ECTS
1.	Fiziologji	O	2+2	6
2.	Atletikë	O	1+3	6
3.	Basketboll	O	2+3	6
4.	Gjimnastikë sportive	O	1+3	6
5.	Vallëzim	O	0+2	6
	Gjithsej		7+13=20	30

SEMESTRI IV

Nr.	**Lënda**	**Statusi**	**Orë**	**ECTS**
1.	Atletikë	O	1+4	4
2.	Biomekanikë	O	1+1	3
3.	Gjimnastikë sportive	O	0+2	4
4.	Futboll	O	2+3	6
5.	Metodat kërkimore	O	2+2	5
6.	Vallëzim	O	0+2	2
7.	Disiplinat e hedhjeve në atletikë	Z	0+2	6

8.	Procesi stërvitor në basketboll	Z	0+2	6
9.	Procesi stërvitor në futboll	Z	0+2	6
10.	Gjimnastikë artistike	Z	0+2	6
11.	Vallëzim popullor	Z	0+2	6
	Gjithsej		6+16=22	30

VITI I TRETË
SEMESTRI V

Nr.	Lënda	Statusi	Orë	ECTS
1.	Mjekësia sportive	O	3+2	4
2.	Gjimnastikë ritmike	O	2+1	4
3.	Metodikë e edukatës fizike	O	2+3	5
4.	Noti	O	1+2	4
5.	Sportet luftarake	O	1+2	4
6.	Ski	O	2+3	5
7.	Kinezioterapi	O	2+2	4
	Gjithsej		13+15=28	30

SEMESTRI VI

Nr.	Lënda	Statusi	Orë	ECTS
1.	Gjimnastikë ritmike	O	0+2	4
2.	Metodika e edukatës fizike	O	2+2	3
3.	Noti	O	1+2	4
4.	Sportet luftarake	O	1+2	4
5.	Aktivitetet në natyrë	O	2+3	3
6.	Karate	Z	0+2	6
7.	Lojërat në ujë	Z	0+2	6
8.	Disiplinat alpike	Z	0+2	6
9.	Gjimnastikë ritmike sportive	Z	0+2	6
10.	Punimi i diplomës	O		6
	Gjithsej		6+13=19	30

PERSONELI AKADEMIK NË MARRËDHËNIE TË RREGULLT PUNE

Profesorë të rregullt:

1. Dr. Mustafë Aliu, Gjimnastikë sportive, sem. III, 1+3 sem. IV, 0+2, Gjimnastikë artistike, sem. IV, 2+0, Gjimnastikë sportive I, sem. VII, 2+1, Gjimnastikë sportive II, sem. IX, 2+1.
2. Dr. Mehdi Jashari, Noti, sem. V, 1+2, Lojrat në ujë, sem. VI, 2+0, Noti I, sem. VII, 2+1, sem. VIII, 1+0, Noti II, sem. IX, 2+1, sem. X, 1+0.

Profesorë të asocuar:

1. Dr. Sadik Krasniqi, Vallëzim, sem. III, 1+2, sem. IV, 0+2, Gjimnastikë ritmike, sem. V, 1+2, sem. VI, 0+2, Vallëzim popullor, sem. IV, 2+0, Gjimnastikë ritmike sportive, sem. VI. 2+0, Gjimnastikë ritmike sportive I, sem. VII, 2+1, sem. VIII, 1+0, Gjimnastikë ritmike sportive II, sem. IX, 2+1, sem. X, 2+1, Vallëzim I, sem. VII, 2+1, sem. VIII, 2+1, Vallëzim II, sem. IX, 2+1, sem. X, 2+1.

Profesorë asistentë:

1. Dr. Hasim Rushiti, Lëvizjet e njeriut, sem. I, 1+3, sem. II, 1+3, Stërvitjet kondicionale, sem. VIII, 2+1.
2. Dr. Hazir Salihu, Basketboll, sem. III, 2+3, Procesi stërvitor në basketboll, sem. IV, 2+0, Basketboll I, sem. VII, 2+1, sem. VIII, 1+0, Basketboll II, sem. IX, 2+1, sem. X, 1+0.
3. Dr. Bujar Turjaka, Ski, sem. V, 2+3, Aktivitetet në natyrë, sem. VI, 2+3, Disiplinat alpike, sem. VI, 2+0, Ski I, sem. VII, 2+1, sem. VIII, Ski II, sem. IX, 2+1, sem. X, 1+0, Rekreacion, sem. X, 1+0.
4. Dr. Bylbyl Sokoli, Futboll, sem. III, 2+3, Procesi stërvitor në futboll, sem. IV, 0+2, Futboll I, sem. VII, 2+1, sem. VIII, 1+0, Futboll II, sem. IX, 2+1, sem. X, 1+0.
5. Dr. Musa Selimi, Volejboll, sem. I, 2+3, Procesi stërvitor në volejboll, sem. II, Volejboll I, sem. VII, 2+1, sem. VIII, 1+0, Volejboll II, sem. IX, sem. 2+1, sem. X, 1+0, Marketing, sem. X, 2+0.
6. Dr. Ajvaz Berisha, Sporte luftarake, sem. V, 1+2, sem. VI, 1+2, Karate, sem. VI, 2+0, Fitnes, sem. II, 2+0, Pingpong, sem. II, 2+0, Sportet luftarake I, sem. VII, 2+1, sem. VIII, 1+0, Sporte luftarake II, sem. IX, 2+1, sem. X, 1+0.
7. Dr. Aziz Dujaka, Biomekanikë, sem. III, 1+1, Aktivitetet në natyrë, sem. VI, 0+3, Biomekanikë I, sem. VII, 2+0, sem. VIII, 2+0.
8. Dr. Fehmi Krasniqi, Metodikë e edukimit fizik, sem. V, 2+1, sem. VI, 2+1, sem. IX, 2+0, sem. X, 2+0.
9. Dr. Naser Rashiti, Atletikë, sem. III, 1+3, sem. IV, 2+0, Atletikë I, sem. VII, 2+1 sem. VIII, 1+0, Atletikë II, sem. IX, sem. X, 1+0.

Ligjërues:

1. Mr. Miftar Haklaj, Kineziologji, sem. I, 2+0, sem. II, 2+1, Kinezioterapi, sem. V, 2+2.
2. Mr. Xhemajl Kikaj, Didaktikë e edukimit fizik, sem. V, 2+1, sem. VI, 2+1.

Asistentë:

1. Mr. Shqipe Bajçinca, Atletikë, sem. III, 0+3, sem. IV, 0+4.

Asistentë të rinj:

1. Mr. Malsor Gjonbalaj, Futboll, sem. III, 0+3, sem. IV, 0+2.
2. Mr. Bahri Gjinovci, Volejboll, sem. I, 0+3, sem. II, 0+2.

3. Xhejlane Krasniqi, Hendboll, sem. I, 0+3 sem. II, 0+2.
4. Mr. Besnik Morina, Didaktikë e edukimit fizik, sem. V, 0+1, sem. VI, 0+1,
Metodikë e edukimit fizik, sem. V, 0+2, sem. VI, 0+1.
6. Mr. Shemsedin Vehapi, Lëvizjet e njeriut, sem. I, 0+3, sem. II, 0+3.
7. Mr. Ilir Gllareva, Noti, sem. V, 0+2, sem. VI, 0+2.
8. Mr. Fadil Rexhepi, Sportet luftarake, sem. V, 0+2, sem. VI, 0+2.

PERSONELI AKADEMIK I ANGAZHUAR ME HONORAR

Profesorë të rregullt:

1. Dr. Hilmi Dauti, Anatomi funksionale, sem. II, 3+1.
2. Dr. Sadik Rashiti, Sociologjia e sportit, sem. II, 3+0.
3. Dr. Hysni Daka, Fiziologjia e sportit, sem. IV, 2+2, sem. IX, 3+1.
4. Dr. Behlul Brestovci, Metodologjia kërkimore shkencore, sem. IX, 2+2.
5. Dr. Faik Çitaku, Hendboll, sem. I, 2+3, sem. II, 2+2, Hendboll I, sem. IX, 2+1, sem. X, 1+0, Hendboll II, sem, IX, 2+1, sem. X, 1+0, Teoria e trajningut sportiv, sem. VIII, 3+1.

Profesorë të asocuar:

1. Dr. Hajrie Hundozi, Mjekësia sportive, sem. VI, 3+2.
2. Dr. Fehmi B. Krasniqi, Informatikë, sem. VIII, 2+0.

Profesorë asistentë:

1. Dr. Fetah Reçica, Metodat kërkimore statistike, sem. VIII, 2+0.

Ligjërues:

1. Mr. Mahmut Gërmizaj, Psikologjia e sportit, sem. II, 2+0, sem. VIII.
2. Shyqyri Thaqi, Gjuhë angleze, sem. I, 2+2.
3. Dr. Avdulla Elezi, Kineziologji, sem. I, 2+2.

FAKULTETI I EDUKIMIT
Tel. 038/ 229-022, 229-201

DEKAN:	Prof. As. Mejdi Elezi	
PRODEKANË:	Prof. Dr. Zehadin Shemsedini	- Qendra në Prizren
	Prof. Dr. Hamdi Ajazaj	- Qendra në Prishtinë
	Prof. As. Dr. Eda Vula	- Qendra në Prishtinë
	Prof. As. Dr. Bahtijar Kryeziu	- Qendra në Gjilan
	Prof. As. Dr. Hasan Mujaj	- Qendra në Gjakovë
SEKRETAR:	Hysen Ibraj, jurist i diplomuar	

HISTORIKU I FAKULTETIT TË EDUKIMIT

Edhe pse aftësimi i mësimdhënësve në nivel të shkollave të larta ka filluar në gjysmën e dytë të viteve të gjashtëdhjeta (1958), nevoja e shtuar për kuadër me kualifikim universitar katërvjeçar bëri që gjerdanit institucional të arsimit superior t'i bashkëngjitet edhe Fakulteti i Edukimit.

Ky fakultet u themelua më 9 shtator të vitit 2002, pas një përgatitjeje të gjatë dhe një pune vetëmohuese të anëtarëve të Këshillit Drejtues. Gjatë kësaj periudhe gjashtëmujore u përpilua plani dhe programi mësimor për programin parashkollor, përkatësisht programin fillor, i cili u miratua nga Senati i Universitetit po në shtator të 2002-ës. Mësimi filloi më 18 nëntor 2002, ndërkaq hapja solemne e këtij institucioni u bë më 14 mars 2003.

Programet mësimore në Fakultetin e Edukimit në Prishtinë realizohen për katër vjet të studimeve të rregullta. Në vitin 2003 Ministria e Arsimit, Shkencës dhe Teknologjisë e Kosovës vendosi që Fakulteti i Edukimit me qendrat në Prishtinë, në Gjakovë, në Prizren dhe në Gjilan, nga viti akademik 2003/2004 të fillojë zhvillimin zbatimin e programit mësimor për përgatitjen e mësimdhënësve për ciklin e mesëm të ulët – mësimdhënës lëndor. Në shtator të vitit 2004 Senati i UP-së, me propozimin e Këshillit të Përbashkët Drejtues, aprovoi planet mësimore edhe për tetë degë. Aktualisht, krahas programit parashkollor dhe atij fillor, në kuadër të Fakultetit të Edukimit mësimet organizohen edhe në këto programe: Gjuhë dhe Letërsi Shqipe, Gjuhë dhe Letërsi Angleze, Matematikë – Informatikë, Teknologji – Informatikë, Fizikë – Kimi, Biologji – Kimi, Histori – Edukim qytetar dhe Gjeografi – Edukim qytetar. Programet për përgatitjen e kuadrit për shkollën e mesme të ulët (klasat VI-IX) vijuesit i aftësojnë për mësimdhënës dylëndorë në mbështetje të Standardeve. Pas mbarimit të studimeve vijuesi merr gradën bachelor i programit përkatës.

Ndonëse selinë e ka në Prishtinë, Fakulteti i Edukimit me programet e veta funksionon në katër qendra të Kosovës: në Prishtinë, në Gjilan, në Gjakovë dhe në Prizren.

Në vitin akademik 2006/2007, studimet në Fakultetin e Edukimit i kanë vijuar gjithsej 2874 studentë, në Prishtinë 1183, në Gjilan 564, në Prizren 596 dhe në Gjakovë 531 studentë. Në procesin mësimor janë 37 mësimdhënës dhe asistentë në marrëdhënie të rregullt pune dhe 194 në punë plotësuese dhe të angazhuar.

Zbatimi i këtij plani mësimor fillon nga viti akademik 2007/08, ndërsa për studimet paraprake bachelor dhe master zbatohet plani mësimor i publikuar në pasqyrën e vitit 2005/06.

1. PROGRAMI PARASHKOLLOR

VITI I PARË

SEMESTRI I

Statusi	LËNDA	ORË	ECTS
Edu 0101 O	Gjuhë amtare I	3+2	7
Edu 0102 O	Matematikë elementare I	3+2	7
Edu 0103 O	Gjuhë angleze I	2+2	6
Edu 0104 O	Histori dhe filozofi e edukimit	2+1	5
Edu 0105 O	Shkathtësitë e mësimit akademik	2+1	5
Gjithsej		20	30

SEMESTRI II	LËNDA	ORË	ECTS
Edu 0106 O	Gjuhë amtare II	3+2	7
Edu 0107 O	Matematikë elementare II	3+2	7
Edu 0108 O	Bazat e punës me kompjuter	3+2	6
Edu 0109 O	Bazat e arsimit muzikor	2+2	5
Edu MP	Praktikë (3 javë)	/	/
Edu 0110 Z	Gjuhë angleze II	2+1	5
Edu 0111 Z	Historia e arsimit dhe mendimit pedagogjik kombëtar	2+1	5
Gjithsej		22	30
Udhëzim	Studenti duhet të zgjedhë një lëndë zgjedhore		

VITI I DYTË

SEMESTRI III	**LËNDA**	**ORË**	**ECTS**
Edu 0112 O	Letërsi për fëmijë	3+2	7
Edu 0113 O	Edukimi parashkollor	2+2	7
Edu 0114 O	Psikologji zhvillimore dhe e personalitetit	2+2	6
Edu 0115 Z	Interpretim në një instrument	2+1	5
Edu 0116 Z	Edukatë qytetare	2+1	5
Edu 0117 Z	Psikologji e lojës	2+1	5
Edu 0118 Z	Kujdesi shëndetësor	2+1	5
Gjithsej		19	30

Udhëzim Studenti duhet t'i zgjedhë dy lëndë zgjedhore

VITI I TRETË

SEMESTRI IV	**LËNDA**	**ORË**	**ECTS**
Edu 0119 O	Bazat e shkencave shoqërore me metodologji	3+2	7
Edu 0120 O	Lojërat matematikore me metodologji	3+2	7

Edu 0121 O	Metodologjia e përgjithshme dhe praktikë (5 javë)	2+2	6
Edu 0122 Z	Histori kombëtare	2+1	5
Edu 0123 Z	Artet e bukura	2+1	5
Edu 0124 Z	Lojërat muzikore me metodologji	2+1	5
Edu 0125 Z	Psikologji e sjelljes - moralit	2+1	5
Gjithsej		20	30
Udhëzim	Studenti duhet t'i zgjedhë dy lëndë zgjedhore		

SEMESTRI V	**LËNDA**	**ORË**	**ECTS**
Edu 0126 O	Artet figurative me metodologji	2+2	7
Edu 0127 O	Edukimi special me metodologji	2+2	7
Edu 0128 O	Metodologji e përgjithshme dhe praktikë	2+2	6
Edu 0129 Z	Familja dhe edukimi parashkollor	2+2	5
Edu 0130 Z	Letërsi kombëtare për fëmijë	2+1	5
Edu 0131 Z	Fëmijët dhe mjedisi i tyre	2+1	5
Edu 0132 Z	Lojërat dhe lodrat	2+1	5
Gjithsej		18	30
Udhëzim	Studenti duhet t'i zgjedhë dy lëndë zgjedhore		

VITI I KATËRT

SEMESTRI VI	LËNDA	ORË	ECTS
Edu 0133 O	Bazat e shkencave natyrore me metodologji	3+2	7
Edu 0134 O	Psikologji edukimi	2+2	7
Edu 0135 O	Edukimi fizik me metodologji	2+2	6
Edu 0136 Z	Zhvillimi i kurrikulave	2+1	5
Edu 0137 Z	Puna me fëmijë të talentuar	2+1	5
Edu 0138 Z	Arsimimi gjatë gjithë jetës	2+1	5
Edu 0139 Z	Estetikë	2+1	5
Gjithsej		19	30
Udhëzim	Studenti duhet t'i zgjedhë dy lëndë zgjedhore		

SEMESTRI VII	LËNDA	ORË	ECTS
Edu 0140 O	Dramatizimi dhe shfaqjet me kukulla	3+2	7
Edu 0141 O	Punë dore me modelim	3+2	7
Edu 0142 O	Metodologji e gjuhës amtare	2+2	6
Edu 0143 Z	Psikologjia e orientimit profesional	2+1	5
Edu 0144 Z	Letërsi popullore	2+1	5
Edu 0145 Z	Udhëheqja dhe menaxhimi në IP	2+1	5
Edu 0146 Z	Bazat e hulumtimit në edukimin parashkollor	2+1	5
Gjithsej		20	30
Udhëzim	Studenti duhet t'i zgjedhë dy lëndë zgjedhore		

SEMESTRI VIII	LËNDA	ORË	ECTS
Edu MP 0147 O	Mësimi praktik (8 javë)		14
Edu 0148 O	provimi përfundimtar		16
Gjithsej			30

2. PROGRAMI FILLOR

VITI I PARË
SEMESTRI I

STATUSI	LËNDA	ORË	ECTS
Edu 101 O	Gjuhë amtare I	3+2	7
Edu 102 O	Matematikë elementare I	3+2	7
Edu 103 O	Gjuhë angleze I	2+2	6
Edu 104 O	Histori dhe filozofi e edukimit	2+1	5
Edu 105 O	Shkathtësitë e mësimit akademik	2+1	5
Gjithsej		20	30

SEMESTRI II	LËNDA	ORË	ECTS
Edu 106 O	Gjuhë amtare II	3+2	7
Edu 107 O	Matematikë elementare II	3+2	7
Edu 108 O	Bazat e punës me kompjuterë	3+2	6
Edu 109 O	Bazat e arsimit muzikor	2+2	5
Edu MP	Praktikë (3 javë)	/	/
Edu 110 Z	Gjuhë angleze II	2+1	5
Edu 111 Z	Historia e arsimit dhe e mendimit pedagogjik kombëtar	2+1	5
Gjithsej		22	30
Udhëzim	Studenti duhet të zgjedhë një lëndë zgjedhore		

VITI I DYTË

SEMESTRI III	**LËNDA**	**ORË**	**ECTS**
Edu 112 O	Gjuhë amtare III	3+2	7
Edu 113 O	Matematika I	3+2	7
Edu 114 O	Teori e mësimit	2+2	6
Edu 115 Z	Interpretim në një instrument	2+1	5
Edu 116 Z	Edukatë qytetare	2+1	5
Edu 117 Z	Psikologji e lojës	2+1	5
Edu 118 Z	Kujdesi shëndetësor	2+1	5
Gjithsej		20	30
Udhëzim	Studenti duhet t'i zgjedhë dy lëndë zgjedhore		

SEMESTRI IV	**LËNDA**	**ORË**	**ECTS**
Edu 119 O	Letërsi për fëmijë	3+2	7
Edu 120 O	Psikologji zhvillimore dhe e personalitetit	3+2	7
Edu 121 O	Metodologji dhe puna praktike (5 javë)	2+2	6
Edu 122Z	Histori kombëtare	2+1	5

Edu 123 Z	Dramatizimi dhe shfaqjet me kukulla	2+1	5
Edu 124 Z	Artet e bukura	2+1	5
Edu 125 Z	Lojërat muzikore me metodologji	2+1	5
Gjithsej		20	30

Udhëzim Studenti duhet t'i zgjedhë dy lëndë zgjedhore

VITI I TRETË

SEMESTRI V	LËNDA	ORË	ECTS
Edu 126 O	Artet figurative me metodologji	2+2	7
Edu 127 O	Bazat e shkencave shoqërore me metodologji	3+2	7
Edu 128 O	Metodologji dhe praktikë (6 javë)	2+2	6
Edu 129 Z	Psikologji edukimi	2+1	5
Edu 130 Z	Shkolla dhe familja	2+1	5
Edu 131 Z	Edukimi parashkollor	2+1	5
Edu 132 Z	Tendenca bashkëkohore në arsim	2+1	5
Gjithsej		19	30

Udhëzim Studenti duhet t'i zgjedhë dy lëndë zgjedhore

SEMESTRI VI	LËNDA	ORË	ECTS
Edu 133 O	Bazat e shkencave natyrore me metodologji	3+2	7
Edu 134 O	Edukimi special me metodologji	2+2	6
Edu 135 O	Edukimi fizik me metodologji	2+2	7
Edu 136 Z	Zhvillimi i kurrikulave	2+1	5
Edu 137 Z	Vështirësitë në të nxënë	2+1	5
Edu 138 Z	Estetikë	2+1	5
Edu 139 Z	Të drejtat e fëmijëve dhe etika profesionale e mësimdhënies	2+1	5
Gjithsej		19	30

Udhëzim Studenti duhet t'i zgjedhë dy lëndë zgjedhore

VITI I KATËRT

SEMESTRI VII	**LËNDA**	**ORË**	**ECTS**
Edu 140 O	Metodologji e njohjes së nocioneve matematikore	3+2	7
Edu 141 O	Histori e letërsisë kombëtare	2+2	6
Edu 142 O	Metodologji e gjuhës amtare	3+2	7
Edu 143 Z	Bazat e hulumtimit në edukim	2+1	5
Edu 144 Z	Orientimi profesional	2+1	5
Edu 145 Z	Letërsi popullore	2+1	5
Edu 146 Z	Udhëheqja dhe menaxhimi në arsim	2+1	5
Gjithsej		20	30

Udhëzim Studenti duhet t'i zgjedhë dy lëndë zgjedhore

SEMESTRI VIII	LËNDA	ORË	ECTS
Edu 147 O	Mësimi praktik (8 javë)		14
Edu 148 O	Provimi përfundimtar		16
Gjithsej			30

3. PROGRAMI GJUHË DHE LETËRSI SHQIPE

VITI I PARË

SEMESTRI I	LËNDA	ORË	ECTS
Edu 201 O	Teori e letërsisë	3+2	7
Edu 202 O	Hyrje në gjuhësi	3+2	7
Edu 203 O	Kulturë e gjuhës standarde I	2+2	6
Edu 204 O	Letërsi popullore	2+1	5
Edu 205 O	Histori dhe filozofi e edukimit	2+1	5
Gjithsej		20	30

SEMESTRI II	LËNDA	ORË	ECTS
Edu 206 O	Fonetikë - fonologji	3+2	7
Edu 207 O	Kulturë e gjuhës standarde II	3+2	7
Edu 208 O	Teori e mësimit	2+2	6
Edu 209 O	Letërsi e vjetër shqipe	2+2	5
Edu MP	Mësimi praktik (3 javë)	/	/
Edu 210 Z	Leksikologji	2+1	5
Edu 211 Z	Edukatë qytetare	2+1	5
Edu 212 Z	Tendencat bashkëkohore në arsim	2+1	5
Gjithsej		21	30
Udhëzim	Studenti duhet të zgjedhë një lëndë zgjedhore		

VITI I DYTË

SEMESTRI III	LËNDA	ORË	ECTS
Edu 213 O	Morfologji	3+2	8
Edu 214 O	Shkrim akademik	2+2	6
Edu 215 O	Letërsi romantike shqipe	2+2	6
Edu 216 Z	Bazat e gazetarisë	2+1	5
Edu 217 Z	Sociolinguistikë	2+1	5
Edu 218 Z	Kompjuterët	2+1	5
Edu 219 Z	Arsimimi gjatë gjithë jetës	2+1	5
Gjithsej		19	30

Udhëzim Studenti duhet t'i zgjedhë dy lëndë zgjedhore

SEMESTRI IV	LËNDA	ORË	ECTS
Edu 220 O	Gjuhë amtare – Sintaksë I	3+2	8
Edu 221 O	Psikologji e përgjithshme	2+2	6
Edu 222 O	Metodologji & mësimi praktik nga gjuha (6 javë)	2+2	6

Edu 223 Z	Dialektologji e gjuhës shqipe	2+1	5
Edu 224 Z	Fonetika historike e gjuhës shqipe	2+1	5
Edu 225 Z	Psikologji e adoleshencës	2+1	5
Edu 226 Z	Shkolla dhe komuniteti	2+1	5
Gjithsej		19	30

Udhëzim Studenti duhet t'i zgjedhë dy lëndë zgjedhore

SEMESTRI V	LËNDA	ORË	ECTS
Edu 227 O	Letërsi moderne shqipe	3+2	7
Edu 228 O	Strategji të reja të mësimdhënies	3+2	7
Edu 229 O	Gjuhë angleze I	2+2	6
Edu 230 Z	Gjuhë amtare-Sintaksë II	2+1	5
Edu 231 Z	Letërsi për fëmijë	2+1	5
Edu 232 Z	Edukim special	2+1	5
Edu 233 Z	Letërsi botërore	2+1	5
Gjithsej		20	30

Udhëzim Studenti duhet t'i zgjedhë dy lëndë zgjedhore

SEMESTRI VI	LËNDA	ORË	ECTS
Edu 234 O	Histori e gjuhës shqipe	3+2	7
Edu 235 O	Gjuhë angleze II	2+2	7
Edu 236 O	Metodologji & mësimi praktik nga letërsia (5 javë)	2+1	5
Edu 237 Z	Testet dhe vlerësimet	2+1	5
Edu 238 Z	Letërsi krahasimtare	2+1	5
Edu 239 Z	Psikologji edukimi	2+1	5
Edu 240 Z	Vështirësitë në të nxënë	2+1	5
Gjithsej		18	30

Udhëzim Studenti duhet t'i zgjedhë dy lëndë zgjedhore

VITI I KATËRT

SEMESTRI VII	LËNDA	ORË	ECTS
Edu 241 O	Stilistikë gjuhësore	3+2	8
Edu 242 O	Të drejtat e fëmijëve dhe etika profesionale	2+1	5
Edu 243 O	Letërsi e sotme shqipe	3+2	7
Edu 244 Z	Semiotikë	2+1	5
Edu 245 Z	Morfologji historike	2+1	5
Edu 246 Z	Udhëheqja dhe menaxhimi në arsim	2+1	5
Edu 247 Z	Orientimi profesional	2+1	5
Gjithsej		20	30

Udhëzim Studenti duhet t'i zgjedhë dy lëndë zgjedhore

SEMESTRI VIII	LËNDA	ORË	ECTS
Edu 248 O	Mësimi praktik (8 javë)		14
Edu 249 O	Provimi përfundimtar		16
Gjithsej			30

4. PROGRAMI GJUHË DHE LETËRSI ANGLEZE

VITI I PARË

SEMESTRI I

STATUSI	LËNDA	ORË	ECTS
Edu 301 O	Hyrje në studimet e gjuhës angleze	3+2	7
Edu 302 O	Shkathtësi të integruara gjuhësore I	3+2	7
Edu 303 O	Histori dhe filozofi e edukimit	2+1	5
Edu 304 O	Kulturë gjuhe	2+1	5
Edu 305 O	Hyrje në gramatikën e gjuhës angleze	2+2	6
Gjithsej		20	30

SEMESTRI II	LËNDA	ORË	ECTS
Edu 306 O	Shkathtësitë e integruara gjuhësore II	3+2	7
Edu 307 O	Teoria e mësimit	2+2	6
Edu 308 O	Analizë dhe interpretim i tekstit I	2+1	7
Edu 309 O	Shkathtësitë e mësimit akademik	2+1	5
	Mësim praktik (3 javë)	/	/
Edu 310 Z	Tendencat bashkëkohore në arsim	2+1	5
Edu 311 Z	Psikologji e adoleshencës	2+1	5
Gjithsej		18	30

Udhëzim Studenti duhet të zgjedhë një lëndë zgjedhore

VITI I DYTË

SEMESTRI III	LËNDA	ORË	ECTS
Edu 313 O	Metodologjia e përgjithshme e mësimdhënies	3+2	7
Edu 314 O	Shkathtësitë e integruara gjuhësore III	3+2	7
Edu 315 O	Morfologjia e gjuhës angleze	2+2	6
Edu 316 Z	Analizë dhe interpretim i tekstit II	2+1	5
Edu 317 Z	Arsimimi gjatë gjithë jetës	2+1	5
Edu 318 Z	Shkolla dhe komuniteti	2+1	5
Edu 319 Z	Psikologji edukimi	2+1	5
Gjithsej		20	30

Udhëzim Studenti duhet t'i zgjedhë dy lëndë zgjedhore

SEMESTRI IV	LËNDA	ORË	ECTS
Edu 320 O	Shkathtësitë e integruara gjuhësore IV	3+2	7
Edu 321 O	Gjuhë e huaj	2+2	7
Edu 322 O	Metodologji & mësim praktik nga gjuha angleze (6 javë)	2+2	6
Edu 323 Z	Fonologjia e gjuhës angleze	2+1	5
Edu 324 Z	Edukatë qytetare	2+1	5
Edu 325 Z	Edukimi special	2+1	5
Edu 326 Z	Vlerësimi dhe testet	2+1	5
Gjithsej		19	30
Udhëzim	Studenti duhet t'i zgjedhë dy lëndë zgjedhore		

VITI I TRETË

SEMESTRI V	LËNDA	ORË	ECTS
Edu 327 O	Qytetërimi i Britanisë së Madhe dhe i Amerikës Veriore	3+2	7
Edu 328 O	Metodika e gjuhës angleze	2+2	7
Edu 329 O	Psikologji edukimi	2+2	6
Edu 330 Z	Shkrim akademik	2+1	5
Edu 331 Z	Përkthimi I	2+1	5
Edu 332 Z	Kurs shtesë nga shkathtësitë gjuhësore	2+1	5
	Vështirësitë në të nxënë	2+1	5
Gjithsej		19	30

Udhëzim Studenti duhet t'i zgjedhë dy lëndë zgjedhore

SEMESTRI VI	LËNDA	ORË	ECTS
Edu 334 O	Sintaksa e gjuhës angleze	3+2	8
Edu 335 O	Metodologji & mësim praktik nga gjuha letrare angleze (5 javë)	2+1	5
Edu 336 O	Letërsi moderne amerikane	3+2	7
Edu 337 Z	Bazat e hulumtimit në arsim	2+1	5
Edu 338 Z	Psikolinguistika	2+1	5
Edu 339 Z	Përkthimi II	2+1	5
Edu 340 Z	Strategji moderne të mësimdhënies	2+1	5
Gjithsej		19	30

Udhëzim Studenti duhet t'i zgjedhë dy lëndë zgjedhore

VITI I KATËRT

SEMESTRI VII	LËNDA	ORË	ECTS
Edu 341 O	Kursi i avancuar i gjuhës angleze	3+2	8
Edu 342 O	Kurs nga letërsia moderne angleze	3+2	7
Edu 343 O	Të drejtat e fëmijëve dhe etika profesionale e mësimdhënësit	2+1	5
Edu 344 Z	Fragmente të letërsisë angleze	2+1	5
Edu 345 Z	Udhëheqja dhe menaxhimi në arsim	2+1	5

Edu 346 Z	Orientim profesional	2+1	5
Edu 347 Z	Zhvillimi dhe studimi i kurrikulit	2+1	5
Gjithsej		19	30

Udhëzim Studenti duhet t'i zgjedhë dy lëndë zgjedhore

SEMESTRI VIII	LËNDA	ORË	ECTS
Edu MP 348O	Mësimi praktik (8 javë)		14
Edu 349 O	Provimi përfundimtar		16
Gjithsej			30

5. PROGRAMI BIOLOGJI-KIMI

VITI I PARË
SEMESTRI I

STATUSI	LËNDA	ORË	ECTS
Edu 401 O	Zoologji e përgjithshme	3+2	7
Edu 402 O	Kimi e përgjithshme	3+2	7
Edu 403 O	Histori dhe filozofi e edukimit	2+1	5
Edu 404 O	Shkrim akademik me kulturë gjuhe	2+1	5
Edu 405 O	Matematika elementare	2+2	6
Gjithsej		20	30

SEMESTRI II	**LËNDA**	**ORË**	**ECTS**
Edu 406 O	Kimi inorganike	3+2	7
Edu 407 O	Botanikë e përgjithshme	3+2	7
Edu 408 O	Teoria e mësimit	2+2	6
Edu 409 O	Kimi analitike I Puna praktike (3 javë)	2+1	5
Edu 410 Z	Bazat e programimit Me informatikë	2+1	5
Edu 411 Z	Mikrobiologji	2+1	5
Edu 412 Z	Tendencat bashkëkohore në arsim	2+1	5
Gjithsej		20	30

Udhëzim Studenti duhet t'i zgjedhë dy lëndë zgjedhore

VITI I DYTË

SEMESTRI III	LËNDA	ORË	ECTS
Edu 413 O	Biokimi me fiziologji të bimëve	3+2	7
Edu 414 O	Kimi organike I	3+2	8
Edu 415 O	Metodologji e përgjithshme e mësimdhënies	2+1	5
Edu 416 Z	Gjenetikë	2+1	5
Edu 417 Z	Kimi analitike II	2+1	5
Edu 418 Z	Shkathtësitë e mësimit akademik	2+1	5

Edu 419 Z	Arsimi gjatë gjithë jetës	2+1	5
Gjithsej		21	30

Udhëzim Studenti duhet t'i zgjedhë dy lëndë zgjedhore

SEMESTRI IV	LËNDA	ORË	ECTS
Edu 420 O	Kimi organike II	3+2	7
Edu 421 O	Biodiversiteti	3+2	8
Edu 422 O	Metodologji dhe puna praktike nga biologjia (6 javë)	2+1	5
Edu 423 Z	Kursi i fizikës së përgjithshme	2+1	5
Edu 424 Z	Evolucion organik	2+1	5
Edu 425 Z	Psikologji e adoleshencës	2+1	5
Edu 426 Z	Shkolla dhe komuniteti	2+1	5
Gjithsej		19	30

Udhëzim Studenti duhet t'i zgjedhë dy lëndë zgjedhore

SEMESTRI V	**LËNDA**	**ORË**	**ECTS**
Edu 427 O	Kimi fizike I	2+2	8
Edu 428 O	Psikologji e përgjithshme	2+2	6
Edu 429 O	Gjuhë angleze I	2+2	6
Edu 430 Z	Kimi ushqimore	2+1	5
Edu 431 Z	Fiziologjia e shtazëve	2+1	5
Edu 432 Z	Vështirësitë në të nxënë	2+1	5
Edu 433 Z	Strategji të reja të mësimdhënies	2+1	5
Gjithsej		18	30

Udhëzim Studenti duhet t'i zgjedhë dy lëndë zgjedhore

SEMESTRI VI	**LËNDA**	**ORË**	**ECTS**
Edu 434 O	Bazat e ekologjisë	3+2	8
Edu 435 O	Edukimi special	2+1	5
Edu 436 O	Metodologji & puna praktike nga kimia (5 javë)	2+1	5
Edu 437 Z	Kimi fizike II	2+2	6
Edu 438 Z	Bimët mjekuese	2+2	6
Edu 439 Z	Psikologji e edukimit	2+2	6
Edu 440 Z	Gjuhë angleze II	2+2	6
Gjithsej		19	30

Udhëzim Studenti duhet t'i zgjedhë dy lëndë zgjedhore

VITI I KATËRT

SEMESTRI VII	**LËNDA**	**ORË**	**ECTS**
Edu 441 O	Biologjia e njeriut me Antropologji	3+2	8
Edu 442 O	Biokimi	3+2	7
Edu 443 O	Të drejtat e fëmijëve dhe etika profesionale e mësimdhënies	3+2	5
Edu 444 Z	Udhëheqja dhe menaxhimi në arsim	2+1	5
Edu 445 Z	Kimia strukturale	2+1	5
Edu 446 Z	Ndotja dhe mbrojta e mjedisit jetësor	2+1	5
Edu 447 Z	Edukatë qytetare	2+1	5
Gjithsej		19	30

Udhëzim Studenti duhet t'i zgjedhë dy lëndë zgjedhore

SEMESTRI VIII	**LËNDA**	**ORË**	**ECTS**
Edu MP 448 O	Mësimi praktik (8 javë)		14
Edu 449 O	Provimi përfundimtar		16
Gjithsej			30

6. PROGRAMI FIZIKË - KIMI

VITI I PARË

SEMESTRI I

STATUSI	LËNDA	ORË	ECTS
Edu 501 O	Lëvizja e trupave dhe energjia	3+2	7
Edu 502 O	Kimi e përgjithshme	3+2	7
Edu 503 O	Matematikë i	2+2	6
Edu 504 O	Histori dhe filozofi e edukimit	2+1	5
Edu 505 O	Shkrim akademik dhe kulturë gjuhe	2+1	5
Gjithsej		20	30

SEMESTRI II	**LËNDA**	**ORË**	**ECTS**
Edu 506 O	Kimi inorganike	3+2	7
Edu 507 O	Lëvizjet periodike dhe termodinamika	3+2	7
Edu 508 O	Matematikë II	2+2	5
Edu 509 O	Teoria e mësimit	2+2	6
	Puna praktike (3 javë)	/	/
Edu 510 Z	Bazat e programimit me informatikë	2+1	5
Edu 511 Z	Tendencat bashkëkohore në arsim	2+1	5
Edu 512 Z	Edukatë qytetare	2+1	5
Gjithsej		21	30

Udhëzim Studenti duhet të zgjedhë një lëndë zgjedhore

VITI I DYTË

SEMESTRI III	LËNDA	ORË	ECTS
Edu 513 O	Ngarkesat elektrike dhe rrymat	3+2	8
Edu 514 O	Kimi organike I	3+2	7
Edu 515 O	Metodologjia e përgjithshme e mësimdhënies	2+1	5
Edu 516 Z	Kimi analitike	2+1	5
Edu 517 Z	Lëvizjet valore në mjedise të vazhduara	2+1	5
Edu 518 Z	Arsimimi gjatë gjithë jetës	2+1	5
Edu 519 Z	Shkathtësitë e mësimit akademik	2+1	5
Gjithsej		19	30

Udhëzim Studenti duhet t'i zgjedhë dy lëndë zgjedhore

SEMESTRI IV	**LËNDA**	**ORË**	**ECTS**
Edu 520 O	Kimi organike II	3+2	8
Edu 521 O	Elektromagnetizmi dhe optika	3+2	7
Edu 522 O	Metodologji & puna praktike nga fizika (6 javë)	2+1	5
Edu 523 Z	Kimi ushqimore	2+1	5
Edu 524 Z	Mekanika klasike	2+1	5
Edu 525 Z	Psikologji e adoleshencës	2+1	5
Edu 526 Z	Shkolla dhe komuniteti	2+1	5
Gjithsej		19	30

Udhëzim Studenti duhet t'i zgjedhë dy lëndë zgjedhore

VITI I TRETË

SEMESTRI V	**LËNDA**	**ORË**	**ECTS**
Edu 527 O	Kimi fizike I	3+2	8
Edu 528 O	Psikologji e përgjithshme	2+2	6
Edu 529 O	Gjuhë angleze I	2+2	6
Edu 530 Z	Fizika statistike	2+1	5
Edu 531 Z	Bazat e elektronikës	2+1	5
Edu 532 Z	Vështirësitë në të nxënë	2+1	5
Edu 533 Z	Strategji të reja të mësimdhënies	2+1	5
Gjithsej		19	30

Udhëzim Studenti duhet t'i zgjedhë dy lëndë zgjedhore

SEMESTRI VI	LËNDA	ORË	ECTS
Edu 534 O	Hyrje në fizikën bashkëkohore	3+2	8
Edu 535 O	Gjuhë angleze II	2+2	5
Edu 536 O	Metodologji & puna praktike nga kimia (5 javë)	2+1	5
Edu 537 Z	Metodat fiziko-kimike për mbrojtjen e ambientit	2+2	6
Edu 538 Z	Kimi fizike II	2+2	6
Edu 539 Z	Psikologji e edukimit	2+2	6

Edu 540 Z	Edukim special	2+2	6
Gjithsej		20	30

Udhëzim Studenti duhet t'i zgjedhë dy lëndë zgjedhore

VITI I KATËRT

SEMESTRI VII	**LËNDA**	**ORË**	**ECTS**
Edu 541 O	Biokimi	2+2	7
Edu 542 O	Hyrje në fizikën e trupit të ngurtë	2+2	6
Edu 543 O	Të drejtat e fëmijëve dhe etika profesionale e mësimdhënësit	2+1	4
Edu 544 Z	Astrofizikë me kozmologji	2+1	4
Edu 545 Z	Kimia strukturale	2+2	6
Edu 546 Z	Udhëheqja dhe menaxhimi në arsim	2+2	6
Edu 547 Z	Vlerësimi dhe testet	2+1	4
Gjithsej		17/19	30

Udhëzim Studenti duhet t'i zgjedhë dy lëndë zgjedhore

SEMESTRI VIII	LËNDA	ORË	ECTS
Edu MP 548 O	Mësimi praktik (8 javë)		14
Edu 549 O	Provimi përfundimtar		16
Gjithsej			30

7. PROGRAMI MATEMATIKË - INFORMATIKË

VITI I PARË

SEMESTRI I

STATUSI	LËNDA	ORË	ECTS
Edu 601 O	Logjika mate. dhe teoria e bashkësive	3+2	8
Edu 602 O	Hyrje në informatikë	3+2	6
Edu 603 O	Matematikë elementare I	2+2	6
Edu 604 O	Histori dhe filozofi e edukimit	2+1	5
Edu 605 O	Shkrim akademik me kulturë gjuhe	2+1	5
Gjithsej		20	30

SEMESTRI II	LËNDA	ORË	ECTS
Edu 606 O	Analizë matematike I	3+2	8
Edu 607 O	Programet aplikative	3+2	6
Edu 608 O	Teori e mësimit	2+2	6
Edu 609 O	Shkathtësitë e mësimit akademik	2+1	5
	Puna praktike (3 javë)	/	/
Edu 610 Z	Matematikë elementare II	2+1	5
Edu 611 Z	Hyrje në sistemet operative	2+1	5
Edu 612 Z	Tendencat bashkëkohore në arsim	2+1	5
Gjithsej		19	30

Udhëzim Studenti duhet të zgjedhë një lëndë zgjedhore

VITI I DYTË

SEMESTRI III	**LËNDA**	**ORË**	**ECTS**
Edu 613 O	Gjeometri elementare i	3+2	8
Edu 614 O	Analizë matematike ii	3+2	7
Edu 615 O	Metodologjia e përgjithshme e mësimdhënies	2+1	5
Edu 616 Z	Arsimi gjatë gjithë jetës	2+1	5
Edu 617 Z	Arkitektura kompjuterike	2+1	5
Edu 628 Z	Teoria e polinomeve	2+1	5
Edu 619 Z	Strukturat algjebrike	2+1	5
Gjithsej		19	30

Udhëzim Studenti duhet t'i zgjedhë dy lëndë zgjedhore

SEMESTRI IV	**LËNDA**	**ORË**	**ECTS**
Edu 620 O	Gjeometri elementare II	3+2	8
Edu 621 O	Psikologji e përgjithshme	2+2	7
Edu 622 O	Metodologjia dhe puna praktike nga matematika (6 javë)	2+1	5
Edu 623 Z	Analizë matematike III	2+1	5
Edu 624 Z	Fizika e përgjithshme	2+1	5
Edu 625 Z	Psikologjia kognitive	2+1	5
Edu 626 Z	Shkolla dhe komuniteti	2+1	5
Gjithsej		18	30

Udhëzim Studenti duhet t'i zgjedhë dy lëndë zgjedhore

VITI I TRETË

SEMESTRI V	LËNDA	ORË	ECTS
Edu 627 O	Algjebra lineare me gjeometri analitike	3+2	8
Edu 628 O	Algoritmet dhe programimi	3+2	7
Edu 629 O	Gjuha angleze I	2+1	5
Edu 630 Z	Programimi i orientuar në objekte	2+1	5
Edu 631 Z	Gjeometri deskriptive	2+1	5
Edu 632 Z	Psikologji edukimi	2+1	5
Edu 633 Z	Strategji të reja të mësimdhënies	2+1	5
Gjithsej		19	30

Udhëzim Studenti duhet t'i zgjedhë dy lëndë zgjedhore

SEMESTRI VI	LËNDA	ORË	ECTS
Edu 634 O	Statistika dhe probabiliteti	3+2	9
Edu 635 O	Edukimi special	2+2	6
Edu 636 O	Metodologjia dhe puna prak. nga infor. (5 javë)	2+1	5
Edu 637 Z	Siguria e të dhënave	2+1	5

Edu 638 Z	Kombinatorika	2+1	5
Edu 639 Z	Vështirësitë në të nxënë	2+1	5
Edu 640 Z	Gjuha angleze II	2+1	5
Gjithsej		18	30

Udhëzim Studenti duhet t'i zgjedhë dy lëndë zgjedhore

VITI I KATËRT

SEMESTRI VII	LËNDA	ORË	ECTS
Edu 641 O	Bazat e të dhënave	3+2	8
Edu 642 O	Të drejtat e fëmijëve dhe etika profesionale	2+1	5
Edu 643 O	Programimi në rrjeta dhe www	3+2	7
Edu 644 Z	Ekuacione diferenciale të zakonshme	2+1	5
Edu 645 Z	Rrjetat kompjuterike	2+1	5
Edu 646 Z	Udhëheqja dhe menaxhimi në arsim	2+1	5
Edu 647 Z	Edukatë qytetare	2+1	5
Gjithsej		19	30

Udhëzim Studenti duhet t'i zgjedhë dy lëndë zgjedhore

SEMESTRI VIII	LËNDA	ORË	ECTS
Edu MP 648 O	Mësimi praktik (8 javë)		14
Edu 649 O	Provimi përfundimtar		16
Gjithsej			30

8. PROGRAMI TEKNOLOGJI - INFORMATIKË
VITI I PARË
SEMESTRI I

STATUSI	LËNDA	ORË	ECTS
Edu 701 O	Hyrje në teknologji	3+2	7
Edu 702 O	Matematikë elementare I	3+2	7
Edu 703 O	Hyrje në informatikë	2+2	6
Edu 704 O	Histori dhe filozofi e edukimit	2+1	5
Edu 705 O	Shkrim akademik me kulturë gjuhe	2+1	5
Gjithsej		20	30

SEMESTRI II	**LËNDA**	**ORË**	**ECTS**
Edu 706 O	Teknologjia e materialeve I	3+2	7
Edu 707 O	Programet aplikative	3+2	7
Edu 708 O	Teori e mësimit	2+2	6
Edu 709 O	Shkathtësitë e mësimit akademik	2+1	5
	Puna praktike (3 javë)		
Edu 710 Z	Ekonomi shtëpiake I	2+1	5
Edu 711 Z	Hyrje në sistemet operative	2+1	5
Edu 712 Z	Tendencat bashkëkohore në arsim	2+1	5
Edu 713 Z	Kulturë banimi	2+1	5

Gjithsej		20	30

Udhëzim Studenti duhet të zgjedhë një lëndë zgjedhore

VITI I DYTË

SEMESTRI III	LËNDA	ORË	ECTS
Edu 714 O	Teknologjia e materialeve II	3+2	8
Edu 715 O	Vizatim teknik	3+2	7
Edu 716 O	Metodologjia e përgjithshme e mësimdhënies	2+1	5
Edu 717 Z	Arsimi gjatë gjithë jetës	2+1	5
Edu 718 Z	Arkitektura kompjuterike	2+1	5
Edu 719 Z	Prodhimi dhe transformimi i energjisë elektrike	2+1	5
Edu 720 Z	Teknologjia e ushqimit	2+1	5
Gjithsej		19	30

Udhëzim Studenti duhet t'i zgjedhë dy lëndë zgjedhore

SEMESTRI IV	LËNDA	ORË	ECTS
Edu 721 O	Materiale ndërtimore	3+2	9
Edu 722 O	Psikologji e përgjithshme	2+1	6
Edu 723 O	Metodologjia & puna praktike nga teknologjike (6 javë)	2+1	5
Edu 724 Z	Matematika për kompjuter	2+1	5
Edu 725 Z	Fizika e përgjithshme	2+1	5
Edu 726 Z	Psikologji e adoleshencës	2+1	5
Edu 727 Z	Shkolla dhe komuniteti	2+1	5
Gjithsej		17	30

Udhëzim Studenti duhet t'i zgjedhë dy lëndë zgjedhore

VITI I TRETË

SEMESTRI V	**LËNDA**	**ORË**	**ECTS**
Edu 728 O	Konstruksionet dhe dizajnimi	3+2	7
Edu 729 O	Algoritmet dhe programimi	3+2	8
Edu 730 O	Gjuhë angleze I	2+1	5
Edu 731 Z	Instalimet elektrike	2+1	5
Edu 732 Z	Programimi i orientuar në objekte	2+1	5
Edu 733 Z	Psikologji edukimi	2+1	5
Edu 734 Z	Strategji të reja të mësimdhënies	2+1	5
Gjithsej		19	30

Udhëzim Studenti duhet t'i zgjedhë dy lëndë zgjedhore

SEMESTRI VI	**LËNDA**	**ORË**	**ECTS**
Edu 735 O	Makinat hidraulike dhe termike	3+2	8
Edu 736 O	Bazat e të dhënave	3+2	7
Edu 737 O	Puna praktike nga informatika (5 javë)	2+1	5

Edu 738 Z	Siguria e të dhënave	2+1	5
Edu 739 Z	Menaxhimi financiar	2+1	5
Edu 740 Z	Gjuha angleze II	2+1	5
Edu 741 Z	Vështirësitë në të nxënë	2+1	5
Gjithsej		19	30

Studenti duhet t'i zgjedhë dy lëndë zgjedhore

VITI I KATËRT

SEMESTRI VII	LËNDA	ORË	ECTS
Edu 742 O	Bazat e elektronikës	3+2	7
Edu 743 O	Të drejtat e fëmijëve dhe etika profesionale e mësimdhënësit	2+1	5
Edu 744 O	Programimi në rrjeta dhe www	3+2	8
Edu 745 Z	Hidroinstalimet	2+1	5
Edu 746 Z	Rrjetat kompjuterike	2+1	5
Edu 747 Z	Udhëheqja dhe qeverisja në arsim	2+1	5
Edu 748 Z	Edukatë qytetare	2+1	5
Gjithsej		19	30

Udhëzim Studenti duhet t'i zgjedhë dy lëndë zgjedhore

SEMESTRI VIII	LËNDA	ORË	ECTS
Edu MP 749 O	Mësimi praktik (8 javë)		14
Edu 750 O	Provimi përfundimtar		16
Gjithsej			30

9. PROGRAMI HISTORI – EDUKATË QYTETARE

VITI I PARË

SEMESTRI I	LËNDA	ORË	ECTS
Edu 801 O	Histori e antikës	3+2	7
Edu 802 O	Barazia gjinore	3+2	7
Edu 803 O	Bazat e sociologjisë	2+1	6
Edu 804 O	Histori dhe filozofi e edukimit	2+1	5
Edu 805 O	Shkrim akademik me kulturë gjuhe	2+1	5
Gjithsej		19	30

SEMESTRI II	**LËNDA**	**ORË**	**ECTS**
Edu 806 O	Historia e ilirëve	3+2	7
Edu 807 O	Organizimi shoqëror dhe institucional	2+2	7
Edu 808 O	Teori e mësimit	2+2	6
Edu 809 O	Shkathtësitë e mësimit akademik	2+1	5
	Puna praktike	/	/
Edu 810 Z	Mbrojtja e ambientit	2+1	5

Edu 811 Z	Historia e religjionit	2+1	5
Edu 812 Z	Tendencat bashkëkohore në arsim	2+1	5
Gjithsej		19	30

Udhëzim Studenti duhet t'i zgjedhë dy lëndë zgjedhore

VITI I DYTË

SEMESTRI III	LËNDA	ORË	ECTS
Edu 813 O	Historia e mesjetës botërore	3+2	8
Edu 814 O	Ligji dhe qeverisja vendore	3+2	7
Edu 815 O	Metodologjia e përgjithshme e mësimdhënies	2+1	5
Edu 816 Z	Arsimi gjatë gjithë jetës	2+1	5
Edu 817 Z	Historia e mesjetës botërore	2+1	5
Edu 818 Z	Gjeografia historike	2+1	5
Edu 819 Z	Bazat e informatikës	2+1	5
Gjithsej		19	30

Udhëzim Studenti duhet t'i zgjedhë dy lëndë zgjedhore

SEMESTRI IV	LËNDA	ORË	ECTS
Edu 820 O	Shqiptarët dhe Evropa Juglindore në mesjetë	3+2	8
Edu 821 O	Psikologji e përgjithshme	2+1	5
Edu 822 O	Metodologjia & puna praktike nga historia	2+1	5
Edu 823 Z	Zhvillimi ekonomik dhe tekniko-shkencor	2+2	6
Edu 824 Z	Historia e kulturës së popujve të Evropës Juglindore	2+2	6
Edu 825 Z	Psikologji e adoleshencës	2+2	6
Edu 826 Z	Shkolla dhe komuniteti	2+2	6
Gjithsej		19	30

Udhëzim Studenti duhet t'i zgjedhë dy lëndë zgjedhore

VITI I DYTË

SEMESTRI V	LËNDA	ORË	ECTS
Edu 827 O	Historia moderne botërore dhe gl.	3+2	7
Edu 828 O	Shqiptarët dhe Evropës Juglindore në shek XV-XIX	3+2	7
Edu 829 O	Gjuhë angleze I	2+2	6
Edu 830 Z	Mediet dhe komunikimi publik	2+1	5
Edu 831 Z	Teoritë dhe agjentet e socializmit në shkolla	2+1	5
Edu 832 Z	Strategji të reja të mësimdhënies	2+1	5
Edu 833 Z	Psikologji edukimi	2+1	5
Gjithsej		20	30

Udhëzim Studenti duhet t'i zgjedhë dy lëndë zgjedhore

VITI I TRETË

SEMESTRI VI	LËNDA	ORË	ECTS
Edu 834 O	Historia bashkëkohore botërore	3+2	9
Edu 835 O	Edukimi special	2+2	6

Edu 836 O	Metodologjia & puna praktika nga edukata qytetare (5 javë)	2+1	5
Edu 837 Z	Konfliktet shoqërore dhe zgjidhja e tyre	2+1	5
Edu 838 Z	Qytetërimi evropian	2+1	5
Edu 839 Z	Psikologji kognitive	2+1	5
Edu 840 Z	Vështirësitë në të nxënë	2+1	5
Gjithsej		18	30

Udhëzim Studenti duhet t'i zgjedhë dy lëndë zgjedhore

SEMESTRI VII	LËNDA	ORË	ECTS
Edu 841 O	Shqiptarët dhe Evropa Juglindore në shek. XX	3+2	8
Edu 842 O	Liritë dhe të drejtat e njeriut	2+2	5
Edu 843 O	Integrimet evropiane dhe globalizimi	3+2	7
Edu 844 Z	Komunikimi ndërkulturor	2+1	5
Edu 845 Z	Historia dhe identiteti	2+1	5
Edu 846 Z	Udhëheqja dhe qeverisja në arsim	2+1	5
Edu 847 Z	Orientimi profesional	2+1	5
Gjithsej		20	30

Udhëzim Studenti duhet t'i zgjedhë dy lëndë zgjedhore

VITI I KATËRT

SEMESTRI VIII	LËNDA	ORË	ECTS
Edu MP 848 O	Mësimi praktike (8 javë)		14
Edu 849 O	Provimi përfundimtar		16
Gjithsej			30

10. PROGRAMI GJEOGRAFI - EDUKATË QYTETARE
VITI I PARË
SEMESTRI I

STATUSI	LËNDA	ORË	ECTS
Edu 901 O	Sistemet fizike	3+2	7
Edu 902 O	Barazia gjinore	3+2	7
Edu 903 O	Bazat e sociologjisë	2+2	6
Edu 904 O	Histori dhe filozofi e edukimit	2+1	5
Edu 905 O	Kulturë e të shprehurit	2+1	5
Gjithsej		20	30

SEMESTRI II	**LËNDA**	**ORË**	**ECTS**
Edu 906 O	Gjeografi fizike	3+2	7
Edu 907 O	Organizimi shoqëror dhe institucional	2+2	7
Edu 908 O	Teori e mësimit	2+2	6
Edu 910 O	Shkathtësitë e mësimit akademik	2+1	5
	Puna praktike (3 javë)	/	/
Edu 911 Z	Mbrojtja e ambientit	2+1	5
Edu 912 Z	Resurset natyrore	2+1	5
Edu 913 Z	Tendencat bashkëkohore ne arsim	2+1	5

Gjithsej		19	30

Udhëzim Studenti duhet të zgjedhë një lëndë zgjedhore

VITI I DYTË

SEMESTRI III	**LËNDA**	**ORË**	**ECTS**
Edu 914 O	Sistemet humane	3+2	8
Edu 915 O	Ligji dhe qeverisja vendore	3+2	8
Edu 916 O	Metodologjia e përgjithshme e mësimdhënies	2+1	4
Edu 917 Z	Arsimimi gjatë gjithë jetës	2+1	5
Edu 918 Z	Qytetaria dhe qytetërimi	2+1	5
Edu 919 Z	Gjeologji e mjedisit	2+1	5
Edu 920 Z	Bazat e informatikës	2+1	5
Gjithsej		19	30

Udhëzim Studenti duhet t'i zgjedhë dy lëndë zgjedhore

SEMESTRI IV	LËNDA	ORË	ECTS
Edu 921 O	Gjeografi e popullsisë	3+2	9
Edu 922 O	Psikologji e përgjithshme	2+2	6
Edu 923 O	Metodologjia & puna praktike nga gjeo. (6 javë)	2+1	5
Edu 924 Z	Zhvillimi i qëndrueshëm	2+1	5
Edu 925 Z	Bazat e hartografisë me GIS	2+1	5
Edu 926 Z	Psikologji e adoleshencës	2+1	5
Edu 927 Z	Shkolla dhe komuniteti	2+1	5
Gjithsej		18	30

Udhëzim Studenti duhet t'i zgjedhë dy lëndë zgjedhore

VITI I TRETË

SEMESTRI V	LËNDA	ORË	ECTS
Edu 928 O	Gjeografi e vendbanimeve	3+2	7
Edu 929 O	Gjeografi ekonomike	3+2	7
Edu 930 O	Gjuhë angleze I	2+2	6
Edu 931 Z	Mediet dhe komunikimi publik	2+1	5
Edu 932 Z	Teoritë dhe agjentet e socializmit në shkolla	2+1	5
Edu 933 Z	Strategji të reja të mësimdhënies	2+1	5
Edu 934 Z	Psikologji edukimi	2+1	5
Gjithsej		20	30

Udhëzim Studenti duhet t’i zgjedhë dy lëndë zgjedhore

SEMESTRI VI	LËNDA	ORË	ECTS
Edu 935 O	Gjeografi regjionale	3+2	9
Edu 936 O	Edukimi special	2+2	6

Edu 937 O	Puna praktike nga ed. qytetare (5 javë)	2+1	5
Edu 938 Z	Edukimi special konf. shoqëro. dhe zgji. e tyre	2+1	5
Edu 939 Z	Turizmi	2+1	5
Edu 940 Z	Psikologji kognitive	2+1	5
Edu 941 Z	Vështirësitë në të nxënë	2+1	5
Gjithsej		18	30

Udhëzim Studenti duhet t'i zgjedhë dy lëndë zgjedhore

VITI I KATËRT

SEMESTRI VII	LËNDA	ORË	ECTS
Edu 942 O	Gjeografia e Kosovës	3+2	8
Edu 943 O	Liritë dhe të drejtat e njeriut	2+2	5
Edu 944 O	Integrimet evropiane dhe globalizimi	3+2	7
Edu 945 Z	Gjeografi e Ballkanit	2+1	5
Edu 946 Z	Historia dhe identiteti	2+1	5
Edu 947 Z	Udhëheqja dhe qeverisja në arsim	2+1	5
Edu 948 Z	Orientimi profesional	2+1	5
Gjithsej		20	30

Udhëzim Studenti duhet t'i zgjedhë dy lëndë zgjedhore

SEMESTRI VIII		**ORË**	**ECTS**
Edu MP 949 O	Puna praktike (8 javë)		14
Edu 950 O	Provimi përfundimtar		16
Gjithsej			30

PERSONELI AKADEMIK NË MARRËDHËNIE TË RREGULLT PUNE

Profesorë të rregullt:

1. Dr. Zahadin Shemsidini, Lëvizja e trupave dhe energjia, sem. I, 3+2, sem. I, 3+2, Fizika e materialeve I, sem. V, 2+2, Lëvizjet periodike dhe termodinamike, sem. II, 3+2, sem. II, 3+2, Fizika e materialeve II, sem. VI, 2+0, Bazat e shkencave natyrore me metodologji, sem. VI, 4+0, Bazat e shkencave natyrore, sem. VI, 3+0.
2. Dr. Hamdi Ajazaj, Bazat e fizikës III, sem. III, 3+1, sem. III, 3+1, Hyrje në fizikën bashkëkohore II, sem. VII, 3+1, sem. VII, 3+1, Bazat e fizikës IV, sem. IV, 3+1, sem. IV, 3+1, Hyrje në fizikën bashkëkohore I, sem. VI, 3+1, sem. VI, 3+1.
3. Dr. Abdullah Zymberi, Gjuhë amtare (si të flasim dhe të shkruajmë drejt), sem. I, 2+1, Kulturë e gjuhës standarde I e II, sem. I, 2+1, sem. II, 2+1, Gjuhë amtare (organizimi i tekstit), sem. III, 2+1, Gjuhë amtare I, sem. III, 2+1, Metodologji e gjuhës amtare, sem. VII, 2+1, Histori e gjuhës shqipe, sem. VII, 2+1, Kulturë e gjuhës standarde II, sem. II, 2+1, Gjuhë amtare (struktura e fjalës), sem. II, 2+2, Morfologji e gjuhës shqipe, sem. II, 2+2, Gjuhë amtare (stilistika gjuhësore), sem. IV, 2+2, Shkrim akademik, sem. IV, 2+1, sem. IV, 2+1.
4. Dr. Sadik Rashiti, Histori dhe filozofi e edukimit, sem. I, 2+0, Bazat e sociologjisë, sem. I, 2+2, sem. I, 2+2, sem. I, 2+2, sem. I, 2+2, Shkathtësitë e mësimit akademik, sem. II, 2+1, sem. II, 2+1, sem. II, 2+1, sem. II, 2+1.
5. Dr. Besnik Hoxha, Kimi analitike II, sem. III, 2+1, sem. III, 2+1, Kimi fizike I, sem. V, 2+1, sem. V, 2+1, sem. V, 2+1, Kimi analitike I, sem. II, 2+1, sem. II, 2+1, Kimi fizike II, sem. VI, 3+1, sem. VI, 3+1, sem. VI, 3+1, sem. VI, 3+0.

Profesorë të asocuar:

1. Dr. Faik Shkodra, Histori e letërsisë kombëtare, sem. III, 2+1, Metodologji e gjuhës amtare, sem. VII, 3+0, Letërsi popullore, sem. VII, 2+0, Shkrim akademik, sem. IV, 2+1, Letërsi për fëmijë, sem. VI, 2+1, sem. VI, 2+1.
2. Dr. Sutki Dafota, Hyrje në teknologji, sem. I, 3+2, Teknologji e materialeve II, sem. III, 3+0, Praktikum i kimisë fizike, sem. V, 2+1, Kimi fizike I, sem. V, 2+1, Biopolimeret, sem. VII, 2+1, Teknologji e materialeve I, sem. II, 4+0, Metodologjia&puna praktike, sem. IV, 3+0, Kimi fizike II, sem. VI, 2+1.
3. Dr. Hasan Mujaj, Shkrim akademik, sem. I, 2+1, sem. IV, 2+1, Sintaksa e togfjalëshit dhe e fjalisë, sem. III, 2+1, Sociolinguistikë, sem. III, 2+1, Stilistika gjuhësore, sem. V, 2+2, Leksikologji e gjuhës shqipe, sem. VII, 2+2, sem. VII, 3+1, sem. II, 2+1, Sintaksa e periudhës, sem. IV, 2+1, Dialektologjia shqiptare, sem. IV, 2+1, Stilistikë me pragmatikë, sem. VI, 2+1.
4. Dr. Adem Hajdaraj, Kulturë e gjuhës standarde I, sem. I, 2+2, Sintaksa e togfjalëshit, sem. III, 2+2, Stilistika gjuhësore, sem. V, 2+2, sem. V, 2+2, Histori e gjuhës shqipe, sem. VII, 2+1, sem. VII, 2+1, Kulturë e gjuhës standarde II, sem. II, 3+2, sem. II, 3+2, Sintaksa e periudhës, sem. IV, 2+1, Gjuhë amtare, sem. IV, 2+1, sem. IV, 2+1.
5. Dr. Bahtijar Kryeziu, Gjuhë amtare (si të flasim dhe të shkruajmë drejt), sem I, 3+2, sem. I, 3+2, Gjuhë amtare (organizimi i tekstit), sem. III, 2+1, Metodologji e gjuhës amtare, sem. VII, 3+0, Gjuha amtare (struktura e fjalës), sem. II, 3+2, Gjuhë amtare (stilistika gjuhësore), sem. IV, 2+1, sem. IV, 3+1.

Profesorë asistentë:

1. Dr. Mejdi Elezi, Histori e antikitetit, sem. I, 3+2, sem. I, 3+2, Histori e ilirëve, sem. II, 3+2, sem. II, 3+2.
2. Dr. Eda Vula, Matematikë elementare I, sem. I, 3+2, sem. I, 3+2, Matematikë I, sem. III, 2+1, Lojërat matematikore me MNJNM I, sem. V, 2+1, Matematikë elementare II,

sem. II, 3+2, sem. II, 3+2, Matematikë II, sem. IV, 2+1, Metodologji e NJNM II, sem. VI, 2+1, sem. VI, 2+1.

3. Dr. Zenun Gjocaj, Gjuhë amtare I, sem. I, 3+2, sem. III, 2+1, sem. III, 2+1, Gjuhë amtare, sem. III, 2+1, sem. III, 2+1, Gjuhë amtare (stilistika gjuhësore), sem. IV, 3+1, Gjuhë amtare II, sem. II, 3+2, sem. IV, 2+1, Metodologjia dhe puna praktike, sem. VI, 3+0.
4. Dr. Sabahajdin Cena, Teoria e letërsisë sem. I, 3+2, sem. IV, 3+0, Letërsi popullore, sem. I, 2+1, sem. I, 3+0, sem. VII, 2+0, Letërsi e vjetër shqipe, sem. III, 2+1, sem. II, 2+2, Histori e letërsisë kombëtare, sem. III, 3+0, Letërsi për fëmijë dhe të rinj, sem. IV, 3+0, Letërsi kombëtare për fëmijë dhe të rinj, sem. VI, 3+1, Metodologjia dhe puna praktike, sem. VI, 3+0, Letërsi për fëmijë, sem. VI, 3+1, Letërsi krahasimtare, sem. VI, 2+0.
5. Dr. Bahtije Gëbeshi, Barazia gjinore, sem. I, 3+2, sem. I, 3+2, sem. I, 3+2, sem. I, 3+2, Studimet gjinore, sem. III, 2+2, sem. III, 2+2, Shqiptarët në Perandorinë e Bizantit, sem. III, 2+1, Metodologjia&puna praktike nga historia, sem. IV, 3+0, Kombet dhe marrëdhëniet ndëretnike, sem. VI, 2+1, Historia e Rilindjes Kombëtare Shqiptare, sem. VI, 3+1.
6. Dr. Hilmi Hasimja, Kimia e përgjithshme, sem. I, 3+2, sem. I, 3+2, sem. I, 3+2, sem. I, 3+2, Kimi inorganike, sem. II, 2+2, sem. II, 2+2, sem. II, 3+2, Kimi ushqimore, sem. IV, 3+0, Metodologjia dhe puna praktike nga kimia, sem. VI, 3+0.
7. Dr. Zeqir Shaqiri, Bazat e shkencave natyrore, sem. V, 4+0, sem. V, 3+0, sem. V, 4+0, sem. V, 3+0, Bazat e shkencave natyrore me metodologji, sem. VI, 4+0, sem. VI, 3+0, sem. VI, 3+0, sem. VI, 4+0.
8. Dr. Begzad Baliu, Gjuhë amtare I, sem. I, 3+2, sem. III, 2+1, Shkrim akademik dhe kulturë gjuhe, sem. I, 2+1, sem. I, 2+1, sem. II, 2+1, Hulumtim shkencor, sem. VII, 3+0, Gjuhë amtare II, sem. II, 3+2, Shkrim akademik, sem. IV, 2+1, sem. IV, 2+1, sem. IV, 2+1.
9. Dr. Sabri Rexha, Shqiptarët në Evropën Juglindore (shek. XV-XIX), sem. V, 2+1, sem. V, 2+1, Historia bashkëkohore e Evropës Juglindore, sem. VII, 2+1, sem. VII, 2+1, Kosova dhe integrimet evropiane, sem. VII, 2+2, Organizimi shoqëror dhe institucional, sem. II, 2+2, Historia moderne dhe globalizmi, sem. IV, 2+2, Metodologjia&puna praktike nga historia, sem. IV, 3+0, sem. VI, 3+0.
10. Dr. Rifat Ismaili, Teori e letërsisë, sem. I, 3+2, sem. I, 3+2, Letërsi e Rilindjes (realizëm), sem. V, 3+1, sem. V, 3+1, Letërsi e sotme shqiptare II, sem. VII, 2+1, sem. VII, 2+1, Letërsi krahasimtare, sem. VI, 2+1, Letërsi e Rilindjes (romantizëm), sem. IV, 3+1, sem. IV, 3+1, Letërsi e sotme shqiptare I, sem. VI, 2+1, sem. VI, 2+1.
11. Dr. Afërdita Kumnova-Mulla, Histori dhe filozofi e edukimit, sem. I, 2+1, sem. I, 2+1, Edukimi parashkollor, sem. III, 3+1, Loja dhe lodrat, sem. VII, 2+1, Administrimi i kopshtit, sem. VII, 2+1, Edukimi parashkollor, sem. IV, 2+0, sem. IV, 2+0, Shkathtësitë e mësimit akademik, sem. II, 2+1, sem. II, 2+1, sem. II, 2+1, sem. II, 2+1.
12. Dr. Vaxhid Nuredini, Teknologjia e mësimit parashkollor, sem. III, 2+1, sem. III, 2+1, Teoria e mësimit, sem. V, 2+1, sem. V, 2+1, sem. V, 2+1, sem. II, 2+1, sem. II, 2+2, sem. IV, 2+1, sem. IV, 2+1, Testet e vlerësimit, sem. VII, Strategjitë moderne të mësimit, sem. IV, 2+1, sem. IV, 2+1.
13. Dr. Nysret Taraku, Zoologji e përgjithshme, sem. I, 3+2, Fiziologji e bimëve, sem. V, 2+2, Ekologji e përgjithshme, sem. VII, 2+2, Mikrobiologji e përgjithshme, sem. IV, 2+1, Evolucioni organik, sem. VI, 2+0.
14. Dr. Zeqir Veseli, Biodiversiteti I, sem. III, 2+1, sem. III, 2+1, Ekologji e përgjithshme, sem. VII, 2+2, Botanikë e përgjithshme, sem. II, 3+2.

15. Dr. Xhafer Ismaili, Histori dhe filozofi e edukimit, sem. I, 2+1, sem. I, 2+1, sem. I, 2+1, sem. I, 2+1, Proceset psikike dhe personaliteti, sem. III, 3+0, sem. III, 2+1, sem. III, 3+0, Zhvillimi i fëmijës, sem. VI, 3+0, sem. VI, 3+0.
16. Dr. Sabri Tahiri, Matematikë elementare I, sem. I, 3+2, Matematikë I, sem. III, 2+1, Matematikë elementare II, sem. II, 3+2, Matematikë II, sem. IV, 2+1, Metodologji e njohjes me nocionet matematike, sem. VI, 2+1.
17. Dr. Kastriot Buza, Hyrje në informatikë, sem. I, 2+2, sem. I, 2+2, Programimi dhe algoritmet, sem. III, 3+1, Bazat e të dhënave, sem. V, 2+2, sem. V, 2+2, sem. V, 2+2, Bazat e punës me kompjuter, sem. II, 3+2, Programet aplikative, sem. II, 3+2, sem. II, 3+2, Makinat hidroteknike dhe termike, sem. VI, 2+2.
18. Dr. Qazim Bajra, Bazat e shkencave natyrore, sem. V, 2+2, Sistemet fizike, sem. I, 3+2, Gjeografi fizike, sem. II, 3+2, Mbrojtja e ambientit, sem. II, 2+1, Popullsia dhe zhvillimi ekonomik, sem. IV, 2+1, Bazat e shkencave natyrore me metodologji, sem. VI, 2+2.
19. Dr. Besnik Spahiu, Proceset psikike dhe personaliteti, sem. III, 3+0, Zhvillimi i fëmijës, sem. IV, 3+0.
20. Mr. Sabri Tahiri, Matematikë elementare I, sem. I, 3+2, Matematikë I, sem. III, 2+1, Matematikë elementare II, sem. II, 3+2, Matematikë II, sem. IV, 2+1, Metodologji e njohjes së nocioneve matematike, sem. VI, 2+1.

Profesorë të SHL-së

1. Mr. Lutfi Arifi, Teknologjia e materialeve II, sem. III, 3+0, Makinat hidraulike dhe termike, sem. VI, 4+0.
2. Mr. Xhevdet Ibrahimi, Metodologji e përgjithshme e mësimdhënies, sem. III, 3+0, Bazat e fizikës III, sem. III, 2+0, Metodologji dhe puna praktike nga fizika, sem. IV, 3+0, Praktikum i fizikës IV, sem. IV, 2+0.
3. Arife Kurti, Teknologji e materialeve I, sem. II, 4+0, Vizatim teknik, sem. II, 3+0, Materiale ndërtimore, sem. IV, 4+0.
4. Abdurrahman Turbetari, Elektronika, sem. VI, 2+1, Metodologjia dhe puna praktike, sem. IV, 3+0.
5. Shazane Damoni, Kimi organike I, sem. III, 3+1, Praktikum i Kimisë së përgjithshme, sem. I, 3+0, sem. I, 3+0, Kimi organike II, sem. IV, 2+2.
6. Ismailhaki Kuriu, Gjeometria elementare I, sem. III, 2+1, Gjeometria elementare II, sem. IV, 2+1.
7. Mr. Shukri Klinaku, Praktikum nga bazat e fizikës I, sem. I, 0+2, Fizika e materialeve I, sem. V, 2+2, Praktikum nga bazat e fizikës II, sem. II, 0+2.
8. Mr. Skënder Syla, Të drejtat e fëmijëve dhe etika profesionale, sem. VII, 2+1, sem. VII, 2+1, Metodologjia dhe puna praktike nga edukata qytetare, sem. VI, 3+0.
9. Xhevat Ismajli, Interpretim në një instrument, sem. III, 2+0, sem. III, 2+0, Art muzikor me metodologji, sem. V, 3+0, sem. V, 3+0, Bazat e arsimit muzikor, sem. II, 2+2, Muzikë vokale, sem. VI, 2+0.
10. Ajmone Dhomi, Art muzikor me metodologji, sem. V, 3+0, sem. V, 3+0, Muzikë vokale, sem. V, 2+0, sem. VI, 2+0, Interpretim në një instrument, sem. III, 2+0, sem. III, 2+0.
11. Besim Peni, Historia e letërsisë kombëtare, sem. III, 3+0, Hulumtim shkencor, sem. VII, 3+0, Letërsi për fëmijë dhe të rinj, sem. IV, 3+0, Letërsi kombëtare për fëmijë dhe të rinj, sem. VI, 4+0, Letërsi kombëtare, sem. II, 2+0, Letërsi për fëmijë, sem. VI, 4+0.
12. Bedri Jaka, Matematikë I, sem. III, 2+1, Matematikë II, sem. IV, 2+1.

13. Mr. Sali Sadikaj, Bazat e shkencave natyrore me metodologji, sem. V, 4+0, sem. VI, 4+0, Fiziologji e shtazëve, sem. VI, 2+2.
14. Besim Gunga, Praktikum i kimisë së përgjithshme, sem. I, 2+1, Kimi analitike II, sem. III, 2+1, Metodologji e përgjithshme e mësimdhënies, sem. III, 3+0, sem. IV, 4+0, Kimi inorganike I, sem. II, 2+2, Kimi analitike I, sem. II, 2+1.
15. Mr. Skënder Beqa, Praktikum i botanikës së përgjithshme, sem. I, 3+0, Fiziologji e bimëve, sem. V, 3+1, Njeriu dhe mjedisi jetësor, sem. VII, 3+0, Praktikumi i zoologjisë së përgjithshme, sem. II, 3+0, Metodologjia dhe puna praktike, sem. IV, 3+0, Gjenetikë, sem. IV, 2+1.
16. Mr. Fatmir Brovina, Kimi organike I, sem. III, 3+1, Biopolimeret, sem. VI, 3+0, bazat e spektroskopisë, sem. VI, 3+0, Kimi organike II, sem. IV, 2+2.
17. Dr. Xheladin Zymberaj, Gjuhë amtare I, sem. I, 3+1, Fonetikë dhe fonologji, sem. I, 3+1, Gjuhë amtare (si të flasim dhe të shkruajmë), sem. I, 3+0, Metodologji e përgjithshme e mësimdhënies, sem. III, 3+0, Sintaksa e togfjalëshit dhe e fjalisë, sem. III, 3+1, Metodologjia e mësimdhënies së gjuhës, sem. VII, 3+0, Stilistika gjuhësore, sem. V, 3+1, Leksikologji e gjuhës shqipe, sem. VII, 3+1, Stilistikë dhe pragmatikë, sem. VI, 3+0, Sintaksa e periudhës, sem. IV, 3+0, Metodologji dhe puna praktike, sem. IV, 3+0, Gjuhë amtare (struktura e fjalës), sem. II, 4+0, Gjuhë amtare II, sem. IV, 3+0, Shkrim akademik dhe kulturë gjuhe, sem. II, 3+0.
18. Mr. Ismet Temaj, Matematika elementare I, sem. I, 2+1, Metodologji e përgjithshme e mësimdhënies, sem. III, 3+0, Jobarazimet, sem. III, 2+1, Analizë matematikore II, sem. V, 3+1, Ekuacionet diferenciale të zakonshme, sem. VII, 2+1, Matematika elementare II, sem. II, 2+1, Analizë matematikore I, sem. II, 2+1, Metodologjia e njohjes me nocione matematikore, sem. VI, 2+1, Metodologji dhe puna praktike nga matematika, sem. IV, 3+0.
19. Semahate Mashkulli, Teoria e numrave, sem. I, 2+1, Kombinatorika, sem. II, 3+0.
20. Daver Mashkulli, Bazat e fizikës III, sem. III, 0+2, Praktikum i Fizikës IV, sem. IV, 0+2.

Ligjërues:

1. Dr. Zeqir Demi, Histori dhe filozofi e edukimit, sem. I, 2+1, sem. I, 2+1, sem. I, 2+1, Shkathtësitë e mësimit akademik, sem. I, 2+1, sem. II, 2+1, Teoria e mësimit, sem. II, 2+2, sem. II, 2+2.
2. Mr. Minavere Morina-Rashiti, Shkencat shoqërore, sem. III, 2+1, sem. III, 2+1, sem. III, 2+1, sem. III, 2+1, Shkencat shoqërore me metodologji, sem. IV, 2+1, sem. IV, 2+1, sem. IV, 2+1, sem. IV, 2+1.
3. Mr. Myrvete Dreshaj-Baliu, Historia e letërsisë kombëtare, sem. III, 2+1, Letërsi e vjetër shqiptare, sem. III, 2+1, Letërsi për fëmijë, sem. VII, 2+1, Drama, sem. IV, 2+1, Letërsi për fëmijë dhe të rinj, sem. IV, 2+1, Letërsi kombëtare për fëmijë dhe të rinj, sem. VI, 2+2, Letërsi për fëmijë, sem. VI, 2+1.
4. Mr. Hatixhe Ismaili, Histori dhe filozofi e edukimit, sem. I, 2+1, sem. I, 2+1, sem. I, 2+1, Shkathtësitë e mësimit akademik, sem. I, 2+1, sem. II, 2+1, Teori e mësimit, sem. V, 2+1, sem. II, 2+2, sem. II, 2+1, sem. II, 2+2, sem. II, 2+2, Vlerësimi dhe testet, sem. VII, 2+1, sem. VII, 2+1, Strategjitë moderne të mësimit, sem. IV, 2+1.
5. Mr. Ganimete Kulinxha, Histori dhe filozofi e edukimit, sem. I, 2+1, sem. I, 2+1, sem. I, 2+1, sem. I, 2+1, sem. I, 2+1, Shkathtësitë e mësimit akademik, sem. I, 3+0, sem. II, 3+0, Tendencat bashkëkohore në arsim, sem. II, 2+0, sem. II, 2+0, sem. II, 2+0, sem. II, 2+0.
6. Mr. Samile Bytyçi, Kimi organike, sem. III, 3+1, sem. III, 3+1, Kimi analitike II, sem. III, 3+0, Kimi organike II, sem. IV, 2+2, sem. IV, 2+2, Kimi analitike I, sem. II, 2+1, Kimi ushqimore, sem. IV, 2+1, sem. IV, 2+0.

7. Shpresa Qamili, Gjuhë angleze I, sem. I, 3+0.
8. Mr. Jetullah Haliti, Arti figurativ me metodologji, sem. VI, 3+0.

Asistentë:

1. Violetë Bardhi, Teori e letërsisë, sem. I, 2+1, Letërsi e vjetër shqiptare, sem. III, 2+1, Letërsi e Rilindjes-realizëm, sem. V, 3+1, Letërsi e sotme shqiptare II, sem. VII, 2+1, Letërsi e Rilindjes-romantizëm, sem. IV, 3+1, Letërsi e sotme shqiptare I, sem. VI, 2+1, Letërsi për fëmijë dhe të rinj, sem. IV, 2+1, Letërsi kombëtare për fëmijë dhe të rinj, sem. VI, 3+1, Letërsi krahasimtare, sem.
2. Merita Haliti, Teoria e mësimit, sem. V, 3+0, Testet dhe vlerësimi, sem. VII, 2+1, sem. VII, 2+1, Edukimi special, sem. V, 2+1.

Asistentë të rinj:

1. Mr. Leunora Husaj, Gjuhë amtare I, sem. I, 3+2, Gjuhë amtare II, sem. I, 3+2, sem. II, 3+2, Kulturë e gjuhës standarde I, sem. I, 2+2, Sintaksa e togfjalëshit dhe e fjalisë, sem. III, 2+2, Sociolinguistikë, sem. III, 2+1, Stilistikë gjuhësore, sem. V, 2+2, Histori e gjuhës shqipe, sem. VII, 2+1, Leksikologji e gjuhës shqipe, sem. VII, 2+2, Kulturë e gjuhës standarde II, sem. II, 3+2, Gjuhë amtare (stilistikë gjuhësore), sem. IV, 2+1, sem. IV, 2+2, sem. IV, 2+2, Sintaksa e periudhës, sem. IV, 2+1, Shkrim akademik, sem. Iv, 2+1, Dialektologji shqiptare, sem. IV, 2+1, Stilistikë dhe pragmatikë, sem. VI, 2+1.
2. Mr. Xhevat Krasniqi, Matematikë elementare I, sem. I, 3+2, sem. I, 3+2, sem. I, 2+2, Matematikë I, sem. III, 2+1, Matematikë elementare II, sem. II, 3+2, sem. II, 3+2, Analizë matematike I, sem. II, 3+2, Matematikë II, sem, IV 2+1.
3. Mr. Blerim Saqipi, Metodologji e përgjithshme e mësimdhënies, sem. III, 3+0, Vlerësimi dhe testet, sem. VII, 3+0, Strategjitë moderne të mësimdhënies, sem. IV, 3+0, Metodologjia e gjuhës angleze si gjuhë e huaj, sem. VI, 3+0, Metodologjia dhe puna praktike, sem. VI 3+0.
4. Mr. Fatlume Berisha, Kimi e përgjithshme, sem. I, 3+2, Kimi organike I, sem. III, 3+1, Kimi analitike II, sem. III, 2+1, sem. III, 2+1, Kimi fizike I, sem. V, 2+1, sem. V, 2+1, Kimi analitike I, sem. II, 2+1, Kimi organike II, sem. IV, 2+2, Kimi fizike II, sem. VI, 2+1, sem. VI, 2+1, Metodologjia dhe puna praktike nga kimia, sem. VI, 3+0.
5. Mr. Xhavit Beqiri, Gjuhë amtare, sem. I, 2+1, sem. I, 2+1, Sintaksa e togfjalëshit dhe e fjalisë, sem. III, 2+1, Sociolinguistikë, sem. III, 2+1, Gjuhë amtare (organizimi i tekstit), sem. III, 2+1, sem. III, 2+1, Gjuhë amtare I, sem. III, 2+1, sem. III, 2+1, Stilistika gjuhësore, sem. V, 3+1, Leksikologji e gjuhës shqipe, sem. VII, 3+1, Gjuhë amtare (struktura e fjalës), sem. II, 3+2, sem. II, 3+2, Sintaksa e periudhës, sem. IV, 2+1, Gjuhë amtare (stilistika gjuhësore), sem. IV, 2+2, sem. IV, 2+2.
6. Mr. Valbona Berisha, Matematikë I, sem. I, 2+2, sem. III, 2+1, Jobarazime, sem. III, 2+1, Matematikë II, sem. II, 3+2, sem. IV, 2+1, Metodologjia e njohjes me nocione matematike, sem. VI, 3+1.
7. Mr. Fitore Abdullahu, Matematikë elementare I, sem. 3+2, sem. 3+2, sem. 3+2, sem. 3+2, sem. 3+2, Matematikë elementare, sem. I, 2+2, Matematikë I, sem. III, 2+1, sem. III. 2+1, Gjeometri elementare I, sem. III, 2+1, sem. III, 2+1, Matematikë elementare II, sem. II, 3+2, sem. II, 3+2, sem. II, 3+2, Matematikë II, sem. IV, 2+1, sem. IV, 2+1, Metodologjia e njohjes me nocione matematike, sem. VI, 2+1, sem. VI, 2+1.
8. Mr. Sedat Baraliu, Historia e antikës, sem. I, 3+2, Shqiptarët në Perandorinë e Bizantit, sem. III, 2+1, Historia bashkëkohore e Evropës Juglindore, sem. VII, 2+1, sem. VII, 2+1, Kosova dhe integrimet evropiane, sem. VII, 2+2, Shqiptarët në Evropën Juglindore (shek. XV-XIX), sem. V, 2+1, sem. V, 2+1, Historia e ilirëve,

sem. II, 3+2, Kombet dhe marrëdhëniet ndëretnike, sem. VI, 2+1, Organizimi shoqëror dhe institucional, sem. II, 2+2, sem. II, 2+2, Historia e Rilindjes Kombëtare Shqiptare, sem. VI, 3+1.

9. Fahri Marevci, Logjikë matematike me teori të bashkësive, sem. I, 3+2, Matematikë I, sem. I, 2+2, Matematikë elementare I, sem. I, 3+2, Analiza matematike II, sem. V, 2+2, Statistika dhe probabiliteti, sem. VII, 2+1, Ekuacionet diferenciale dhe të zakonshme, sem. VII, 2+1, Matematikë II, sem. II, 2+2, Aëgjebra lineare me gjeometri analitike, sem. IV, 2+2, Matematika për kompjuterë, sem. VI, 2+1, Gjeometri deskriptive, sem. VI, 2+2.
10. Arlinda Damoni, Kimi e përgjithshme, sem. I, 3+2, Kimi organike I, sem. III, 3+1, Biokimia për biokimistë, sem. VII, 3+1, sem. VII, 3+1, Kimi inorganike, sem. II, 3+2, sem. II, 3+2, Kimi organike II, sem. IV, 2+2.
11. Shpëtim Elezi, Gjuhë amtare II, sem. I, 3+2, sem. II, 3+2, Gjuhë amtare, sem. III, 2+1, sem. III, 2+1, Gjuhë amtare I, sem. III, 2+1, sem. III, 2+1, Histori e gjuhës shqipe, sem. VII, 2+1, Gjuhë amtare I, sem. III, 2+1, sem. III, 2+1, Gjuhë amtare IV, sem. IV, 2+2.
12. Xhafer Beqiraj, Gjuhë amtare, sem. I, 2+1, sem. III, 2+1, Metodologjia e gjuhës amtare, sem. VII, 2+1, Kulturë e gjuhës standarde I, sem. I, 2+2, Morfologji e gjuhës shqipe, sem. II, 2+2, Gjuhë amtare (struktura e fjalës), sem. II, 2+2, Gjuhë amtare (stilistika gjuhësore), sem. IV, 2+2, Shkrim akademik, sem. IV, 2+1.

PERSONELI AKADEMIK I ANGAZHUAR ME HONORAR

Profesorë të rregullt:

1. Dr. Islam Krasniqi, Metodologjia e përgjithshme e mësimdhënies, sem. III, 3+0, sem. III, 3+0.
2. Dr. Hajrullah Koliqi, Histori dhe filozofi e edukimit, sem. I, 2+1, Histori e arsimit dhe e mendimit pedagogjik kombëtar, sem. II, 2+1, sem. II, 2+1, Tendencat bashkëkohore në arsim, sem. II, 2+1, sem. II, 2+1, sem. II, 2+1, sem. II, 2+1, Sistemi arsimor i Kosovës, sem. IV, 2+0.
3. Dr. Afërdita Zuna, Shkathtësitë e mësimit akademik, sem. II, 3+0, sem. II, 3+0.
4. Dr. Bektesh Bekteshi, Metodologji e përgjithshme e mësimdhënies, sem. III, 2+1, Hulumtimi shkencor, sem. VII, 2+1.
5. Dr. Gazmend Rizaj, Historia e Amerikës Veriore, sem. VII, 3+0.
6. Dr. Jahja Drançolli, Historia e shkencës, sem. II, 3+0.
7. Dr. Neki Juniku, Proceset psikike dhe personaliteti, sem. III, 2+1, sem. III, 2+1, Zhvillimi kognitiv i fëmijës, sem. V, 2+1, Zhvillimi i fëmijës, sem. IV, 2+1, sem. VI, 2+1, sem. VI, 2+1.
8. Dr. Selim Daci, Histori kombëtare, sem. IV, 2+0.
9. Dr. Muharrem Berisha, Jobarazimet, sem. III, 2+1, Analizë matematike I, sem. II, 3+1.
10. Dr. Mujë Plakolli, Mikrofilogjia e përgjithshme, sem. IV, 2+1.
11. Dr. Minis Efendiu, Matematikë elementare I, sem. I, 2+1, Analiza matematike II, sem. V, 3+1, Matematikë elementare I, sem. II, 2+1.
12. Dr. Faton Berisha, Programimi dhe algoritmet, sem. III, 3+1, Bazat e punës me kompjuter, sem. II, 2+1.
13. Dr. Fetah Halili, Fiziologji e shtazëve, sem. VI, 3+1.
14. Dr. Asllan Pushka, Gjeografia kulturore e Evropës Juglindore, sem. VII, 3+0, Pabarazitë në zhvillimin ekonomik, sem. IV, 3+0.
15. Dr. Muhamet Bicaj, Metodologjia dhe puna praktike nga kimia, sem. VI, 3+0.

16. Dr. Islam Shehu, Matematikë I, sem. I, 3+1, Statistika dhe probabiliteti, sem. VII, 2+1, Matematikë II, sem. II, 2+1, Matematika për kompjuter, sem. VI, 2+1.
17. Dr. Tefik Basha, Vendbanimet si mostra hapësinore, sem. V, 3+0, Urbanizimi si proces botëror, sem. V, 3+0, Popullsia dhe zhvillimi ekonomik, sem. IV, 3+0, Gjeografia e popullsisë, sem. IV, 4+0, Kosova-nyje në Evropën Juglindore, sem. VI, 4+0.
18. Dr. Qamil Haxhibeqiri, Matematikë elementare I, sem. I, 2+1, Matematikë elementare II, sem. II, 2+1.
19. Dr. Haqif Qerimi, Biokimia, sem. VII, 3+1, sem. VII, 3+1.
20. Dr. Osman Leci, Biokimia, sem. VII, 3+1.
21. Dr. Merita Shehdula, Kimi inorganike, sem. II, 2+2.
22. Dr. Sali Gashi, Kimi fizike I, sem. V, 2+1.
23. Dr. Behxhet Mustafa, Biodiversiteti II, sem. 2+1.
24. Dr. Daut Rexhepaj, Anatomia e njeriut, sem. V, 3+0.
25. Dr. Ahmet Berisha, Evolucioni organik, sem. VI, 2+0.
26. Dr. Fevzi Berisha, Matematika I, sem. III, 2+1, Statistika dhe probabiliteti, sem. VII,2+1, Matematika II, sem. IV, 2+1, Teoria e polinomeve, sem. VI, 2+1.
27. Dr. Abdullah Zejnullahu, Logjika matematikore dhe Teoria e bashkësive, sem. I, 2+1, Struktura algjebrike, sem. IV, 2+1.
28. Dr. Isak Hoxha, Matematika I, sem. 3+1, Matematika II, sem. II, 2+1, Algjebër lineare dhe gjeometri analitike, sem. IV, 3+1.
29. Dr. Luan Ahma, Programimi në rrjeta dhe www, sem. VI, 2+1.
30. Dr. Sadri Shkodra, Lojërat matematikore dhe metodologji, sem. V, 2+1, Metodologji e njohjes me nocionet matematike, sem. VI, 2+1.
31. Dr. Ali Sylça, Menaxhimi financiar, sem. VI, 3+0.
32. Dr. Vedat Kiseri, Të kuptuarit e poezisë, prozës dhe dramës, sem. III, 3+0, Analiza dhe interpretimi i tekstit letrar II, sem. III, 3+0, Lexim: Fragmente të letërsisë angleze, sem. II, 3+0, Analiza dhe interpretimi i tekstit letrar I, sem. II, 3+0, Qytetërimi në Britaninë e Madhe dhe në Amerikën Veriore, sem. VI, 4+0.
33. Dr. Hamdi Daci, Letërsi në gjuhën angleze për të rinj, sem. V, 4+0, Letërsi e sotme angleze, sem. VII, 4+0, Romani anglez, sem. VI, 4+0.
34. Dr. Agim Vinca, Letërsi e sotme shqipe I, sem. VI, 3+0.
35. Dr. Nebi Islami, Drama parashkollore, sem. IV, 3+0.
36. Dr. Ibrahim Ponosheci, Arti figurativ me metodologji, sem. VI, 3+0.
37. Dr. Hivzi Muharremi, Historia e arteve, sem. IV, 2+1.
38. Dr. Sinan Ademaj, Historia e ekonomisë, sem. V, 3+0.
39. Dr. Hysni Daka, Kujdes shëndetësor, sem. V, 2+0, sem. II, 2+0.
40. Dr. Esat Hoxha, Biodiversiteti I, sem. III, 2+1.
41. Dr. Jashar Kabashi, Gramatika e gjuhës angleze II, sem. III, 3+0, Përkthimi II, sem. VII, 3+0, Gramatika e gjuhës angleze II, sem. IV, 4+0.
42. Dr. Fejzullah Berisha, Organizimi shoqëror dhe institucionet, sem. II, 2+2, Ligji dhe qeverisja, sem. V, 3+0.
43. Dr. Mujë Rugova, Kimi e përgjithshme, sem. I, 3+1.
44. Dr. Valdet Pruthi, Sferat e tokës dhe relacionet, sem. I, 3+0, Sistemet fizike, sem. II, 4+0.

Profesorë të asocuar:

1. Dr. Tahir Arbneshi, Kimi fizike II, sem. VI, 2+1.
2. Dr. Neki Dervishi, Matematikë elementare, sem. I, 3+1, Metodologji e njohjes së nocioneve, sem. VI, 2+1.
3. Dr. Marjan Dema, Bazat e të dhënave, sem. V, 3+1.

4. Dr. Shykrane Gërmizaj, Gramatika e gjuhës angleze I, sem. II, 4+0, Gramatika e gjuhës angleze II, sem. III, 3+0, Kurs i avancuar i gjuhës angleze, sem. VII, 3+0.
5. Dr. Shyqri Galica, Bazat e gazetarisë, sem. III, 3+0, Mediet dhe komunikimi publik, sem. IV, 3+0.
6. Dr. Shaban Buza, Hyrje në teknologji dhe informatikë, sem. I, 2+1, Bazat e të dhënave, sem. V, 3+1, Vizatim teknik, sem. II, 2+1, Programimi linear, sem. VI, 3+0.
7. Dr. Nevzat Aliaga, Biokimia, sem. VII, 3+1.
8. Dr. Ruzhdi Sefa, Programimi linear, sem. VII, 3+0, Sistemet operative, sem. IV, 3+0.
9. Dr. Drita Gunga, Studimet gjinore, sem. III, 4+0
10. Dr. Januz Bunjaku, Hidroinstalimet, sem. V, 3+0, Makinat hidraulike dhe termike, sem. VI, 4+0.

Profesorë asistentë:

1. Dr. Demë Hoti, Shkathtësitë e mësimit akademik, sem. I, 3+0, Teoria e mësimit, sem. V, 3+0, Arsim permanent, sem. II, 2+0.
2. Dr. Ibrahim Gashi, Historia dhe identiteti, sem. I, 3+0.
3. Dr. Haxhi Ferati, Shkencat shoqërore, sem. III, 3+0, Metodologji, sem. IV, 3+0, Zgjidhja e konfliktit, sem. VI, 3+0.
4. Dr. Ramë Vataj, Kimi fizike I, sem. V, 2+1, Praktikumi i kimisë fizike, sem. V, 2+1, Kimi fizike II, sem. VI, 2+1.
5. Dr. Jonuz Dërvodeli, Edukim special me metodologji, sem. V, 2+2, sem. VI, 2+1, Edukim special, sem. V, 2+1, Strategjitë moderne të mësimit, sem. IV, 2+1.
6. Dr. Agim Zogaj, Hulumtim shkencor, sem. VII, 3+0, Bazat e gazetarisë, sem. III, 3+0, Mediet dhe komunikimi publik, sem. IV, 3+0.
7. Dr. Naim Braha, Programimi në rrjeta dhe www, sem. VI, 2+1, Logjika matematikore dhe Teoria e bashkësive, sem. I, 2+1.
8. Dr. Ibrahim Ramadani, Sistemet humane, sem. III, 3+0.
9. Dr. Fadil Millaku, Botanika e përgjithshme, sem. I, 3+0, Praktikum i botanikës së përgjithshme, sem. I, 3+0.
10. Dr. Kasamedin Abdullahu, Fiziologji e bimëve, sem, V, 2+2.
11. Dr. Violeta Nushi, Konstruksioni dhe dizajnimi, sem. IV, 3+0, Kulturë banimi, sem. II, 3+0.
12. Dr. Mirlind Bruçi, Siguria e të dhënave, sem. VII, 3+1, sem. VII, 3+1.
13. Dr. Ramë Likaj, Hyrje në teknologji dhe informatikë, sem. I, 3+0.
14. Dr. Hajrush Fazliu, Artet, sem. VI, 2+0.
15. Dr. Hysen Ismajli, Ekonomi shtëpiake II, sem. III, 3+0, Ekonomi shtëpiake I, sem. II, 3+0, Menaxhimi financiar, sem. VI, 3+0.
16. Dr. Meleke Behluli, Teknologjia e ushqimit, sem. IV, 3+0.
17. Dr. Aziz Dujaka, Edukatë fizike me metodologji, sem. V, 3+0.
18. Dr. Ganimete Bejtullahu, Kujdes shëndetësor, sem. II, 2+0.
19. Dr. Merita Berisha, Kujdes shëndetësor, sem. I, 2+0, sem. II, 2+0.
20. Dr. Hashim Këpuska, Metodologji e përgjithshme e mësimdhënies, sem. III, 3+0, Prodhimi dhe transformimi i energjisë elektrike, sem. III, 3+0, Metodologjia dhe puna praktike, sem. VI, 3+0.
21. Dr. Abdylaziz Veseli, Edukim parashkollor, sem. III, 2+2, Loja dhe lodra, sem. VII, 2+1.
22. Dr. Myqereme Rusi, Proceset psikike dhe personaliteti, sem. III, 3+0, sem. III, 3+0, Zhvillimi i fëmijës, sem. VI, 3+0, sem. VI, 3+0.
23. Dr. Fehmi Rexhepi, Shqiptarët në Perandorinë e Bizantit, sem. III, 2+1, Historia moderne dhe globalizmi, sem. IV, 3+1.

24. Dr. Qazim Bajra, Bazat e shkencave natyrore, sem. V, 4+0, Turizmi, sem. VII, 3+0, Sferat e tokës dhe relacionet, sem. I, 3+0, Toka dhe gjithësia, sem. I, 3+0.
25. Dr. Enver Hamit, Bazat e punës me kompjuter, sem. II, 3+2.
26. Dr. Ramiz Hoti, Bazat e spektroskopisë, sem. VI, 3+0.
27. Dr. Naser Zabeli, Edukim special me metodologji, sem. V, 4+0, sem. VI, 3+0, Edukim special, sem. V, 3+0.
28. Dr. Kemajl Bislimi, Fiziologji e shtazëve, sem. VI, 2+0.
29. Mr. Sylejman Kllokoqi, Puna në fotolaborator, sem. V, 3+0.

Profesorë të SHL-së:

1. Mr. Zijadin Munishi, Metodologji e gjuhës amtare, sem. VII, 3+0, sem. VII, 3+0, Fonetikë dhe fonologji, sem. II, 3+2, Metodologji dhe puna praktike nga Gjuha, sem. IV, 3+0.
2. Mr. Shefik Halili, Teoria e mësimit, sem. V, 2+1, sem. V, 2+1.
3. Dr. Shefqet Canhasi, Gjuhë amtare I, sem. III, 3+0, Letërsi kombëtare, sem. II, 2+0, Shkrim akademik, sem. IV, 3+0.
4. Mr. Rushit Rexhëbeqaj, Matematikë elementare I, sem. I, 2+1, Gjeometri elementare I, sem. III, 3+0, Historia e matematikës, sem. V, 3+0, Matematikë elementare II, sem. II, 2+1, Gjeometri elementare II, sem. IV, 3+0, Gjeometri deskriptive, sem. VI, 4+0.
5. Mr. Dinë Mehmeti, Bazat e gazetarisë, sem. III, 3+0, Letërsi popullore, sem. II, 3+0.
6. Dr. Nesim Vala, Gjeografia kulturore e Evropës Juglindore, sem. VII, 3+0, Menaxhimi i shkollës, sem. VII, 3+0, Historia e Amerikës Veriore, sem. VII, 3+0, Regjionet e veçanta të botës, sem. VII, 3+0, Kosova-nyje e Evropës Juglindore, sem. VI, 4+0.
7. Mr. Mazade Bakalli, Mbrojtja e ambientit, sem. II, 3+0, Biodiversiteti II, sem. III, 2+1, Evolucioni organik, sem. VI, 2+0.
8. Mr. Musa Nushi, Fonetikë dhe fonologji, sem. I, 4+0, Morfologji e gjuhës shqipe, sem. II, 4+0.
9. Dr. Ramadan Muja, Metodologjia e përgjithshme e mësimdhënies, sem. III, 3+0, Shqiptarët dhe Evropa Juglindore në XV-XIX, sem. V, 4+0, Menaxhimi i shkollës, sem. VII, 3+0, Metodologji dhe punë praktike nga historia, sem. VI, 3+0, Historia e Rilindjes Kombëtare Shqiptare, sem. VI, 4+0, Metodologji dhe punë praktike nga edukata qytetare, sem. VI, 3+0.
10. Mr. Bajram Olloni, Letërsi e vjetër shqipe, sem. III, 3+0, Metodologji e përgjithshme e mësimdhënies, sem. III, 3+0, Metodologji e gjuhës amtare, sem. VII, 3+0, Metodologji dhe punë praktike nga letërsia, sem. VI, 3+0, Letërsi botërore, sem. II, 3+0, Letërsi krahasimtare, sem. VI, 3+0.
11. Besim Dyla, Puna me fëmijë të talentuar, sem.VII, 2+0, Shkolla dhe familja, sem. VII, 2+0, Teoria e mësimit, sem. V, 3+0, Estetikë, sem. II, 2+0.
12. Mr. Sadri Gashi, Histori e matematikës, sem. V, 3+0.
13. Mr. Shpend Goranci, Art figurativ me metodologji, sem. VI, 3+0.
14. Dr. Abdullah Vokrri, Teori e mësimit, sem. V, 3+0, sem. V, 3+0, Shkolla dhe familja, sem. VII, 2+0.
15. Dr. Reshat Kadriu, Lojërat matematike me metodologji të njohjes së nocioneve matematikore, sem. V, 2+1, Metodologji të njohjes së nocioneve matematikore II, sem. VI, 2+1, sem. VI, 2+1.
16. Sami Damoni, Ekuacione diferenciale të zakonshme, sem. VII, 2+1, Gjeometri deskriptive, sem. IV, 3+0.
17. Dr. Yll Zajmi, Edukatë qytetare, sem. III, 3+0, sem. III, 2+0, Letërsi kombëtare, sem. II, 2+0.

18. Syrja Hapçiu, Biopolimeret, sem. VII, 3+0, Metodologji dhe punë praktike, sem. VI, 3+0, Kimia ushqimore, sem. IV, 2+0.
19. Mr. Naxhi Kuçani, Bazat e fizikës I, sem. I, 3+1, Praktikumi nga bazat e fizikës I, sem. I, 0+2, Fizika statike, sem. VII, 2+1, Praktikumi nga bazat e fizikës II, sem. II, 2+0, Bazat e fizikës II, sem. II, 3+1, Fizika bashkëkohore II, sem. VI, 3+1, Fizika, sem. VI, 3+0.
20. Ruzhdi Tutunxhiu, Fizika, sem. VI, 3+0.
21. Shkëlzen Rexha, Puna në laborator, sem. V, 3+0.
22. Mr. Xhemajl Xhemajli, Gjeografi historike, sem. V, 3+0, Histori kombëtare, sem. IV, 2+0.

Ligjërues:

1. Mr. Linda Salihu, Të drejtat e fëmijëve dhe etika profesionale, sem. VII, 3+0, sem. VII, 3+0, Vështirësitë në të nxënë, sem. VI, 3+0.
2. Nait Vrenezi, Proceset psikike dhe personaliteti, sem. III, 3+0, sem. III, 3+0, Zhvillimi i fëmijës, sem. VI, 3+0, sem. IV, 3+0.
3. Mr. Vlora Sylaj, Të drejtat e fëmijëve dhe etika profesionale, sem. VII, 2+1, sem. VII, 2+1, Menaxhimi i shkollës, sem. VI, 3+0, sem. VI, 3+0.
4. Agim Gashi, Zoologji e përgjithshme, sem. II, 3+0, Praktikum i zoologjisë së përgjithshme, sem. II, 3+0.
5. Ramadan Limani, Matematikë elementare I, sem. I, 3+1.
6. Mr. Ymer Hoxha, Fiziologji e bimëve, sem. V, 2+2.
7. Dr. Qerim Selimi, Ekologji e përgjithshme, sem. VII, 2+2, Njeriu dhe mjedisi jetësor, sem. VII, 3+0, Metodologji e njohjes së ambientit, sem. IV, 2+0.
8. Dr. Florim Isufi, Sistemi informativ, sem. III, 3+0, Gjeoinformatika, sem. III, 3+0, Turizmi, sem. V, 3+0.
9. Mr. Vjollca Komoni, Instalimet elektrike, sem. V, 3+0.
10. Mr. Gani Pllana, Konstruksioni dhe dizajnimi, sem. IV, 3+0.
11. Mr. Sala Ahmeti, Shkrim akademik, sem. IV, 3+0, Sociolinguistikë, sem. IV, 3+0.
12. Venera Llunji, Shkathtësi të integruara gjuhësore I, sem. I, 4+0, Shkathtësi të integruara gjuhësore III, sem. III, 4+0, Shkathtësi të integruara gjuhësore II, sem. II, 4+0, Shkathtësi të integruara gjuhësore IV, sem. IV, 3+0.
13. Mr. Ahmet Kelmendi, Hyrje në gjuhësi, sem. I, 3+0, Gjuhësi krahasimtare, sem. V, 3+0, Psikolinguistikë, sem. VI, 3+0.
14. Mr. Rrustem Buzhala, Bazat e sociologjisë, sem. I, 4+0, Ligji dhe qeverisja, sem. V, 3+0, Organizimi shoqëror dhe institucional, sem. II, 3+0.
15. Mr. Mazllom Kumnova, Shkencat shoqërore, sem. III, 3+0, Shkencat shoqërore me metodologji, sem. IV, 3+0.
16. Dr. Xhafer Ismajli, Proceset psikike dhe personaliteti, sem. III, 3+0, Edukimi special me metodologji, sem. V, 4+0, Edukim special, sem. V, 3+0, sem. V, 3+0, Teoria e mësimit, sem. V, 3+0, Zhvillimi i fëmijës, sem. VI, 3+0, sem. VI, 3+0.
17. Asllan Krasniqi, Historia dhe identiteti, sem. I, 3+0, Edukatë qytetare, sem. V, 3+0, Kosova dhe integrimet evropiane, sem. VII, 4+0, Histori kombëtare, sem. IV, 2+0.
18. Mr. Fahredin Shabani, Ligji dhe qeverisja, sem. V, 3+0, Ndryshimet sociale dhe kulturore, sem. IV, 3+0, Kooperimi dhe konfliktet mes popujve, sem. VI, 3+0. Kombet dhe marrëdhëniet ndërkombëtare, sem. VI, 3+0.
19. Dr. Abdulla Elezi, Edukatë fizike me metodologji, sem. V, 3+0, sem. V, 3+0, sem. V, 3+0.
20. Magbule Mejzini, Gjuha angleze I, sem. I, 4+0, sem. I, 4+0, Gjuha angleze II, sem. II, 3+0.
21. Dr. Ismail Aliu, Zhvillimi fizik i fëmijës, sem. VI, 2+0.

22. Dr. Hamzi Zimberi, Edukatë pune, sem. VII, 2+1.
23. Dr. Qemajl Murati, Komunikimi ndërkulturor, sem. V, 3+0, Shkrim akademik dhe kulturë gjuhe, sem. I, 2+1, sem. II, 3+0, Mediet dhe komunikimi publik, sem. IV, 2+1.
24. Dr. Sabile Basha, Kosova dhe integrimet evropiane, sem. VII, 2+2, Historia e shkencës, sem. II, 3+0, Historia e demokracisë dhe integrimi, sem. VI, 3+0.
25. Dr. Exhlale Salihu, Historia e arteve, sem. IV, 3+0.
26. Dr. Faruk Salihu, Komunikimi ndërkulturor, sem. V, 3+0.
27. Dr. Daut Bislimi, Shqiptarët në Evropën Juglindore (shek. XV-XIX), sem. V, 2+2, Kombet dhe marrëdhëniet ndëretnike, sem. VI, 3+0.
28. Dr. Ragip Mulaku, Morfologjia historike e gjuhës shqipe, sem. V, 3+0, Gjuhësi krahasimtare, sem. V, 3+0, Dialektologjia shqiptare, sem. IV, 3+0.
29. Dr. Xheladin Shala, Qytetërimi, sem. V, 3+0, Qytetërimi shqiptar, sem. VII, 2+0.
30. Luljeta Kabashi, Elemente të logopedisë, sem. V, 2+0, Edukimi special, sem. V, 3+0, Vështirësitë në të nxënë, sem. VI, 3+0, Pengesat në nxënie, sem. VI, 3+0.
31. Vedat Bajrami, Edukim special me metodologji, sem. V, 4+0, Edukim special, sem. V, 3+0, Elemente të logopedisë, sem. 2+0, Pengesat në nxënie, sem. VI, 2+0.
32. Hazim Misini, Bazat e programimit me kompjuter, sem. V, 3+0.
33. Mr. Qerim Kastrati, Gjeografia historike, sem. V, 3+0, Mozaiku rajonal i Evropës, sem. VI, 3+0.
34. Mr. Rexhep Osmani, Shkrim akademik, sem. IV, 3+0, Shkrim akademik me kulturë gjuhe, sem. I, 2+1, sem. I, 2+1.
35. Mr. Ilir Kelmendi, Shqiptarët në Perandorinë e Bizantit, sem. III, 3+0, Evropa mesjetare dhe civilizimet lindore, sem. III, 3+0, Historia bashkëkohore e Evropës Juglindore, sem. VII, 3+0, Kombet dhe marrëdhëniet ndëretnike, sem. VI, 3+0, organizimi shoqëror dhe institucionet, sem. II, 3+0.
36. Mr. Besa Pupa, Shkathtësitë e integruara gjuhësore, sem. I, 4+0, Metodologji dhe punë praktike, sem. IV, 3+0, Shkathtësitë e integruara gjuhësore II, sem. II, 4+0.
37. Armend Tahirsylaj, Kultura dhe gjuhët, sem. I, 3+0, Teoria e mësimit, sem. V, 3+0, Përkthim shqip-anglisht, sem. IV, 3+0, Ushtrime të avancuara me gojë dhe me shkrim, sem. VI, 3+0.
38. Mensur Hoda, Kurs plotësues nga shkathtësitë gjuhësore, sem. I, 3+0, Shkathtësitë e integruara III, sem. III, 4+0, Shkathtësitë e integruara IV, sem. IV, 3+0, Përkthim shqip-anglisht, sem. IV, 3+0.
39. Vullnet Kabashi, Programimi dhe algoritmet, sem. III, 4+0, Grafika kompjuterike, sem. III, 3+0, Programi i orientuar në objekte, sem. V, 3+0, Bazat e të dhënave, sem. V, 3+0, Siguria e të dhënave, sem. VII, 3+0, Programet aplikative, sem. II, 3+0, Sistemet operative, sem. IV, 3+0, Programimi në rrjeta dhe www, sem. VI, 2+1, Metodologji dhe punë praktike nga informatika, sem. VI, 3+0.
40. Mr. Haki Xhakli, Artet, sem. V, 2+0, Artet figurative me metodologji, sem. VI, 3+0, sem. VI, 3+0.
41. Shaip Kabashi, Kombet dhe marrëdhëniet ndëretnike, sem. VI, 3+0.
42. Dr. Eqrem Kryeziu, Letërsia e Rilindjes-realizimi, sem. V, 4+0, Letërsia e Rilindjes-romantizëm, sem. IV, 4+0.
43. Mr. Mahmut Gërmizaj, Proceset psikike dhe personaliteti, sem. III, 3+0, Zhvillimi i fëmijës, sem. IV, 3+0.
44. Besim Kokollari, Analizë dhe interpretim i tekstit letrar, sem. III, 3+0, Informatika dhe resurset gjuhësore, sem. V, 3+0, Gramatika e gjuhës angleze I, sem. II, 4+0, Analizë dhe interpretim i tekstit, sem. II, 3+0.
45. Ilaz Matoshi, Gjuhë angleze I, sem. I, 3+0, sem. I, 3+0, Gjuhë angleze II, sem. II, 3+0.

46. Mr. Meleq Bahtiari, Metodologji e përgjithshme e mësimdhënies, sem. III, 3+0, Bazat e fizikës III, sem. III, 3+1, Fizika e materialeve I, sem. V, 3+1, Bazat e fizikës IV, sem. IV, 3+1, Metodologji dhe punë praktike nga fizika, sem. IV, 3+0, Fizika e materialeve II, sem. VI, 2+1.
47. Mr. Ramadan Ramadani, Gjuhë e huaj I, sem. III, 3+0.
48. Mr. Izet Musa, Teoria e mësimit, sem. V, 3+0, Historia e arsimit dhe mendimi pedagogjik, sem. I, 3+0, Vështirësitë në të nxënë, sem. VI, 3+0.
49. Dr. Skënder Nushi, Teknologjia e ushqimit, sem. IV, 3+0.
50. Ruzhdi Këpuska, Materiale ndërtimore, sem. IV, 4+0.
51. Bekim Isaku, Proceset psikike dhe personaliteti, sem. III, 3+0, Zhvillimi i fëmijës, sem. VI, 3+0, Zhvillimi i fëmijës (0-6 vjeç), sem. IV, 2+0, Zhvillimi emocional, VI, 2+0.
52. Mr. Mustafë Morina, Edukimi special, sem. V, 3+0, sem. V, 3+0, Vështirësitë në të nxënë, sem. VI, 3+0, sem. VI, 3+0.
53. Mr. Adria Winfield, Hyrje në anglistikë, sem. I, 2+1, Metodologji e përgjithshme e mësimdhënies, sem. III, 3+0, Vlerësimet dhe testet, sem. VII, 2+1, Shkathtësitë e mësimit akademik, sem. II, 3+0, Shkrim akademik, sem. 3+), Ushtrime të avancuara me gojë dhe me shkrim, sem. VI, 3+0, Vështirësitë në të nxënë, sem. VI, 3+0.
54. Mr. Sadik Haxhiu, Menaxhimi i shkollës, sem. VII, 3+0.
55. Sulltane Ukaj, Metodologji dhe puna praktike nga historia, sem. IV, 3+0, sem. IV, 3+0.
56. Dr. Riza Brada, Testet dhe vlerësimi, sem. VII, 3+0, sem. VII, 3+0, Edukatë pune, sem. VII, 3+0, sem. VII, 3+0, Të drejtat e fëmijëve dhe etika, sem. VII, 3+0, Metodologjia me statistikë, sem. VII, 3+0, Menaxhimi i shkollës, sem. VII, 3+0, Vështirësitë në të nxënë, sem. VI, 3+0, Tendencat bashkëkohore në arsim, sem. II, 3+0.
57. Dr. Gani Gashi, Sistemet fizike, sem. I, 3+2, Gjeografi fizike, sem. II, 3+2.
58. Dr. Kasamedin Abdullahu, Fiziologji e bimëve, sem, V, 2+2

Asistentë:

1. Mr. Idriz Vehapi, Mikrobiologji e përgjithshme, sem. IV, 2+1.
2. Dr. Hajriz Meleqi, Regjionet e veçanta në botë, sem. VIII, 3+0, Mozaiku regjional i Evropës, sem. Sem. VI, 3+0.
3. Edmond Aliaga, Rrjetat kompjuterike, sem. I, 0+3, Arkitektura kompjuterike, sem. II, 0+3, Metodologji dhe punë praktike nga informatika, sem.VI, 0+3.
4. Elver Bajrami, Grafika kompjuterike, sem. III, 3+0, Programimi i orientuar në objekte, sem. V, 3+0, Grafika kompjuterike, sem. III, 3+0.
5. Arleta Rifati, Praktikum i kimisë së përgjithshme, sem. I, 3+0, Kimi inorganike, sem. II, 2+2.
6. Mr. Bashkim Thaçi, Praktikum i kimisë fizike, sem. IV, 3+0.
7. Isak Shabani, Programimi në rrjeta dhe www, sem. VI, 3+0.
8. Nimete Berisha, Bazat e punës me kompjuter, sem. II, 2+1.
9. Florent Bunjaku, Vizatim teknik, sem. II, 2+1, Programet aplikative, sem. II, 2+1.

Asistentë të rinj:

1. Blerta Perolli, Edukimi moral dhe mendor i fëmijëve, sem. V, 2+1, sem. V, 2+1, sem. VI, 2+1, Zhvillimi fizik i fëmijës, sem. VI, 2+0, Zhvillimi emocional e social i fëmijës, sem. VI, 2+0.
2. Edona Berisha, Proceset psikike dhe personaliteti, sem. III, 2+1, sem. III, 2+1, Zhvillimi kognitiv i fëmijës, sem. V, 2+1, Edukimi moral dhe mendor, sem. V, 2+1, Zhvillimi i fëmijës, sem. VI, 2+0, sem. VI, 2+0, sem. IV, 2+0.

3. Teuta Danuza, Proceset psikike dhe personaliteti, sem. III, 2+1, sem. III, 2+1, sem. VI, 2+1, Edukimi moral dhe mendor i fëmijëve, sem. V, 2+1, sem. V, 2+1, Zhvillimi i fëmijës, sem. VI, 2+1, sem. VI, 2+1, Zhvillimi kognitiv i fëmijës, sem. VI, 2+1.

Lektorë:

1. Remzi Salihu, Gjuhë angleze I, sem. I, 3+0, Gjuhë angleze II, sem. II, 3+0.
2. Xhavit Rexhaj, Hyrje në anglistikë, sem. I, 3+0, Kursi i avancuar i gjuhës angleze, sem. VII, 3+0, Qytetërimi në Britaninë e Madhe dhe në Amerikën Veriore, sem. VI, 4+0, Shkathtësitë e integruara gjuhësore III, sem. IV, 3+0.
3. Sermine Turtulla, Gjuhë angleze I, sem. I, 3+0, Gjuhë angleze II, sem. II, 3+0, Metodologji dhe puna praktike, sem. VI, 3+0.
4. Luljeta Hoxha, Gjuhë angleze I, sem. I, 3+0, Gjuhë angleze II, sem. II, 3+0.

FAKULTETI I SHKENCAVE TË APLIKUARA TË BIZNESIT NË PEJË
tel. 039-431-050, 435-050
e-mail: upbiznes@yahoo.com

DEKAN: Prof. As. Xhevat Bakraçi
SEKRETAR: Minush Hoxha, jurist i diplomuar

HISTORIKU I FAKULTETIT TË SHKENCAVE TË APLIKUARA TË BIZNESIT

Fakulteti i Shkencave të Aplikuara të Biznesit në Pejë është pasardhës dhe trashëgues legjitim i Shkollës së Biznesit në Pejë dhe i Shkollës së Lartë Ekonomike të themeluar në vitin **1960**, si institucion i mëvetësishëm i emërtuar **Shkolla e Lartë Ekonomike – Komerciale** në Pejë. Në vitin akademik 2001/2002 Shkolla e Lartë Ekonomike u reformua sipas modelit të Deklaratës së Bolonjës dhe po në këtë vit Senati i Universitetit të Prishtinës miratoi planet mësimore sipas kësaj deklarate për nivelin bachelor. Kjo shkollë u riemërua në Shkolla e Biznesit dhe pastaj në **Fakulteti i Shkencave të Aplikuara të Biznesit**.

Fakulteti i Biznesit të Aplikuar i Universitetit të Prishtinës, me seli në Pejë, është bartës i studimeve themelore dhe të tjera të përcaktuara me Ligjin e Shkollimit të Lartë dhe me Statut të Universitetit të Prishtinës.

Studimet e rregullta dhe ato me korrespondencë në Fakultetin e Biznesit të Aplikuar në Pejë organizohen për fitimin e përgatitjes akademike Bachelor i shkencës. Në bazë të Statutit të Universitetit të Prishtinës, Fakulteti i Shkencave të Aplikuara ka të drejtën që të organizojë edhe studime për përgatitjen akademike Master i shkencës dhe në këtë kontekst FSHAB-ja është duke u përgatitur për zhvillimin e programeve master, në mënyrë që në të ardhmen ta ofrojë edhe këtë cikël studimesh.

Deri më tani në nivelin bachelor në Fakultetin e Shkencave të Aplikuara të Biznesit kanë diplomuar 305 studentë, kurse në ish-Shkollën e Lartë Ekonomike nga viti 1960 kanë diplomuar gjithsej 2868 studentë me mësim në gjuhën shqipe.

Në këtë vit akademik Fakulteti i Shkencave të Aplikuara të Biznesit ka 1589 studentë, ndërsa në procesin mësimor janë të angazhuar 17 mësimdhënës e asistentë në marrëdhënie të rregullt pune dhe 20 me punë plotësuese e të angazhuar.

Zbatimi i këtij plani mësimor fillon nga viti akademik 2007/08, ndërsa për studimet paraprake bachelor dhe master zbatohet plani mësimor i publikuar në pasqyrën e vitit 2005/06.

1. **DEPARTAMENTI ADMINISTRIMI I BIZNESIT**

VITI I PARË
SEMESTRI I

Kodi	Lënda	Statusi	Orë	ECTS
101	Bazat e biznesit	O	4+1	8
102	Ekonomika e ndërmarrjes	O	4+2	8
103	Hyrje në informatikë	O	3+2	7
104	Financat	O	3+2	7
	Gjithsej		20	30

SEMESTRI II

Kodi	Lënda	Statusi	Orë	ECTS
105	Matematika	O	4+2	7
106	Makroekonomia	O	3+2	8
107	Njohja dhe kontrolli i cilësisë së mallrave	O	4+1	8
108	E drejta biznesore	Z	3+2	7
109	Gjuhë angleze	Z	3+2	7
			20	30

Udhëzim: Studenti duhet të zgjedhë njërën nga dy lëndët e ofruara.

VITI I DYTË
SEMESTRI III

Kodi	Lënda	Statusi	Orë	ECTS
201	Bazat e menaxhmentit	O	4+1	8
202	Bazat e kontabilitetit	O	4+1	8
203	Menaxhmenti i NVM-ve	O	4+1	8
204	Anglishtja biznesore	Z	3+2	6
205	Ekonomia e sigurimeve	Z	3+2	6
	Gjithsej		20	30

SEMESTRI IV

Kodi	**Lënda**	**Statusi**	**Orë**	**ECTS**
206	Kontabiliteti financiar	O	4+1	8
207	Mikroekonomia	O	4+1	8
208	Informatika biznesore	Z	3+2	7
209	Bazat e marketingut	Z	3+2	7
210	Statistika	Z	3+2	7
211	Ekonomika e zhvillimit	Z	3+2	7
	Gjithsej		20	30

Udhëzim: Studenti duhet t'i zgjedhë dy nga katër lëndët zgjedhore të ofruara.

VITI I TRETË
SEMESTRI V

Kodi	Lënda	Statusi	Orë	ECTS
301	Menaxhmenti financiar	O	3+1	6
302	Organizimi i ndërmarrjes	O	3+1	6
303	Planifikimi mikroekonomik	O	3+1	6
304	Ekonomia e tranzicionit	Z	3+1	6
305	Analiza ekonomike	Z	2+2	6
306	Progresi teknik - teknologjik	Z	3+1	6
307	Sociologji	Z	3+2	6
	Gjithsej		20	30

Udhëzim: Studenti duhet t'i zgjedhë dy nga katër lëndët zgjedhore të ofruara.

SEMESTRI VI

Kodi	Lënda	Statusi	Orë	ECTS
308	Sisteme informacioni	O	3+1	6
309	Mësimi praktik	O	0+2	6
310	Punimi i diplomës	O	3+2	6
311	Menaxhimi i resurseve njerëzore	Z	3+1	6
312	Kontabiliteti i menaxhmentit	Z	3+1	6
313	Shkrimi akademik në biznes	Z	2+2	6
314	Sjellja organizative	Z	3+2	6
	Gjithsej		20	30

Udhëzim: Studenti duhet t'i zgjedhë dy nga katër lëndët zgjedhore të ofruara.

DEPARTAMENTI ADMINISTRIMI I BIZNESIT – GJUHA BOSHNJAKE

Vërejtje: Plani dhe programi i mësimit është në tërësi identik edhe në Departamentin Administrim i Biznesit në gjuhën boshnjake me të vetmin ndryshim që mësimi organizohet dhe mbahet në gjuhën boshnjake.

2. DEPARTMENTI MENAXHMENTI NË TURIZËM DHE NË HOTELERI

VITI I PARË
SEMESTRI I

Kodi	Lënda	Statusi	Orë	ECTS
101	Bazat e biznesit në turizëm	O	4+2	8
103	Bazat e informatikës	O	3+2	7
104	Financat	O	2+2	7
102	Ekonomia e turizmit	O	3+1	8
	Gjithsej		20	30

SEMESTRI II

Kodi	Lënda	Statusi	Orë	ECTS
106	Bazat e biznesit në hotelieri	O	4+2	8
111	Bazat e kontabilitetit	O	3+2	6
107	Matematika për ekonomistë	O	2+2	6
110	E drejta në turizëm dhe në hotelieri	O	3+1	6
108a	Gjuhë angleze I	Z	3+1	6
108b	Gjuhë gjermane I	Z	3+1	6
108c	Gjuhë frënge I	Z	3+1	6
112	Makroekonomi	Z	3+1	6
	Gjithsej		20	30

Udhëzim: Studenti duhet të zgjedhë njërën nga katër lëndët zgjedhore të ofruara.

VITI I DYTË
SEMESTRI III

Kodi	Lënda	Statusi	Orë	ECTS
201	Mikroekonomi	O	4+1	6
202	Marketingu në turizëm	O	3+1	6
203	Ekologji	O	3+1	6
204	Menaxhimi i ushqimit dhe pijeve	O	3+1	6
203	Gjuhë e huaj II	Z	3+1	6
205	Resurset e internetit	Z	3+1	6
	Gjithsej		20	30

Udhëzim: Studenti duhet të zgjedhë njërën nga katër lëndët zgjedhore të ofruara.

SEMESTRI IV

Kodi	Lënda	Statusi	Orë	ECTS
207	Bazat e menaxhmentit	O	3+1	6
205	Menaxhmenti financiar	O	3+1	6
223	Komunikacioni – Udhëtimet turistike	O	3+1	6
209	Gjuhë angleze II	Z	3+1	6
210	Statistikë	Z	3+1	6
211	Organizimi i ndërmarrjes	Z	3+1	6
	Gjithsej		20	30

Udhëzim: Studenti duhet t'i zgjedhë dy nga katër lëndët zgjedhore të ofruara.

VITI I TRETË
SEMESTRI V

Kodi	Lënda	Statusi	Orë	ECTS
301	Menaxhimi i zhvillimit turistik I	O	3+1	6
302	Promocioni në turizëm	O	3+1	6
321	E drejta e UE–së	O	3+1	6
303	Shkrimi akademik dhe kulturë gjuhe	Z	3+1	6
304	Menaxhimi i burimeve njerëzore	Z	3+1	6

305	Menaxhimi i udhëtimeve turistike	Z	3+1	6
	Gjithsej		20	30

Udhëzim: Studenti duhet t'i zgjedhë dy nga katër lëndët zgjedhore të ofruara.

SEMESTRI VI

Kodi	Lënda	Statusi	Orë	ECTS
314	Menaxhimi i zhvillimit turistik II	O	2+2	6
303	Turizmi aplikativ me praktikë	O	2+4	6
313	Punimi i diplomës	O	0+6	6
317	Turizmi ndërkombëtar	Z	2+2	6
310	Konventat në ekonomi dhe turizëm	Z	2+2	6
315	Trashëgimia kulturore në turizëm	Z	3+1	6
	Gjithsej		20	30

Udhëzim: Studenti duhet t'i zgjedhë dy nga katër lëndët zgjedhore të ofruara.

3. DEPARTAMENTI KONTABILITETI DHE FINANCAT E BIZNESIT
VITI I PARË
SEMESTRI I

Kodi	Lënda	Statusi	Orë	ECTS
101	Bazat e biznesit	O	4+1	8
102	Ekonomika e ndërmarrjes	O	4+1	8
103	Hyrje në informatikë	O	3+2	7
104	Bazat e kontabilitetit	O	3+2	7
	Gjithsej		20	30

SEMESTRI II

Kodi	Lënda	Statusi	Orë	ECTS
105	Matematika	O	3+2	7
106	Financat	O	4+1	8
107	Menaxhmenti financiar	O	4+1	8
108	E drejta biznesore	Z	3+2	7
109	Anglishtja biznesore	Z	3+2	7
	Gjithsej		20	30

Udhëzim: Studenti duhet të zgjedhë njërën nga lëndët e ofruara.

VITI I DYTË
SEMESTRI III

Kodi	Lënda	Statusi	Orë	ECTS
201	Bazat e menaxhmentit	O	4+1	8
202	Makroekonomi	O	4+1	8
203	Ekonomia bankare	O	4+1	8
204	Anglishtja biznesore	Z	3+2	6
205	Statistika e biznesit	Z	3+2	6
	Gjithsej		20	30

Udhëzim: Studenti duhet të zgjedhë njërën nga lëndët e ofruara.

SEMESTRI IV

Kodi	Lënda	Statusi	Orë	ECTS
206	Kontabiliteti financiar	O	4+1	8
207	Mikroekonomi	O	4+1	8
209	Informatika biznesore	Z	3+2	7
209	Kontabiliteti i menaxhmentit	Z	3+2	7
210	Kontrolli dhe revizioni	Z	3+2	7
211	Organizimi i kontabilitetit	Z	3+2	7
	Gjithsej		20	30

Udhëzim: Studenti duhet të zgjedhë njërën nga katër lëndët e ofruara.

VITI I TRETË
SEMESTRI V

Kodi	Lënda	Statusi	Orë	ECTS
301	Menaxhmenti bankar	O	3+1	6
302	Kontabiliteti publik	O	3+1	6
303	Korporatat e sigurimeve	O	3+1	6
304	Korporatat financiare	Z	3+1	7
305	Kontabiliteti bankar	Z	2+2	6
306	Analiza financiare e biznesit	Z	2+2	6
307	Institucionet financiare dhe tregu	Z	3+2	6
	Gjithsej		20	30

Udhëzim: Studenti duhet t'i zgjedhë dy nga katër lëndët e ofruara.

SEMESTRI VI

Kodi	Lënda	Statusi	Orë	ECTS
308	Sisteme informative	O	3+1	6
309	Mësimi praktik	O	0+2	6
310	Punimi i diplomës	O	3+2	6
311	E drejta biznesore	Z	3+1	6
312	Politika e investimeve në biznes	Z	3+1	6
313	Politika monetare kreditore	Z	2+2	6
314	Kontabilitetit	Z	3+2	6
	Gjithsej		20	30

Udhëzim: Studenti duhet t'i zgjedhë dy nga katër lëndët e ofruara.

PERSONELI AKADEMIK NË MARRËDHËNIE TË RREGULLT PUNE

Profesorë të rregullt:

1. Dr. Ali Sylça, Ekonomia e ndërmarrjes, sem. I, 4+1, Menaxhmenti i NVM-ve, sem. VI, 2+1, Kontabiliteti financiar, sem. III, 2+2, Mjedisi i biznesit, sem. VI, 2+2.
2. Dr. Shaban Shkololli, Progresi teknik-teknologjik, sem.V, 2+2, Kontrolli i kualitetit, sem. III, 2+2, Njohja dhe kontrolli i cilësisë së mallit, sem. I, 4+1, Metoda e progresit teknik teknologjik, sem. VI, 2+2, Njohja dhe kontrolli i cilësisë së mallrave, sem. II, 4+1.

Profesorë asistentë:

1. Dr. Xhavit Aliçkaj, Gjuhë shqipe I, sem. II, 3+2, Gjuhë shqipe II, sem. III, 2+1, Shkrimi akademik në biznes, sem. V, 2+2.
2. Dr. Sefer Medjedoviq, E drejta biznesore, sem. I, 3+2, sem. II, 3+2, Sociologji, sem. III, 2+1, sem. IV, 2+1.
3. Dr. Muhamet Sadiku, Makroekonomi, sem. V, 2+2, sem. VI, 2+2, Progresi teknik – teknologjik, sem. V, 2+2, sem. VI, 2+2, Zhvillimi i mendimit ekonomik, sem. V, 2+2, sem. VI, 2+2.
4. Dr. Fetah Reçica, Mikroekonomi, sem. III, 2+2, Komunikacioni–udhëtimet, sem. V, 3+1, sem. VI, 2+2, Zhvillimi i planit të biznesit, sem. III, 2+2, sem. IV, 2+2, Bazat e menaxhmentit, sem. IV, 2+1.

Profesorë të SHL-së:

1. Drita Shoshi, Bazat e kontabilitetit në turizëm, sem. II, 3+2, Bazat e kontabilitetit, sem. I, 3+2, Politikat tregtare dhe eksporti, sem. V, 3+1.
2. Mehdi Gjakova, Financat, sem. I, 3+2, Hyrje në financa, sem. III, 2+1, Planifikimi mikroekonomik, sem. III, 2+1, Financa, sem. I, 3+2, Financa publike, sem. IV, 2+1, Financa monetare, sem. III, 2+1.
3. Mehrije Hoti, Ekonomia ekologjike, sem. III, 2+1, sem. IV, 2+2, Menaxhmenti financiar, sem. III, 2+2, Ekologjia e mjedisit, sem. IV 2+1.
4. Mr. Mustafë Maloku, E drejta biznesore, sem. I, 2+2, sem. II, 2+2, Sociologji, sem. I, 2+2, sem. II, 2+2.
5. Ibrahim Berisha, Anglishtja biznesore, sem. II, 3+2, Anglishtja biznesore II, sem. III, 2+2, sem. IV, 2+2.

Ligjërues:

6. Dr. Husnija Bibuljica, Menaxhmenti financiar, sem. III, 3+2, Planifikimi mikroekonomik, sem. III. 3+2, Ekonomia e ndërmarrjes, sem. I, 2+1, Ekonomia e sigurimeve, sem. V, 2+2, Menaxhmenti i ndërmarrjeve të vogla dhe të mesme sem. IV, 2+1.
7. Dr. Fatos Ukaj, Kontabiliteti financiar, sem. III, 2+2, Promocioni në turizëm, sem. V, 2+2, sem. VI, 2+2, Financa publike, sem. IV, 2+1.

Asistent të rinj:

1. Shqiponja Nallbani, Administrimi turistik I e II, sem. V, 0+1, sem. VI, 0+1, Bazat kulturore dhe historike të zhvillimit të turizmit, sem. V, 0+2, sem. VI, 0+2, Trashëgimia kombëtare, sem. V, 0+2, sem. VI, 0+2.
2. Ariana Xhemajli, Informatikë biznesore, sem. III, 0+2, Hyrje në informatikë, sem. I, 0+2, sem. II, 0+2, Biznesi elektronik, sem. IV, 0+2.
3. Jahja Lataj, Resurset e internetit në turizëm dhe hoteleri, sem. III, 0+2, sem. IV, 0+2, Bazat e informatikës, sem. I, 0+2, Bazat e të dhënave, sem. IV, 0+1.

4. Mimoza Luta, Arkitektura kompjuterike, sem. V, 0+2, sem. VI, 0+2, Sisteme informacioni të menaxhmenentit, sem. V, 0+2, sem. VI, 0+2.
5. Mr. Durim Hoxha, Ekonomia e ndërmarrjes, sem. I, 2+2, Menaxhmenti i ndërmarrjeve të vogla dhe të mesme, sem. III, 2+1, sem. IV, 2+1.
6. Shqipe Husaj, Anglishtja biznesore, sem. II, 0+2, Anglishtja biznesore II, sem. III, 0+2, sem. IV, 0+2, Anglishtja biznesore III, sem. V, 0+2, sem. VI, 0+2.

PERSONELI AKADEMIK I ANGAZHUAR ME HONORAR

Profesorë të rregullt:

1. Dr. Selman Selmanaj, Makroekonomi, sem. V, 2+2, sem. VI, 2+2.
2. Dr. Hivzi Muharremi, Bazat kulturore historike të zhvillimit të turizmit, sem. V, 2+2, sem. VI, 2+2, Trashëgimia kombëtare, sem. V, 2+2, sem. VI, 2+2.
3. Dr. Luan Ahma, Hyrje në sistemet operative, sem. III, 2+1.
4. Dr. Rasim Daciq, Statistikë, sem. III, 2+2, sem. IV, 2+2, Zhvillimi ekonomik, sem. III, 2+2, sem. IV, 2+2,
5. Dr. Isak Mustafa, Bazat e biznesit, sem. I, 4+1, Bazat e biznesit në turizëm, sem. I, 4+1, Mikroekonomi, sem. III, 2+0, sem. IV, 2+0, Bazat e menaxhmentit, sem. IV, 2+2.
6. Dr. Muhamet Kërveshi, Gjuhë frënge II, sem. III, 2+1, sem. IV, 2+1.

Profesorë të asocuar:

1. Dr. Myzafere Limani, Kompjuterikë multimediale, sem. V, 2+0, Arkitektura e kompjuterëve, sem. V, 2+0.
2. Dr. Ilir Limani, Bazat e informatikës, sem. I 3+2, sem. II, 3+2.
3. Dr. Ekonomika e turizmit, sem. I, 2+2.

Profesorë asistentë:

1. Dr. Xhevat Bakraçi, Ekonomia e zhvillimit, sem. III, 2+0, sem. IV 2+0, Ekonomia e sigurimeve, sem. V, 2+0, sem. VI, 2+0.
2. Dr. Ahmet Haxhija, Menaxhmenti i ushqimit dhe i pijeve, sem. III, 2+2, sem. IV, 2+2.
3. Dr. Nysret Taraku, Kontrolli i cilësisë, sem. III, 2+2, sem. IV, 2+2.
4. Dr. Halid Kurtoviq, Zhvillimi i mendimit ekonomik, sem. V, 2+2, sem. IV, 2+2, Organizimi i ndërmarrjes, sem. V, 2+2.
5. Dr. Asib Alihodziq, Matematikë, sem. II, 3+2, Biznesi i mesëm, sem. V, 2+2, sem. VI, 2+2.

Profesorë të SHL-së:

1. Dr. Edmond Beqiri, Hyrje në informatikë, sem. I, 3+2, Programimi, sem. V, 3+2, Informatika biznesore, sem. III, 2+2, Programimi i orientuar në objekt, sem. VI, 2+2, Biznesi elektronik, sem. IV, 2+2.
2. Mr. Ramiz Zeka, Bazat e marketingut, sem. III, 2+2, sem. IV, 2+2.
3. Dr. Xhavit Syla, Organizimi i ndërmarrjeve në turizëm dhe ekonomi, sem. III, 2+2, sem. II, 2+2, Hoteleria aplikative me mësim praktik, sem. V, 2+0.

Ligjërues:

1. Mr. Almazaga Catoviq, Konventat ekonomike dhe të turizmit, sem. V, 2+2, sem. VI, 2+2, Biznesi ndërkombëtar, sem. V, 2+2, sem. VI, 2+2.
2. Mr. Emrus Azizoviq, Informatika për biznes, sem. III, 2+2, Bazat e informatikës, sem. I, 3+2, Sistemet informative, sem. V, 2+2, Biznesi elektronik, sem. IV, 2+2.

3. Mr. Haki Shatri, Statistikë, sem. III, 2+2, sem. IV, 2+2.
4. Mr. Mujo Daciq, Politika e tregut dhe eksportit, sem. V, 2+2, sem. VI, 2+0, Zhvillimi i planit biznesor, sem. III, 2+2, sem. IV, 2+2.
5. Mr. Elida Pljakiq, Bazat e marketingut, sem. III, 2+2, sem. III, 2+2.
6. Dr. Armand Krasniqi, Administrimi në turizëm I, sem. V, 2+2,Biznesi ndërkombëtar, sem. V, 2+2, E drejta biznesore, sem. II, 3+2, E drejta turistike hoteliere, sem. II, 2+2, Administrimi i turizmit II, sem. VI, 2+1, Konventat në turizëm, sem. VI, 2+2.
7. Mr. Theranda Beqiri, Analiza ekonomike, sem. V, 2+2, sem. VI, 2+2, Menaxhim i resurseve humane, sem. V, 2+2, sem. VI, 2+2.
8. Mr. Driton Sylça, Organizimi i ndërmarrjes, sem. V, 2+2, Organizimi II - sjellje e organizative, sem. V, 2+2, Menaxhimi i ndërmarrjeve turistike, sem. IV, 2+2.
9. Mr. Arianit Kurti, Bazat e të dhënave, sem. IV, 2+1, Programimi i orientuar në objekt, sem. VI.

Asistentë:

1. Mentor Arifaj, Programimi, sem. V, 2+2, Programimi i orientuar në objekt, sem. VI, 2+2, Arkitektura e kompjuterëve, sem. V, 0+2, sem. IV, 0+2.

FAKULTETI I SHKENCAVE TË APLIKUARA TEKNIKE - MITROVICË
Tel. 028–534-079, fax. 028–534-179
e-mail: FSHTA_M@hotmail.com

DEKAN:	Prof. As. Avdi Salihu avdi salihu@hotmail.com.
PRODEKANË:	Prof. As. Avni Terziqi
	Prof. As. Hakif Zeqiri
SEKRETAR:	Gani Selimi, jurist i diplomuar

HISTORIKU I FAKULTETIT TË SHKENCAVE TEKNIKE TË APLIKUARA

Fakulteti i Shkencave të Aplikuara Teknike në Mitrovicë është pasardhës i Shkollës së Lartë Teknike në Mitrovicë, pas transformimin të kësaj të fundit në shtator të vitit 2005.
FSHAT në Mitrovicë i ka këto departamente:
1. Informatikë inxhinierike dhe
2. Makineri industriale.

Shkolla e Lartë Teknike në Mitrovicë qe themeluar më 10 korrik 1961 dhe në vitin e parë të studimeve (1961/62) në Degën e Xehetarisë u regjistruan 42 studentë të rregullt dhe 32 me korrespondencë, ndërsa u punësuan 15 mësimdhënës në marrëdhënie të rregullt pune.
Në vitin akademik 1963/64 në Degën e Teknologjisë u regjistruan 42 studentë të rregullt dhe 15 me korrespondencë, ndërsa në vitin 1969/70 u hap edhe Dega e Metalurgjisë, në të cilën u regjistruan 70 studentë të rregullt dhe 60 me korrespondencë.
Me hapjen e Fakultetit të Xehetarisë dhe Metalurgjisë në Mitrovicë u shuan degët e lartpërmendura dhe veprimtarinë e vet shkolla e zhvilloi në dy degë të reja:
1. Makineri dhe
2. Elektroteknikë

Në vitin akademik 1993/94, me rastin e transformimit të shkollës, u hapën drejtime të reja të këtyre degëve, konkretisht:
1. Makineri
- Drejtimi Makineri prodhuese
- Drejtimi Termoenergjetikë
2. Elektroteknikë
- Drejtimi Telekomunikacion me informatikë
- Drejtimi Energjetikë

Në vitin shkollor 1990/91 kjo shkollë i kishte të regjistruar 982 studentë të rregullt dhe 601 me korrespondencë, ndërsa kishte 15 mësimdhënës në marrëdhënie të rregullt pune dhe 25 në marrëdhënie plotësuese pune.
Prej vitit 1990/91 e deri më tani në Shkollën e Lartë Teknike të Mitrovicës kanë diplomuar gjithsej 556 studentë.
Në vitin 2001 Senati i Universitetit të Prishtinës miratoi planet mësimore të mbështetura në Deklaratën e Bolonjës për nivelin bachelor.
Në vitin akademik 2006/2007 u regjistruan 772 studentë, ndërkaq në procesin mësimor u angazhuan 10 mësimdhënës në marrëdhënie të rregullt pune dhe 30 bashkëpunëtorë në punë plotësuese.

Zbatimi i këtij plani mësimor fillon nga viti akademik 2007/08, ndërsa për studimet paraprake bachelor dhe master zbatohet plani mësimor i publikuar në pasqyrën e vitit 2005/06.

1. DEPARTAMENTI I INFORMATIKËS INXHINIERIKE

VITI I PARË
SEMESTRI I

Kodi	Lënda	Statusi	Orë	ECTS
1011	Matematikë I	O	3+2	7
1021	Fizikë I	O	2+2	6
1031	Bazat e elektroteknikës	O	3+2	7
1041	Qarqet kompjuterike	O	2+2	6
1051	Softueri aplikativ	Z	2+2	4
1061	Gjuhë e huaj I	Z	2+0	4
	Gjithsej			30

SEMESTRI II

Kodi	Lënda	Statusi	Orë	ECTS
1071	Matematikë II	O	3+2	7
1081	Fizikë II	O	2+1+1	6
1091	Teoria e qarqeve elektronike	O	3+2	7
1101	Dokumentim teknik dhe CAD-I	Z	2+2	5
1111	Interneti	Z	2+2	5
1121	Gjuhë e huaj II	Z	2+0	5
	Gjithsej			30

VITI I DYTË
SEMESTRI III

Kodi	Lënda	Statusi	Orë	ECTS
2011	Mikroprocesorët dhe mikrokompjuterët I	O	3+2	7
2021	Komponentët elektronikë	O	2+2+1	6
2031	Kompjuterika I	O	2+2	7
2071	Materialet elektrike	Z	2+1	5
2081	Sistemet operative	Z	2+2	5
2091	Hyrje në multimedial	Z	2+2	5
	Gjithsej			30

SEMESTRI IV

Kodi	Lënda	Statusi	Orë	ECTS
2041	Mikroprocesorët dhe mikrokompjuterët II	O	3+2	7
2051	Kompjuterika II	O	2+2	7
2061	Elektronika digjitale	O	2+2+1	6

2101	Matjet në elektronikë	Z	2+2+1	5
2111	Arkitektura dhe organizimi i kompjuterëve	Z	2+2	5
2121	Bazat e telekomunikacionit	Z	2+2	5
	Gjithsej			30

VITI I TRETË
SEMESTRI V

Kodi	Lënda	Statusi	Orë	ECTS
3011	Programimi	O	2+2	7
3021	Rrjetat e informacionit	O	2+2	6
3031	Bazat dhe strukturat e të dhënave	O	2+2	7
3071	Mikroelektronika	Z	2+2	5
3081	Rrjetat kompjuterike	Z	2+2	5
3091	Komunikimet me fije optike	Z	2+2	5
	Gjithsej			30

SEMESTRI VI

odi	Lënda	Statusi	Orë	ECTS
3041	Programimi i orientuar në objekte	O	3+2	7
3051	Simulimet me kompjuter	O	2+2	6
3061	Punim diplome	O	145	7
3101	Grafika me kompjuter	Z	2+2	5
3111	Praktikumi kompjuterik	Z	0+4	5
3121	Sistemet transmetuese	Z	2+2	5
	Gjithsej			30

2. DEPARTAMENTI I MAKINERISË INDUSTRIALE

VITI I PARË
SEMESTRI I

Kodi	Lënda	Statusi	Orë	ECTS
101M	Matematika I	O	3+2	7
102M	Vizatim teknik me gjeometri deskriptive	O	2+2	6.5
103M	Statikë	O	2+2	6.5
104M	Programimi kompjuterik	O	2+2	5
105M	Materialet e repartit	Z	2+1	5
106M	Gjuhë e huaj I	Z	2+0	5
	Gjithsej			30

SEMESTRI II

Kodi	Lënda	Statusi	Orë	ECTS
107M	Matematika II	O	3+2	7

108M	Materialet e makinerisë	O	3+2	6
109M	Rezistenca e materialeve	O	2+2	6.5
110M	Fizika inxhinierike	O	2+1	5.5
111M	Vizatim teknik me kompjuter	Z	2+2	5
112M	Kimia me masat plastike	Z	2+1	5
113M	Gjuhë e huaj II	Z	2+0	5
	Gjithsej			30

VITI I DYTË
SEMESTRI III

Kodi	Lënda	Statusi	Orë	ECTS
201M	Detalet e makinave I	O	2+2	6.5
202M	Makinat e fluideve	O	2+2	7
203M	Kinematikë	O	3+2	6.5
207M	Përpunimi termik	Z	2+1	5
208M	Elektroteknikë	Z	2+1	5
209M	Saldimi	Z	2+2	5
210M	Teknologjia mekanike I	Z	2+1+1	5
	Gjithsej			30

SEMESTRI IV

Kodi	Lënda	Statusi	Orë	ECTS
204M	Detalet e makinave II	O	2+2	6.5
205M	Termodinamikë	O	2+2	7
206M	Projektimi i fabrikave	O	2+2	6.5
211M	Dinamikë	Z	2+2	5
212M	Teknologjia mekanike II	Z	2+1+1	5
213M	Elementet e automatizimit dhe robotikës	Z	2+1	5
214M	Motorët me djegie të brendshme	Z	2+1	5
	Gjithsej			30

VITI I TRETË
SEMESTRI V

Kodi	Lënda	Statusi	Orë	ECTS
301M	Përpunimi me prerje I	O	2+2	7
302M	Mirëmbajtja e sistemeve teknike	O	2+2	6
303M	Përpunimi me deformim	O	2+2	7
307M	Matja dhe kontrolli	Z	2+2	5
308M	Sistemet hidraulike dhe pneumatike	Z	2+1	5
309M	Pajisjet ndihmëse	Z	2+2	5
310M	Organizimi dhe efikasiteti i prodhimtarisë	Z	2+2	5
	Gjithsej			30

SEMESTRI VI

Kodi	Lënda	Statusi	Orë	ECTS
304M	Përpunimi me prerje II	O	2+2	7
305M	MMP me DN dhe programim	O	2+2	6
306M	Punimi i diplomës	O	145	7
311M	Mjetet transportuese	Z	2+2	5
312M	Metodat jokonvencionale të përpunimit	Z	2+2	5
313M	Bazat e automatizimit	Z	2+2	5
314M	Mbrojtja në punë dhe e ambientit	Z	2+0+1	5
	Gjithsej			30

PERSONELI AKADEMIK NË MARRËDHËNIE TË RREGULLT PUNE

Profesorë asistentë:

1. Dr. Avdi Salihu, Vizatim teknik me gjeometri deskriptive, sem. I, 2+2, Teknologji mekanike I, sem. III, 2+2, Përpunimi me prerje, sem. V, 2+2, Teknologji mekanike II, sem. VI, 2+2, Dokumentacioni teknik dhe CAD-I, sem. II, 2+2.
2. Dr. Avni Terziqi, Mekanika e fluideve, sem. III, 2+2, Sistemet hidraulike dhe pneumatike, sem. V, 2+2, Grafika me kompjuter, sem. V, 2+2, Termodinamikë, sem. IV, 2+2, Motorët me djegie të brendshme, sem. IV, 2+2.
3. Dr. Abdullah Gashi, Materialet e repartit, sem. I, 2+1, Mirëmbajtja e sistemeve teknike, sem. V, 2+2, Mbrojtja në punë dhe ambienti, sem. V, 2+2, Projektimi i fabrikave, sem. IV, 2+2, Organizimi dhe efikasiteti i prodhimtarisë, sem. VI, 2+2.
4. Dr. Hakif Zeqiri, Matje dhe kontroll, sem. V, 2+2, Detalet e makinave I e II, sem. III, 2+2, Sistemet hidraulike dhe pneumatike, sem. V, 2+2, MMP me DN dhe programim, sem. VI, 2+2, Materialet e makinerisë, sem. II, 3+3.

Profesorë të SHL-së

1. Mr. Bajram Mulaku, Matematika I, sem. I, 3+2, Matematika II, sem. 3+2.

Ligjërues:

1. Dr. Ahmet Latifi, Statistikë, sem. I, 2+2, Rezistenca e materialeve, sem. III, 2+2, Rezistenca e materialeve, sem. II, 2+2.
2. Melihate Galica, Vizatim teknik me gjeometri deskriptive, sem. I, 2+2, Dinamikë, sem. III, 2+2, Materialet e repartit, sem. V, 2+2, Rezistenca e materialeve, sem. II, 2+2, Elementet e automatizimit dhe robotikës, sem. IV , 2+2.
3. Mr. Naim Rrustemi, Kompjuterikë I, sem. III, 2+2, Programimi, sem. V, 3+2, Rrjetet kompjuterike, sem. 2+2, Matje në elektronikë, sem. IV, 2+3, Kompjuterikë II, sem. IV, 3+0, Kompjuterët e procesit, sem. VI, 2+2.
4. Mr. Muhamet Hajrizi, Qarqet kompjuterike, sem. I, 2+2, Mikroprocesorët dhe Mikrokompjuterët I, sem. III, 2+2, Bazat e telekomunikacionit I, sem. III, 2+2, Rrjetat e informacionit, sem. V, 2+2, Mikroprocesorët dhe mikrokompjuterët II, sem. IV, 3+2, Sistemet transmetuese, IV, 2+2, Bazat e telekomunikacionit, sem. IV, 2+2, Arkitektura dhe organizimi i kompjuterit, sem. VI, 2+2.

Asistentë:

1. Mr. Qamil Kabashi, Bazat e elektroteknikës, sem. I, 3+2, Komponentët elektronikë, sem. III, 2+3, Sistemet operative, sem. III, 2+2, Teoria e qarqeve elektrike, sem. II, 3+2, Arkitektura dhe organizimi i kompjuterëve, sem. VI,

2+2, Komunikimet me fije optike, sem. VI, 2+2, Praktikum kompjuterik, sem. VI, 0+4.

2. Mr. Milaim Zabeli, Kompjuterikë I, sem. III, 2+2, Rrjetat e informacionit, sem. V, 2+2, Mikrokompjuterët dhe mikroprocesorët, sem. III, 2+2, Mikroelektronika, sem. V, 2+2, Programimi i orientuar në objekte, sem. VI, 3+2, Kompjuterik II, sem. IV, 3+2, Qarqet elektronike, sem. IV, 2+2, Simulimet me kompjuter, sem. VI, 0+4.
3. Gazmend Bajrami, Softueri aplikativ, sem. I, 2+2, Programim, sem. V, 3+2, Grafika me kompjuterik, sem. V, 2+2, Rrjetat kompjuterike, sem. V, 2+2, Interneti, sem. II, 2+2, Matjet në elektronikë, sem. IV, 2+3, Kompjuterët e procesit, sem. VI, 2+2.

Asistentë të rinj:

1. Mr. Fitim Zeqiri, Programimi kompjuterik, sem. I, 2+2, Saldimi, sem. III, 2+2, Teknologjia mekanike I, sem. III, 2+2, CAD/CAM, sem, III, 2+2, Pajisjet ndihmëse, sem. V, 2+2, Materialet e makinerisë, sem. II, 3+2, Përpunime me deformim, sem. VI, 2+2, Bazat e automatizimit, sem. VI, 2+2, Vizatim teknik me kompjuter, sem. II, Dokumentim teknik dhe CAD, sem. II, 2+2.

PERSONELI AKADEMIK I ANGAZHUAR ME HONORAR

Profesorë të rregullt:

1. Dr. Avdyl Bunjaku, Pajisjet ndihmëse, sem. V, 2+2, Bazat e automatizimit, sem. VI, 2+2, Metodat jokonvencionale të përpunimit, sem. VI, 2+2.
2. Dr. Bajrush Bytyqi, Saldimi, sem. III, 2+2, Përpunimi me deformim, sem. IV, 2+2.
3. Dr. Hysni Osmani, Përpunimi termik, sem. III, 2+2.
4. Dr. Shefqet Ibrahimi, Mbrojtja nga korrozioni, sem. VI, 2+1.

Profesorë të asocuar:

1. Dr. Nebi Caka, Mikroelektronika, sem. V, 2+2, Qarqet elektronike, sem. IV, 2+2, Simulimet me kompjuter, sem. VI, 2+2, Komunikimet me fije optike, sem. VI, 2+2.
2. Dr. Myzafere Limani, Komponentët elektronikë, sem. III, 2+2+1, Programimi i orientuar në objekte, sem. VI, 3+2.
3. Dr. Ruzhdi Sefa, Bazat e elektronikës, sem. I, 3+2, Teoria e qarqeve elektrike, sem. II, 3+2.

Profesorë asistentë:

Dr. Sadullah Avdiu, CAD/CAM, sem. III, 2+2, Vizatim me kompjuter, sem. II, 2+2.

1. Dr. Izet Zeqiri, Programimi kompjuterik, sem. I, 2+0, Sistemet operative, sem. III, 2+2, Interneti, sem. II, 2+1.
2. Dr. Ismet Ibishi, Dinamikë, sem. III, 2+2, Mjetet transportuese, sem. V, 2+1, Kinematikë, sem. II, 2+2, Elementet e automatizimit dhe robotikës, sem. IV, 2+2.

Profesorë të SHL-së:

1. Mr. Hasan Bunjaku, Fizikë I, sem. I, 2+2, Fizikë II, sem. II, 2+2, Fizika inxhinierike, sem. II, 2+1.
2. Islam Krasniqi, Materialet elektrike, sem. III, 2+2, Kimia me masat plastike, sem. II, 2+1.

Ligjërues:

1. Agim Bekaj, Baza dhe struktura e të dhënave, sem. V, 3+2.

Lektorë:

1. Shaban Zyhrani, Gjuhë profesionale I, sem. I, 2+0, Gjuhë profesionale II, sem. II, 2+0.

Asistentë:

1. Ramadan Plakolli, Qarqet kompjuterike, sem. I, 2+2, Bazat e telekomunikacionit I, sem. III, 2+2, Bazat dhe strukturat e të dhënave, sem. V, 3+2, Mikroprocesorët dhe mikrokompjuterët II, sem. IV, 3+2, Sistemet transmetuese, sem. IV, 2+2, Bazat e telekomunikacionit, sem. IV, 2+2.

Asistentë të rinj:

1. Besim Xhafa, Fizikë I, sem. I, 2+2, Fizikë inxhinierike, sem. II, 2+1, Fizikë II, 2+2.

FAKULTETI I SHKENCAVE TË APLIKUARA TEKNIKE - FERIZAJ

Tel. 0290- 322-945, 322-084, 320-291

DEKAN: Prof. As. Agron Bajraktari
PRODEKANË: Mr. Isak Jashari
SEKRETAR: Azem Jashari, jurist i diplomuar

HISTORIKU I FAKULTETIT TË SHKENCAVE TË APLIKUARA TEKNIKE NË FERIZAJ

Paraardhëse e FSHAT-it në Ferizaj ishte Qendra për Shkollimin e Lartë në Ferizaj ku përgatiteshin inxhinierë të makinerisë (studimet zgjasnin nga pesë semestra), si dhe punëtorë me përgatitje të lartë profesionale të zejeve si axhustator, saldues, automekanik dhe zdrukthëtar, ndërsa studimet në këto degë zgjasnin nga katër semestra.
Mirëpo, Kuvendi i Komunës së Ferizajt në shtator të vitit 1989 suprimoi Qendrën për Shkollimin e Lartë, ndërkaq një vit më vonë u themelua Shkolla e Lartë Teknike në Ferizaj me këto seksione:

1. Seksionin e Makinerisë
2. Seksionin e Industrisë së Drurit

Seksioni i Makinerisë kishte profilin e makinerisë prodhuese, të termoenergjetikës dhe të automjeteve motorike, ndërsa ai i mekanizmave nuk funksionoi.
Në Seksionin e Industrisë së Drurit funksionoi profili i përpunimit të drurit.
Në të dyja seksionet studimet zgjasnin nga pesë semestra dhe me mbarimin e studimeve fitohej thirrja profesionale INXHINIER, varësisht prej profilit përkatës.
Në vitin e themelimit u pranuan 230 studentë, ndërsa mësimin e zhvilluan 13 mësimdhënës.
Deri më tani vetëm në Shkollën e Lartë Teknike të Ferizajt kanë diplomuar më se 1000 studentë me mësim në gjuhën shqipe, ndërsa tashmë kemi edhe studentët e parë të diplomuar sipas planeve mësimore themelore (bachelor).
Në vitin 2001 Senati i Universitetit të Prishtinës miratoi planet mësimore të mbështetura në Deklaratën e Bolonjës për nivelin bachelor për të dyja departamentet dhe atë:
1. Departamentin e Makinerisë me profilin Teknika e përpunimit të materialeve artificiale (plastmasave) dhe
2. Departamentin e Industrisë së Drurit me profilin Përpunimi i drurit.
Më 2005 Këshilli Drejtues i UP-së mori vendim që Shkolla e Lartë Teknike në Ferizaj të transformohet në Fakultet të Shkencave të Aplikuara Teknike me këto departamente:
- Departamenti i Makinerisë me profilin Teknika e përpunimit të materialeve artificiale (plastmasave)
- Departamentin e Industrisë së Drurit me profilin Përpunimi i drurit

Numri i studentëve të regjistruar në studimet bachelor deri në vitin akademik 2006/07 ishte 368, të gjithë në studime të rregullta, meqenëse ato me korrespodencë nuk organizohen, ndërsa në studimet master nuk ka studentë.
Për vitin akademik 2007/2008, Senati i UP- së ka miratuar planet e reja mësimore, të cilat do të realizohen me 11 doktorë shkencash, 7 magjistra, 1 asistent, 9 inxhinierë në thirrje të ligjëruesit, në marrëdhënie të rregullt dhe atë plotësuese nga fakultetet dhe nga institucione të tjera.
Kuvendi i Komunës së Ferizajt këtë vit ka destinuar një ngastër kadastrave, në të cilën do të ndërtohet godina e FSHAT-it me çka do plotësohen edhe më nevojat për hapësirë adekuate për realizimin e punës praktike të studentëve.

Zbatimi i këtij plani mësimor fillon nga viti akademik 2007/08, ndërsa për studimet paraprake bachelor dhe master zbatohet plani mësimor i publikuar në pasqyrën e vitit 2005/06.

1. DEPARTAMENTI I MAKINERISË
Profili: Teknika e përpunimit të materialeve artificiale-plastmaseve (TPMA)

VITI I PARË
SEMESTRI I

Kodi	Lënda	Statusi	Orë	ECTS
101M	Matematika I	O	3+2	8
102M	Konstruksioni I /CAD dhe gjeometri deskriptive	O	3+2	8
103M	Mekanikë teknike I-statikë	O	2+2	7
104M	Fizikë e aplikuar	O	2+2+1	7
112M	Gjuhë e huaj	Z	1+1	
	Gjithsej			30

SEMESTRI II

Kodi	Lënda	Statusi	Orë	ECTS
105M	Matematika II	O	3+2	8
106M	Teknika e materialeve dhe përpunimi termik	O	3+2	7
107M	Kimi	O	2+1+1	5
108M	Mekanikë teknike II- kinematikë	O	2+2	5
109M	Bazat e ekonomisë	Z	2+2	5
110M	Teknika e matjes	Z	2+1	5
111M	Informatikë inxhinierike	Z	2+1	5
112M	Polimeret e reja	Z	2+2	5
	Gjithsej			30

VITI I DYTË
SEMESTRI III

Kodi	Lënda	Statusi	Orë	ECTS
201M	Shkenca mbi qëndrueshmërinë	O	3+2	7
202M	Detalet e makinave I	O	3+2	6
203M	Përpunimi me heqjen e ashklës dhe makinat vegla	O	2+2	6
204M	Mekanika teknike III-Dinamikë	O	2+2	6
212M	Bazat e elektroteknikës me elektronikë	Z	2+2	5
213M	Makinat termike	Z	2+2	5
214M	Teknika e automatizimit	Z	2+2	5
	Gjithsej			30

SEMESTRI IV

Kodi	Lënda	Statusi	Orë	ECTS
205M	Termodinamika teknike	O	2+2	6
206M	Përpunimi pa heqjen e ashklës	O	2+2	5
207M	Mekanika e rrymimit	O	2+2	6
208M	Detalet e makinave II	O	3+2	7
209M	Teknika e rregullimit dhe e komandimit	Z	2+2	5
210M	Programimi me kompjuter	Z	2+2	5
211M	Teknika e lidhjeve	Z	2+2	5
	Gjithsej			30

VITI I TRETË
SEMESTRI V

Kodi	Lënda	Statusi	Orë	ECTS
301M	Makinat për përpunimin e materialeve polimere	O	2+2	6
302M	Ndërtimi i veglave	O	2+2	6
303M	Materialet lidhëse polimere	O	2+2	6
308M	Konstruksion II (CAE/CAD)	Z	2+2	6
309M	Ripërpunimi i materialeve polimere	Z	2+1	6
310M	Teknika e përpunimit të materialeve polimere	Z	2+2	6
311M	Makinat me rrymim	Z	2+2	6
312M	Mekanika e materialeve polimere	Z	2+2	6
313M	Programimi i makinave vegla (CN-CNC)	Z	2+2	6
314M	Menaxhmenti	Z	2+1	6
	Gjithsej			30

SEMESTRI VI

Kodi	Lënda	Statusi	Orë	ECTS
304M	Seminari i praktikës	O	2	6
305M	Mbrojtja në punë, mbrojtja e makinave dhe parandalimi i fatkeqësive	O	4	6
306M	Udhëheqja e punës së pavarur vetanake (punim diplome)	O	4	14
307M	Organizimi i uzinave dhe shkenca mbi uzinat	O	3	4
	Gjithsej			30

2. DEPARTAMENTI I INDUSTRISË SË DRURIT
Profili: Përpunimi i drurit

VITI I PARË
SEMESTRI I

Kodi	Lënda	Statusi	Orë	ECTS
101D	Matematika I	O	3+2	7

102D	Konstruksion I /CAD dhe gjeometri deskriptive	O	3+2	7
103D	Mekanika teknike I+II	O	3+2	9
104D	Kimi	O	2+2	7
111D	Gjuhë e huaj /anglisht		1+1	
	Gjithsej			30

SEMESTRI II

Kodi	Lënda	Statusi	Orë	ECTS
105D	Matematika II	O	3+2	7
106D	Shkenca mbi drurin I+II	O	3+2	9
107D	Prodhimi i lëndës së sharruar	O	3+2	7
108D	Bazat e makinerisë	Z	2+2	7
109D	Fizikë e aplikuar	Z	2+2	7
110D	Informatikë inxhinierike	Z	2+1	7
111D	Gjuhë e huaj/ anglisht		1+1	
	Gjithsej			30

VITI I DYTË
SEMESTRI III

Kodi	Lënda	Statusi	Orë	ECTS
201D	Konstruksionet nga druri I+II	O	3+2	8
202D	Prodhime gjysmë të gatshme nga druri	O	3+2	8
203D	Makina dhe instrumente prerëse	O	3+2	8
207D	Bazat e elektronikës me elektronikë në ID	Z	3+2	6
208D	Programimi me kompjuter	Z	2+2	6
209D	Kimi e materialeve ndihmëse	Z	3+2	6
	Gjithsej			30

SEMESTRI IV

Kodi	Lënda	Statusi	Orë	ECTS
204D	Tharja e drurit	O	3+2	8
205D	Teknologjia e finalizimit të drurit	O	3+2	7
206D	Teknologjia e përpunimit mekanik të drurit		2+2	7
210D	Përgatitja dhe përcjellja e prodhimtarisë	Z	3+2	7
211D	Kontrolli i cilësisë	Z	3+2	7
212D	Prodhime speciale druri	Z	3+2	7
	Gjithsej			30

VITI I TRETË
SEMESTRI V

Kodi	Lënda	Statusi	Orë	ECTS
301D	Përpunimi sipërfaqësor i drurit	O	3+2	8
302D	Teknika e ngjitjes dhe mbrojtja e drurit	O	3+2	8

308D	Konstruksion II (CAE/CAD)	Z	3+2	7
309D	Projektimi i produkteve nga druri	Z	3+2	7
310D	Bazat e ekonomisë së ndërmarrjes	Z	3+2	7
311D	Transporti i brendshëm	Z	3+2	7
312D	Prodhimi i letrës	Z	3+2	7
313D	Menaxhmenti	Z	2+1	7
	Gjithsej			30

SEMESTRI VI

Kodi	Lënda	Statusi	Orë	ECTS
303D	Seminari i praktikës	O	2	5
304D	Organizimi i uzinave dhe shkenca mbi uzinat	O	3	5
306D	Mbrojtja në punë, mbrojtja e makinave dhe parandalimi i fatkeqësive	O	4	6
307D	Udhëheqja e punës së pavarur vetanake (punim diplome)	O	4	14
	Gjithsej			30

PERSONELI AKADEMIK NË MARRËDHËNIE TË RREGULLT PUNE

Profesorë asistentë:

1. Dr. Agron Bajraktari, Tharja e drurit, sem. VI, 2+0, Përpunimi sipërfaqësor i drurit, sem. V, 3+0.
2. Dr. Sulejman Meta, Shkenca mbi drurin, sem. II, 3+0, Konstruksione nga druri I dhe II, sem. III, 2+2, sem. IV, 2+2, Projektimi i produkteve nga druri, sem. V, 2+0.
3. Dr. Razim Hoxha, Matematika I, sem. I, 3+2, Matematika II, sem. II, 3+2.

Profesorë të SHL-së

1. Mr. Isak Jashari, Detalet e makinave I, sem. III, 3+2, Detalet e makinave II, sem. IV, 3+2.

Ligjërues:

Dr. Abdyl Koleci, Termodinamikë teknike, sem. IV, 2+2, Makinat termike, sem. III, 2+2.

2. Çelë Gjonbalaj, Fizikë e aplikuar, sem. I, 2+3.
3. Mr. Binaze Jashari, Përpunimi me heqjen e ashklës dhe makinat vegla, sem. III, 2+2, Ndërtimi i veglave, sem. V, 2+2, Përpunimi pa heqjen e ashklës, IV, 2+2.
4. Ismet Malsiu, Mekanika e rrymimit, sem. IV, 2+2, Bazat e makinerisë, sem. II, 2+2, Ripërpunimi i materialeve polimere, sem. V, 1+1, Makinat me rrymim, sem. V, 0+2.
5. Fatmir Çerkini, Teknika e materialeve dhe përpunimi termik, sem. II, 3+2, Teknika e përpunimit të materialeve polimere, sem. V, 2+2.
6. Halit Mehmeti, Mekanika teknike I (Statikë), sem. I, 2+2, Mekanika teknike, sem. II, 3+2.

Asistentë të rinj:

1. Muhamet Ymeri, Makinat dhe instrumentet prerëse, sem. III, 2+2, Teknologjia e përpunimit mekanik të drurit, sem. IV, 2+2.

PERSONELI AKADEMIK I ANGAZHUAR ME HONORAR

Profesorë të rregullt:

1. Dr. Hysni Osmani, Makinat për përpunimin e materialeve polimere, sem. V, 2+2.

Profesorë të asocuar:

1. Dr. Xhemajl Fejzullahu, Makinat me rrymim, sem. V, 2+0.

Profesorë asistentë:

1. Dr. Ilir Doçi, Shkenca mbi qëndrueshmërinë, sem. III, 3+0.
2. Dr. Naim Hasani, Makinat teknike II - Kinematikë, sem. II, 2+0.

Profesorë të SHL-së:

1. Kolë Kurti, Gjeometri deskriptive, sem. I, 1+1.
2. Mr. Osman Osmani, Teknologjia e finalizimit të drurit, sem. IV, 2+2.
3. Fadil Berisha, Gjuhë angleze, sem. I, 1+1.

Ligjërues:

1. Mr. Gani Pllana, Programimi me kompjuter, sem. III, 2+0, sem. IV, 2+0, Konstruksioni I, CAD dhe gjeometri deskriptive, sem. I, 2+0, Informatika inxhinierike, sem. II, 2+0, Konstruksioni II (CAE, CAD), sem. V, 2+0.
2. Basri Beqiri, Kimi I, 2+2, sem. II, 2+2, Kimia e materialeve ndihmëse, sem. III, 2+2.
3. Mr. Mejdi Xhokli, Bazat e elektroteknikës me elektronikë, sem. III, 2+2, Teknika e rregullimit dhe e komandimit, sem. IV, 2+2.
4. Sami Ferizi, Teknika e ngjitjes, sem. V, 2+0, Përgatitja dhe përcjellja e prodhimtarisë në ID, sem. IV, 2+0.
5. Hysen Abazi, Prodhimi i lëndës së sharruar, sem. I, 3+2.
6. Abaz Asllani, Materialet lidhëse polimere, sem. V, 2+2, Polimeret e reja, sem. II, 2+2.

Asistentë të rinj:

1. Mr. Fatmir Azemi, Programimi me kompjuter, sem. III, 0+2, Informatika inxhinierike, sem. II, 0+1, Konstruksioni I/ CAD, sem. I, 0+2, Konstruksioni II,
2. (CAE/CAD), sem. V, 0+2.
3. Pajazit Tolaj, Prodhimet tapiterike, sem. V, 1+1.
4. Sejdi Hoxha, Shkenca mbi qëndrueshmërinë, sem. III, 0+3.
5. Shkëlqim Berisha, Teknika e ngjitjes, sem. V, 0+2, Përgatitja dhe përcjellja e prodhimtarisë në industrinë e drurit, sem. IV, 0+2.
6. Kushtrim Cukaj, Projektimi i produkteve nga druri, sem. V, 0+2.
7. Xhemajl Mehmeti, Mekanika teknike II, sem. II, 0+2, Mekanika teknike III, sem. III, 0+2.
8. Rrahim Sejdiu, Përpunimi sipërfaqësor i drurit, sem. V, 0+2, Tharja e drurit, sem. IV, 0+2.
9. Bashkim Thaqi, Mbrojtja e drurit, sem. V, 2+2, Shkenca mbi drurin, sem. II, 0+2.

Lektore
Sinavere Ukshini

Rradhitja kompjuterike
Afërdita Bislimi-Rexhepi

Realizimi kompjuterik
Zymber Haliti

U shtyp në shtypshkronjën e Universitetit

Tirazhi
400 copë